

広報やいた City of Yaita Public Relations NO.1042

YAITA

2013
10

特集 竜巻発生

広報やいた

2013年10月1日号

表紙の写真

表紙の写真は、9月9日(月)、竜巻が通過した田んぼを撮影しました。今回の竜巻では、収穫を間近に控えていた稲穂が被害に遭ってしまいました。下の写真は、同日の秋晴れの美しい風景を、川崎城跡の本丸から撮影したものです。竜巻の通り道に沿って、稲穂が倒れている様子が分かります。このほかにソバ畑やパイプハウスなどにも大きな被害をもたらしました。被災された皆さまには、心からお見舞いを申し上げます。



TOPICS

3 特集 竜巻発生

8 まちの話題

ねんりんピック出場者、
全国『空き』活用とまちづくりフォーラム ほか

10 わいわい 生涯学習情報

第5回秋祭りを楽しもう！郷土資料館企画展 ほか

12 生活情報

こころの病、ねんきん ほか

14 11月のカレンダー

子育て、健診、相談、当番医 など

16 子育てコーナー

親子で遊ぼう、子育てサロン

17 市からのお知らせ

平成26年度保育所(園)入所申し込み
人権擁護委員その活動と役割
インフルエンザ予防接種の費用助成
第15回ともなり文芸祭り
固定資産税の申告・届け出のお知らせ ほか

24 施設からのお知らせ

城の湯温泉センター、はつらつ館、図書館
道の駅やいた、文化会館

27 まちの情報掲示板

28 わがやのアイドル 花火交通規制

やいたのマジックアワー



夕日に照らされた川崎城跡 8月24日(土)

光と音のあんどんまつりでの風景です。内川の水面に夕日が映り込み、とてもきれいでした。

市のホームページに「矢板のマジックアワーコーナー」を作成しました。皆さんも良い写真が撮れたら、総合政策課 ☎(43) 1112までお寄せください。

マジックアワーとは、日没の直前と日没の直後、光源としての太陽が存在しない約数十分の状態のことで、一日の中で、自然の風景を最も美しく映し出すことができる時間と言われています。このコーナーでは、市内のさまざまなマジックアワーの風景をご紹介します。

人口 (9月1日現在)

人口	34,576人	(△32)
世帯	13,009世帯	(△14)
男	17,189人	(△11)
女	17,387人	(△21)
出生	26人	
死亡	35人	
転入	63人	
転出	86人	

() 内は8月1日との比較
△は減
※住民基本台帳をもとに算出

特集

竜巻発生

◆市長メッセージ

9月4日(水)午後12時56分ごろ、過去に例のない竜巻により、市内の一部地域において建物損壊、窓ガラスの破損、塀の倒壊や停電が発生しました。

被災された皆さまには、心からお見舞いを申し上げます。

市においても、同日13時30分に災害対策本部を設置し、災害状況の調査、把握、瓦礫がれきの片付けなどの対応に当たり、被災された方への支援と災害復旧に向けて、取り組んでいるところであります。

また、この災害に際して、多くのボランティアの皆さんをはじめ、高萩市や姉妹都市の笠間市、また災害協定を結んでいる方々など多くの皆さまのご支援をいただきまして厚くお礼申し上げます。

災害は、いつ発生するかわかりません。市民の皆さまにおかれましても、常日ごろからの災害に対する心がけを再確認されますとともに、ご家族間において災害発生時の連絡方法や集合場所を決めておくなどの話し合いを密にしていただけますようお願い申し上げます。

結びに、市としては、一日も早い復旧に向けて職員一丸となって努力して参りますので、市民の皆様におかれましても、ご支援・ご協力を賜りますようお願い申し上げます。

矢板市長 遠藤 忠

9月4日(水)12時56分 竜巻発生!

「あつという間」に市内を駆け抜けた。

「ゴォー」という音とともに、市内を駆け抜けた竜巻。幅200mの風の渦が、川崎反町地区から荒井地区までの約3.5kmに渡り市内を通りぬけた。まさしく「あつという間」の出来事だった。ちょうど2日前に埼玉県、茨城県を竜巻が襲い、多くの被害をもたらしたばかり。みな口々に言う。「まさか、矢板市でも発生するとは・・・。」

その日は、上空に冷たい低気圧があり、そこに湿った空気が流れ込んでくる気圧配置だった。気象庁は、12時47分に竜巻注意報を発表したばかりだった。市内には、厚く黒い積乱雲が発生し、強い雨が降り、強い風が吹いていた。いつ発生してもおかしくない状況の中で、過去に例を見ない竜巻が発生した。県下でも、竜巻は、矢板市内のみならず、鹿沼市、塩谷町でも発生し、多くの被害をもたらした。左に今回発生直後の写真と被害状況をまとめた。

被災した方の声

川崎反町地区の石塚さんは、「あつという間の出来事でもなにも対処できなかった。昔から、この地区ではドウギ山(川崎城跡のとなり)に雲がかかると、三杯飯を食べる前に雨が降ってくるという言葉が伝わってきた。まさしく、川崎から発生し、あつという間だった。」と話してくれた。

同地区の鈴木さんは、「気が付いたときには、直撃していた。その後、テレビを見た仲間から電話やメールが沢山きて励みになった。また、すぐさま友人たちが、片づけを手伝ってくれて涙が出るほどうれしかった。」と話してくれた。

気象庁の方の話では、「雷の発生しやすいところには、竜巻も発生しやすい。」と言う。

栃木県は、雷が多く発生する県として知られている。今後いつ発生するのかわからない竜巻。今回の教訓を活かして次に備えなければいけない。

- 《経過》
- 9月4日(水)
- 12:56 竜巻発生
 - 13:05 被害状況調査開始
市内から多くの被害が報告される
 - 13:30 矢板市災害対策本部設置
 - 14:00 記者会見
 - 15:10 被害状況報告第1報 その後第4報まで
 - 16:30 矢板市災害対策本部会議
 - 17:30 記者会見
 - 18:30 被害状況報告(4日現在 被害件数集計報告)
 - 21:00 茨城県高萩市からブルーシート150枚が届く
- 9月5日(木)
- 9:00 矢板市災害対策本部会議
 - 9:45 記者会見
 - 10:00 市職員53人による現地調査開始
 - 10:30 市長、副市長現地調査
- 9月6日(金)
- 10:00 市議会全員協議会にて被害状況報告
 - 16:00 内閣府職員来庁および現地調査(職員2人)
- 9月11日(水)
- 17:00 矢板市災害対策本部会議(本部解散)



■ 矢板市の竜巻被害状況 (9月18日現在)

◆ 風の強さ F1※ (屋根瓦が飛び、ガラス窓が割れる。ビニールハウスの被害甚大。根の弱い木は倒れ、強い木は幹が折れたりする。走っている自動車が横風を受けると、道から吹き落とされる。)	◆ 建物などの被害	◆ 農作物などの被害
◆ 負傷者(軽傷) 2人	トタン破損 23棟	水稻
◆ 死亡者 0人	瓦破損 19棟	全倒伏 19筆 24,519㎡
◆ 倒木 14本	窓ガラス破損 10棟	半倒伏 16筆 5,800㎡
◆ 避難勧告 0世帯	外壁破損 6棟	合計 35筆 30,319㎡
◆ 避難者数 0人	小屋・車庫など 23棟	そば 茎折れ、なびき、異物飛来がある圃場 11筆 10,155㎡
	合計 81棟	パイプハウス 3棟

※藤田スケール…被害の大きさから竜巻を強度別に分類する等級。F0～F6まである。

◆り災証明書の発行について

災害によって家屋などが破損した場合、市職員が被害状況を確認し、「り災証明書」を発行します。り災証明書は、家屋、蔵などの、り災程度（全壊、半壊、一部損壊）の内容を証明するものです。保険金の請求や各種支援・救済措置などの手続きの際に提出を求められることがありますので、必要な方は早めの申請をお願いします。

【り災証明書の対象となる建物】

・住家 ・貸家、アパート ・店舗、工場
・蔵、倉庫 ・塀

※自動車、カーポート、仮設プレハブは、り災証明書の対象にはなりませんので、ご了承ください。

申請・問い合わせ／総務課 防災管財班 ☎(43)1113

◆災害やその前兆を発見した時は

今回の竜巻は、発生から消滅までの時間が短かったことから、事後の対応となってしまいました。しかし、今後発生するかもしれない竜巻や土砂災害の前兆、堤防の決壊などについては、事前に情報を察知できれば、来年度の完成に向けて整備している防災行政無線やメールで皆さまに情報をお伝えしていきます。

危険な状態を発見した場合は、情報をお寄せください。
問い合わせ／総務課 防災管財班 ☎(43)1113



◆「矢板市メール配信サービス」への登録について

市では、災害時に有効な情報伝達手段となるメール配信を行っており、パソコンまたは携帯電話から以下の手続きで登録できます。

なお、提供される情報は登録者全員に災害情報、希望により新着情報、イベント情報となります。

詳しくは登録サイトにてご確認ください。

次のいずれかの方法で、携帯サイトにアクセスしてください。

①下記のURLを直接入力する

<http://mobile.city.yaita.tochigi.jp/>

②2次元バーコード（QRコード）の読み込み後、携帯サイトにアクセスする。



「登録・変更について」をクリックして、何も書かずにそのままメールを送信します。

返信メール受信後に、本文中にあるURLにアクセスし、画面の案内に従って登録してください。

問い合わせ／総務課 防災管財班 ☎(43)1113

◆9月、10月に多く発生する竜巻

気象庁のデータを見ると、竜巻は、台風シーズンの9月、10月に発生が多く確認されています。特に沿岸部で発生が多く確認されていますが、季節や場所を問わず、日本中で発生する可能性があります。寒冷前線、低気圧など気象の変化が大きい場合はご注意ください。

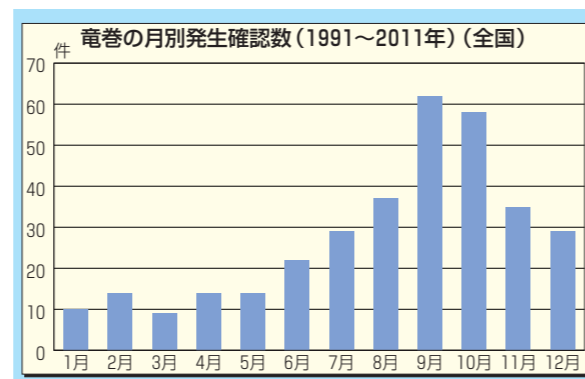

(気象庁ホームページより)

竜巻から身を守るために

竜巻は、積雲や積乱雲にともない発生して、大気中の渦巻きが地上に達しているものです。今回の被害のように、竜巻が発生した場合、住家の屋根がはぎとられる、大木が倒れるなど、大きな被害をもたらすことがあります。「い

つ」「どこで」発生するのが、予測困難な気象現象です。真っ黒い雲が近づくなど天気の変異を感じた時、竜巻注意情報などの情報を得た時は、次のことを参考にして、自分自身の身を守る行動をとってください。

◆竜巻などの激しい突風に関する気象情報

竜巻などの激しい突風が発生する可能性がある場合に、「気象庁」から次のような情報が発表されます。

栃木県竜巻注意情報 第〇号
平成〇〇年9月1日16時45分 △△地方気象台発表

栃木県は、竜巻などの激しい突風が発生しやすい気象状況になっています。空の様子に注意してください。雷や急な風の変化など積乱雲が近づく兆しがある場合には、頑丈な建物内に移動するなど、安全確保に努めてください。落雷、ひょう、急な強い雨にも注意してください。

この情報は、1日19時10分まで有効です。

(気象庁ホームページより)

・予告的な気象情報発表 (竜巻発生の日から1日前)

低気圧の発達などにより災害に結びつく気象現象が予想される場合、「竜巻などの激しい突風」などと明記して注意を呼びかけます。

・雷注意報発表 (竜巻発生の数時間前)

積乱雲に伴う激しい現象（落雷、ひょう、急な強い雨、突風など）の発生により被害が予想される場合、雷注意報が発表されます。このとき、竜巻などの激しい突風の発生が予想される場合には、注意報本文の付加事項に「竜巻」と明記して注意を呼びかけます。

・竜巻注意情報発表 (竜巻発生の日から1時間前)

竜巻などの激しい突風が発生しやすい気象状況になったと判断されたときに、竜巻注意情報が発表されます。この情報は、今まさに竜巻の発生しやすい気象状況になっていることをお知らせするものです。

◆竜巻注意情報の発表に際してとるべき行動

竜巻注意情報が発表されたら、まず空(そら)の状態に注意を払い、積乱雲が近づく兆しを察知した場合には、できるだけ次のような行動をとってください。

屋内にいるときは…

シャッター、窓、カーテンを閉め、窓から離れる。

2階建て以上の住宅では、1階の窓のない部屋に移動する。できるだけ家の中心部に近い窓のない部屋に移動する。

丈夫な机やテーブルの下に入るなど、身を小さくして頭を守る。



屋外にいるときは…

近くの頑丈な建物に避難する。

そのような建物がなければ、飛散物から身を守るような物陰に入って身を小さくして頭を守る。

倒壊する可能性があるため、電柱、太い樹木に近づかない。

物置、車庫、プレハブ(仮設建物)に避難しない。



矢板市立図書館イメージキャラクター「ごうくん」と「りんちゃん」

全国「空き」活用とまちづくりフォーラム

9月7日(土)、文化会館大ホールにおいて全国「空き」活用とまちづくりフォーラムが行われました。

このフォーラムでは、全国に増えている「廃校」「空き店舗」「空き地」をまちづくりの資源としてとらえ、有効に活用することで商店街の活性化や廃校の活用について考えるものでした。福島県会津若松市・茨城県大子町・塩谷町の先進的な事例の紹介の後、自治体関係者・一般市民など約120人が参加し、熱心な意見交換が行われました。



全国大会で準優勝

8月31日(土)、静岡県御殿場市で第1回富士山杯争奪少年少女剣道大会が開催され、見事栃木県選抜チームが準優勝を果たしました。

この大会の小学生団体の部には、全国から各県の選抜チームが集まるなど100を超える団体が参加し開催されました。栃木県選抜チームには、矢板市から4人の選手が参加しました。

選手右から

先鋒 大岡真尋(所属:矢板五葉館 矢板東小6年)

次鋒 板垣幸樹(所属:小山紘武館)

中堅 鈴木富真(所属:矢板春峰 安沢小6年)

副将 芳賀証輝(所属:矢板春峰 片岡小6年)

大将 長屋大我(所属:矢板五葉館 矢板東小6年)

(敬称略)



ABCオーケストラ サマーライブ

8月25日(日)、文化会館大ホールにおいて「ABCオーケストラ再結成10周年記念コンサート」が行われました。このコンサートは、矢板市と姉妹都市である笠間市の「ニューサウンズオーケストラ」とジャズシンガー「仲野亜紀子」さんをゲストに迎えたジョイントコンサート。コンサートは3部構成で行われ、曲間に話されるコメントや曲は、10年の活動を支え、応援してきたサポーターに対する感謝の気持ちに溢れるものでした。



祝 ねんりんピック出場

9月2日(月)、県予選を勝ち抜き、「ねんりんピックよさこい高知2013」への出場を決めた8人の皆さんが、市長を表敬訪問しました。皆さんは、10月26日(土)~29日(火)高知県の各会場で行われる大会に向け、抱負を力強く語ってくれました。来年は、10月4日(土)~7日(火)に栃木県内を会場に「ねんりんピック栃木2014」が行われます。矢板市は、グラウンド・ゴルフの会場となり、全国から多くの方々が訪れる予定です。



ソフトテニス
渡邊 清二
(高知市)



弓道
矢板 靖夫
(高知市)



剣道
浜口詩千浪
(宿毛市)



グラウンド・ゴルフ
野沢 サト
(四万十市)



ソフトバレー
鳥海 政義
(いの町)



ソフトバレー
田城美江子
(いの町)



水泳
入江ヒサ子
(高知市)



健康マージャン
小野崎 進
(高知市)

(敬称略)

ご長寿おめでとございます。

敬老の日を前に、市内に住む95歳以上の方を市長などが慶賀訪問しました。市内には、平成25年8月15日現在で95歳以上の方が102人います。(うち100歳以上16人)

今年99歳を迎えた大野マサさんは、毎日日記をつけたり、短歌を作ったりされているとのこと。「これからも続けていきたい」と話されていました。



矢板市立郷土資料館企画展 「クワガタ・カブトムシ展」開催のお知らせ



市内で採集したクワガタ

日本をはじめ、世界中のクワガタ・カブトムシの標本を見ながら、さまざまな体験を通して学習することができます。探検シートに全問正解すれば、あなたもクワガタ・カブトムシ博士! 皆様お誘いあわせの上、お越しください。

日時/10月5日(土)~11月4日(祝)
10:00~16:00
※期間中の休館日は10/7(月)・15(火)・21(月)・28(月)
場所/市立郷土資料館 多目的ホール

入館料/無料
主な展示内容/
・日本産クワガタムシ
・世界の大型クワガタ
・サタンオオカブト
・ヘラクレスオオカブト
・世界の人気者! オオカブトムシなどの標本箱
※このほか、折り紙・ぬり絵・切り絵などの体験もできます。

問い合わせ/市立郷土資料館 ☎(43) 0423

募集 歩き・み・ふれる 歴史の道

市文化財愛護協会の会員による解説を聞きながら、長井地区の文化財をめぐる。

日時・場所/11月9日(土) 9:00~12:00
8:50に旧長井小学校集合

見学地/堀之内城跡、嶽ノ端不動尊、上長井遺跡、長井次郎安藤太の五輪塔など
※途中でりんご狩りを行います。

必要なもの/飲み物、雨具、歩くのに適した服装など

対象・定員/市内在住者、通勤通学者 40人(先着)
参加費/100円(保険料を含む) ※文化財愛護協会会員は無料

※りんご狩り代は各自負担
申込方法/10月31日(木)までに電話で申し込みください。
申込・問い合わせ/生涯学習課 ☎(43)6218

開催 第46回矢板市文化祭

種目	日時	会場
作品展	11月2日(土)~4日(祝) 9:00~16:00 (最終日15:00まで)	生涯学習館(体育室)
華展		文化会館 大ホールロビー
盆栽展		生涯学習館
茶会	11月3日(日) 10:00~15:00	矢板武記念館、 矢板公民館
芸能発表会	11月4日(祝) 9:00開場、9:30開演	文化会館 大ホール

問い合わせ/生涯学習課 ☎(43)6218

開催 第5回秋祭りを楽しもう! ~学ぼう、楽しもう、交流しよう~

失われつつある伝統文化や伝承文化を、家族みんなで体験できる「秋祭りを楽しもう」。今年で5回目を迎えました。さまざまなボランティア団体の方々が協力し、旧長井小学校にて開催されます。家族で参加して、「実りの秋」を満喫しましょう。

日時/10月27日(日) 11:00~
会場/旧長井小学校(駐車場:旧長井小学校校庭)
※雨天の場合は旧長井小学校体育館

内容/アトラクション、もちつき体験、竹とんぼづくり、ベーゴマ体験、模擬店ほか

問い合わせ/生涯学習課 ☎(43)6218

※模擬店で商品を購入するためのチケットは当日会場で販売いたします。

《出店予定》

・さんまの炭火焼き ・もち
・焼きそば ・けんちん など



ちゅーりっぷ保育園わんぱく太鼓



さんまの炭火焼き



ベーゴマ体験

第53回矢板市民体育祭夏季大会結果一覧 8月25日~9月3日

種目	会場	優勝	準優勝	第3位	内容
野球	野球場・多目的グラウンド	第10ブロック(東町・早川町)	第6ブロック(矢板南部)	第4ブロック(6区・末広町) 第2ブロック(矢板4区)	決勝: 第10ブロック 7-1 第6ブロック 準決勝: 第10ブロック 9-5 第4ブロック 第6ブロック - 難 第2ブロック
ソフトボール(40歳以上)	片岡運動場 Aコート	第16ブロック(片岡C)	第6ブロック(矢板南部)	第7ブロック(矢板西部) 第9ブロック(中)	決勝: 第16ブロック 16-6 第6ブロック 準決勝: 第16ブロック 7-5 第7ブロック 第6ブロック 14-2 第9ブロック
ソフトボール(50歳以上)	片岡運動場 Bコート	第10ブロック(東町・早川町)	第14ブロック(片岡A)	第3ブロック(5区・針生) 第12ブロック(泉A)	決勝: 第10ブロック 14-7 第14ブロック 準決勝: 第10ブロック 棄権 第12ブロック 第14ブロック 13-12 第3ブロック
バレーボール	市体育館・矢板小体育館	第5ブロック(富田)	第10ブロック(東町・早川町)	第6ブロック(矢板南部) 第8ブロック(矢板北部)	決勝: 第5ブロック 2-1 第10ブロック 準決勝: 第5ブロック 2-0 第6ブロック 第10ブロック 2-0 第8ブロック
ソフトバレーボール	矢板中体育館	第14ブロック(片岡A)	第7ブロック(矢板西部)	第15ブロック(片岡B) 第8ブロック(矢板北部)	決勝: 第14ブロック 2-0 第7ブロック 準決勝: 第7ブロック 2-1 第15ブロック 第8ブロック 0-2 第14ブロック
サッカー	サッカー場・東小校庭	第16ブロック(片岡C)	第10ブロック(東町・早川町)	第2ブロック(中) 第12ブロック(矢板東部)	決勝: 第10ブロック 1-2 第16ブロック 準決勝: 第16ブロック 0PK:0 第2ブロック 第12ブロック 0PK:0 第10ブロック
ゲートボール	御前原公園	第7ブロック(矢板西部)	第5ブロック(富田)	第9ブロック(中)	勝ち数 第7ブロック 3勝0敗 得失点+20 第5ブロック 2勝1敗 得失点+12 第9ブロック 1勝2敗 得失点-8
ゴルフ	メイフラワーゴルフクラブ	第8ブロック(矢板北部)	第3ブロック(5区・針生)	第2ブロック(矢板4区)	グロス計 第8ブロック 516打 第3ブロック 518打 第2ブロック 526打
ソフトテニス(男子・女子)	テニスコート	第7ブロック(矢板西部)	第6ブロック(矢板南部)	第3ブロック(5区・針生)	総合得点 第7ブロック 13点 第6ブロック 12点 第3ブロック 10点
グラウンドゴルフ	陸上競技場	第5ブロック(富田)	第10ブロック(東町・早川町)	第16ブロック(片岡C)	合計打数 第5ブロック 476打 第10ブロック 487打 第16ブロック 493打
ラージボール卓球	市体育館	第5ブロック(富田)	第10ブロック(東町・早川町)	第16ブロック(片岡C) 第2ブロック(矢板4区)	決勝: 第5ブロック 2-1 第10ブロック 準決勝: 第5ブロック 2-1 第16ブロック 第2ブロック 1-2 第10ブロック

問い合わせ/生涯学習課 ☎(43)6218

文芸詩

季節の色

村上 周司 選

大野 孝子

薄緑は 春の色
入学就職 出発の時に
生命の力 新芽のかおり
幸せな街をつつむ色

赤は暑く 夏の色
山や海 家族の笑みあふれ
若人の情熱 キラキラと
灼熱の太陽燃える色

青は清々しい 秋の色
高き空 深き湖に
色付く草木と 競い合い
切瑳琢磨の深い色

白は終点起点 冬の色
白い雪白いノートは 自由帳
大地を潤す 遠い峯
自然の倫理 源の色

「評」季節の色」という詩は、イメージを連結させて、すばらしい次元へと高めている。

▼種目/短歌
▼期限/平成25年10月21日(月)必着
▼応募先/〒329-2165 矢板市矢板106番地2 生涯学習課
※作品の前に「種目」作品の後に「氏名」をお書きください。
※作品の漢字の右側に「ふりがな」をつけてください。

塩谷都市
医師会
リレーコラム



◆ ご意見、ご質問、取り上げてほしい病気などありましたら、〒329-1312 さくら市桜野1319-3 さくら市氏家保健センター内 塩谷都市医師会までお便りをお寄せください。
◆ お問い合わせ／塩谷都市医師会 ☎028(682)3518

第2回 市民公開講座「メンタルヘルス」のご案内 佐藤 勇人 佐藤病院院長（矢板市）

皆さんは、日々ストレスを感じていますか？
感じていると思う方は、対処はできていますか？
うまく対処できない為に、悩んでいませんか？
そもそも「ストレス」とは、何でしょう？
その語源は、物理的な用語で物質や生体に刺激を与えたときの、それらに起こる「ゆがみ」をあらわしています。ですから、あってはいけないものであり、生じたらすぐに元の状態に戻す処置が必要です。

いつから、「ストレス」という用語が一般的となり、我々の生活に入り込んできたのでしょうか？
私が医師になった時と今の精神科の風景は、かなり違います。

現在の患者さんの年齢層は若年化し、疾患は統合失調症は減少し、躁うつ病や不安障害などの感情の障害が増え、症状も重症化して治りづらくなっています。

まさにストレスに上手に対応できないために、精神科を受診する人が増え続けているのです。

世の中が便利にはなった反面「生きにくさ」も同居する現在、ストレスへの対応力は必要不可欠なものになっています。その対応も、自己責任のもとにやっていかなければならない時代です。

国や会社は助けてくれないのです。
この度、下記の日程でメンタルヘルスについての講演が開催されます。「うまくいってない人」「ちょっと疲れている人」「たくさん疲れている人」「不安な人」「自信がない人」「眠れない人」「いじめられている人」など「生きにくさ」を実感している人達には、明日を変えるヒントがみつかるかもしれませんよ！！



ねんきん

ご存知ですか？国民年金の任意加入制度

老齢基礎年金（65歳から受けられる年金）は、20歳から60歳になるまでの40年間保険料を納めなければ、満額の年金を受け取ることができません。

国民年金保険料の納め忘れなどにより、保険料の納付済期間が40年間に満たない場合は、60歳から65歳になるまでの間に国民年金に任意加入して保険料を納めることにより、満額に近づけることができます。

なお、老齢基礎年金を受けるためには保険

料の納付済期間や保険料の免除期間等が原則として25年以上必要となりますが、この要件を満たしていない場合は、70歳になるまで任意加入することができます。（ただし、昭和40年4月1日以前に生まれた方に限られます。）

また、海外に在住する日本国籍を持つ方も、国民年金に任意加入することができます。

詳しくは、市役所、年金事務所にお問い合わせください。

問い合わせ／大田原年金事務所 ☎(22)6313
矢板市市民課 ☎(43)1117 FAX(43)5962

・市県民税(3期) 介護保険料(4期)
・国民健康保険税(4期) 後期高齢者医療保険料(4期)

11月の集団健康診査・検診日程

今年度の集団健診は11月24日(日)で終了します。

- 特定健診を受診される方は、保険証と受診券（国民健康保険以外の方）を必ずお持ちください。お忘れになると、当日受診できませんのでご注意ください。
- まだ申込みをされていない方で、受診希望の方は、健康増進課へご連絡ください。
- 健診予定日に発熱やせきなど、体に異常がある場合は、後日改めて受診してください。

受付時間：8：30～10：30

月 日(曜)	会 場	特定健診	胃・肺・大腸がん	前立腺がん	乳・子宮がん	骨粗しょう症
11月7日(木)	文化会館小ホール	○	○	○	○	○
8日(金)	城の湯ふれあい館	○	○	○		
12日(火)		○	○	○		
21日(木)	文化会館小ホール	○	○	○	○	○
24日(日)		○	○	○	○	○

市ホームページに健診日の混雑状況を掲載しています。どうぞご覧ください。

申込・問い合わせ／健康増進課 ☎(43)1118



矢板市救急医療情報キット給付事業のお知らせ

高齢者や障がい者などの安全・安心を確保するため、医療情報を専用の容器に入れて自宅の冷蔵庫に保管しておき、救急時や災害時など「もしも・・・」のときに備えるためのものです。

対象／矢板市内に住居登録している方で、次に該当する世帯

- ①70歳以上のひとり暮らしの高齢者
- ②70歳以上の高齢者のみの世帯
- ③身体障害者手帳、療育手帳、精神障害者保健福祉手帳のいずれかの交付を受けている一人暮らしの障がい者
- ④家族と同居はしているが、日中は上記の①～③の状態となる世帯

セット内容／

- ・保管容器 1 個 ※500mlのペットボトル程度の大きさです。
- ・救急医療情報カード 必要枚数 ※1人に1枚必要になります。
- ・ステッカー 玄関扉内側用 1 枚、冷蔵庫用 1 枚
- ・パンフレット

配布個数／対象世帯に1セット配布します。
申込方法／福祉高齢課にある申請書（同意書）でお申し込み下さい。
申請の際に印鑑（認め印可）をお持ちください。
※費用は無料です。

申込・問い合わせ／福祉高齢課 ☎(43)3896



糖尿病教室

日時／10月8日(火)10：00～

内容／講話「1型糖尿病とインシュリン治療」
講師 家入 蒼生夫 氏
国際医療福祉大学塩谷病院内分秘代謝内科

場所／国際医療福祉大学塩谷病院 大会議室
申込方法／前日までに電話でお申し込みください。
申込・問い合わせ／国際医療福祉大学塩谷病院 ☎(44)1155



日 月 火 水



3 当番 西川整形外科 ☎(48)2552 9:00~12:00 14:00~17:00 塩谷病院 ☎(44)1155 17:00~19:00 夜間 診療室しおや ☎(44)1155 18:30~21:30	4 当番 橋本医院 ☎(43)0406 9:00~12:00 14:00~17:00 塩谷病院 ☎(44)1155 17:00~19:00 夜間 診療室しおや ☎(44)1155 18:30~21:30	5 矢板時間 13:30~ 行政相談 9:00~13:00 場 矢板市きずな館 問 総合政策課 ☎(43)1112 窓口延長 心配	6 交通事故相談 10:00~12:00 13:00~15:00 場 市保健福祉センター2階相談室 問 生活環境課 ☎(43)6755
10 当番 なかじまクリニック ☎(48)7701 9:00~12:00 14:00~17:00 塩谷病院 ☎(44)1155 17:00~19:00 夜間 診療室しおや ☎(44)1155 18:30~21:30	11 4カ月児健診 受 13:00~13:30 子 対 平成25年6月生 場 市保健福祉センター 窓口延長	12 矢板時間 13:30~ 人権相談 10:00~15:00 場 市保健福祉センター2階相談室 問 生活環境課 ☎(43)6755	13
17 当番 谷仲医院 ☎(48)0800 9:00~12:00 14:00~17:00 塩谷病院 ☎(44)1155 17:00~19:00 夜間 診療室しおや ☎(44)1155 18:30~21:30	18 窓口延長	19 矢板時間 13:30~ 心配	20 成年後見相談会(要予約) 10:00~12:00 場 きずな館 問 地域包括支援センター ☎(43)4611 10カ月児健診 受 13:00~13:30 子 対 平成25年1月生 場 市保健福祉センター
24 プレママ教室 受 9:30~9:45 子 対 妊娠6~7カ月の方 場 矢板公民館 内 調理実習と試食会、妊娠中の歯の健康 当番 かるべ皮膚科小児科医院 ☎(43)1210 9:00~12:00 14:00~17:00 塩谷病院 ☎(44)1155 17:00~19:00 夜間 診療室しおや ☎(44)1155 18:30~21:30 結婚	25 健康栄養相談(無料・要予約) 9:00~12:00 13:00~16:00 場 市保健福祉センター 内 栄養相談・健康相談 予 問 健康増進課 ☎(43)1118 窓口延長	26 矢板時間 13:30~ 1歳6カ月児健診 受 12:50~13:20 子 対 平成24年5月生 場 市保健福祉センター 心配	27 3カ月児健診 受 13:00~13:30 子 対 平成25年8月生 場 市保健福祉センター

<memo>

- ・つづひの郷やいた ともなりまつり 11/3(祝)
- ・たがはらマラソン大会 11/10(日)
- ・やいた軽トラ市 11/17(日)

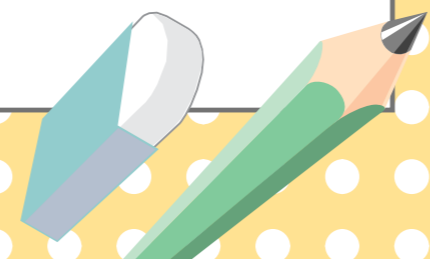

木 金 土

	1	2 夜間 診療室くろす ☎028(682)8811 18:30~21:30
7	8 2歳児歯科健診 受 13:00~13:30 子 対 平成23年11月生 場 市保健福祉センター	9 夜間 診療室くろす ☎028(682)8811 18:30~21:30 結婚
14	15 育児教室 メロンコース 受 13:00~13:15 子 対 平成25年7月~8月生 場 市保健福祉センター 内 子どもの健康管理、ふれあい遊び	16 夜間 診療室くろす ☎028(682)8811 18:30~21:30
21 3歳6カ月児健診 受 12:50~13:20 子 対 平成22年5月生 場 市保健福祉センター	22 育児教室 ストロベリーコース 受 13:00~13:15 子 対 平成25年3月~4月生 場 市保健福祉センター 内 歯の健康管理	23 当番 村井胃腸科外科クリニック ☎(40)3055 9:00~12:00 14:00~17:00 塩谷病院 ☎(44)1155 17:00~19:00 夜間 診療室しおや ☎(44)1155 18:30~21:30
28 乳幼児健康相談(無料・要予約) 受 13:30~14:30 子 場 市保健福祉センター 内 身体測定・健康相談・栄養相談	29	30

<memo>

子 予約・問い合わせ 子ども課 ☎(44)3600

多重債務者相談/消費生活相談(要予約)
月曜~金曜(祝日を除く) 9:00~12:00 13:00~16:00
場 市消費生活センター(生活環境課内) 予 問 生活環境課 ☎(43)6755



11

November

子育て情報
各種相談
当番医

当番 = 矢板市休日当番医
夜間 = 塩谷地区おとな・子ども夜間診療室
[診察の内容、時間等は、患者さんの状態、医療機関によりまでするので、必ず電話でご確認の上、受診してください。]
窓口延長 = 市役所窓口延長日 ~19:00
市民課 ☎(43)1117
税務課 ☎(43)1115
福祉高齢課 ☎(43)1116
子ども課 ☎(44)3600
健康増進課 ☎(43)1118

心配 = 心配ごと相談
9:00~13:00
場 きずな館
問 社会福祉協議会 ☎(44)3000
結婚 = 結婚相談窓口(要予約)
10:00~12:00
場 きずな館
問 やいた未来クラブ事務局 ☎(44)3000

矢板時間
= ラジオ番組「矢板時間」(ヤイタジカン)
13:30~14:47
レディオベリー(FMとちぎ)76.4FM
観光イベント情報、おすすめスポットの紹介など

場 = 場所 対 = 対象
内 = 内容 定 = 定員
受 = 受付 費 = 費用
予 = 予約 申 = 申込期間
持 = 持ち物
問 = 問い合わせ

自動交付機ご利用時間
平日 8:30~18:30
土日祝日 8:30~17:00
窓口延長日 8:30~19:00
問 市民課 ☎(43)1117



親子で遊ぼう

～就学前のお子さんと保護者が対象～ 予…予約が必要です

泉保育所 ☎(43)0435

【手作りおやつを作ろう】予
日時／11月15日(金)10:00～11:30
内容／みんなで手作りおやつを作ろう。
参加費／100円

矢板保育園 ☎(43)0033

【どれにしようかな?】予※11月8日までに予約
日時／11月13日(水)9:30～11:30
内容／りんご狩りを楽しもう。参加費／有料

子育て支援Mori(こどもの森こころ保育園) ☎(48)1966

【森の秋祭りへようこそ!】予
日時／11月9日(土)11:00～
内容／親子で森の秋祭りの雰囲気味わってください。

つくし保育園 ☎(43)2411

【焼いも会に参加してみよう!】予
日時／11月7日(木)10:00～11:30
内容／園の行事に参加し、焼き芋を味わいましょう。
【パフォーマー来園!】予
日時／11月21日(木)10:00～11:30
内容／園児と一緒にパフォーマンスをしてみましょう。

ちゅーりっぷ保育園 ☎(44)0763

【どんぐりころころ～!秋を見つけよう!】予※5日前までに予約
日時／11月20日(水)10:00～11:00 内容／散歩

ぴっころ保育園 ☎(43)0266

【ちびっこお店屋さんでお買い物しよう】予
日時／11月8日(金)10:00～12:00
内容／本物の食べ物もミニサイズで登場するよ。
参加費／100円
【Xmasブーツを作ってサンタさんと呼ばう】予
日時／11月28日(木)10:00～12:00
内容／鈴や太鼓・トライアングルを鳴らしてみよう。
参加費／300円

矢板幼稚園 ☎(43)0470

【からだごかすのって楽しいね】予
日時／11月8日(金)10:00～11:30
内容／運動遊びをします。
【楽器であそぼう】予
日時／11月21日(木)10:00～11:30
内容／いろいろな楽器に触れてみましょう。

すみれ幼稚園 ☎(44)2390

【ちびっこたちの体操教室】予
日時／11月15日(金)10:00～11:30
内容／専門講師による親子向けの体操教室
参加費／200円

かしわ幼稚園 ☎(43)5830

【げんキッズ】予
日時／11月1日(金)10:00～11:00
内容／リトミック
参加費／200円
【一緒にあそぼう】予
日時／11月8日(金)10:00～11:30
内容／りんご狩り
参加費／550円
【おはなしでてこい】予
日時／11月12日(火)10:00～11:00
内容／絵本や紙芝居などの読み聞かせ
参加費／200円
【発表会】
日時／11月30日(土)9:00～12:00
内容／ミュージカル・音楽活動の見学
(矢板市文化会館)
【こあらくらぶ】予
日時／11月5日(火)
6日(水)
内容／プチ入園
参加費／600円



子育てサロン

～お子さん連れで一緒におしゃべりしませんか～
0歳から対象となっています。お気軽にご利用ください。

矢板幼稚園 エンジェル ☎(43)0470

日時／11月12日、26日(火) 10:00～11:30

すみれ幼稚園 ホットルーム ☎(44)2390

日時／11月6日、13日、20日、27日(水)
10:00～11:30
*随時カウンセラーによる相談あり
毎週(土)は園庭開放

かしわ幼稚園 プチ・フレンド ☎(43)5830

日時／11月11日(月)
10:00～11:30

市子育て支援センター(泉保育所内) ☎(43)0435

日時／11月11日、18日、25日(月)
10:00～11:30

こどもの森こころ保育園 ☎(48)1966
つくし保育園 ☎(43)2411
ぴっころ保育園 ☎(43)0266

“子育て広場”として、子育て支援センター室を開放しています。
平日10:00～15:00
※ぴっころ保育園については、11月14日(木)10:00～11:30に矢板児童館でも行っています。

平成26年度保育所(園)入所申し込み

受付場所 (第1希望の保育所(園))	受付日時	所在地	電話番号
つくし保育園 (私立)	10/15(火) 8:30~17:30	木幡289番地	☎(43)2411
ちゅーりっぷ保育園 (私立)	10/15(火) 8:00~17:00	中150番地389	☎(44)0763
こどもの森保育園 (私立)	10/16(水) 10:00~18:00	石関1204番地 1	☎(48)1934
ぴっころ保育園 (私立)	10/16(水) 9:00~17:30	富田530番地 4	☎(43)0266
片岡保育所 (公立)	10/17(木) 8:30~18:00	乙畑1439番地	☎(48)0951
こどもの森こころ保育園 (私立)	10/17(木) 10:00~18:00	石関1181番地 5	☎(48)1966
矢板保育園 (私立)	10/19(土) 9:00~17:00	木幡1552番地 1	☎(43)0033
泉保育所 (公立)	10/23(水) 9:00~18:00	泉429番地	☎(43)0435

- ◆入所(園)申込書などの提出書類は、10月1日(火)より各保育所(園)および子ども課で配布します。
- ◆入所(園)申込書の受付場所は、第1希望の保育所(園)となります。
- ◆申込期限は、おおむね11月15日(金)までです。

対象者/生後2ヵ月から就学前までの乳幼児
面接/受付時に行いますので、入所(園)を希望するお子さんと同伴でおいでください。
なお、受付当日都合が悪い場合は、各保育所(園)または、子ども課にご相談ください。
入所(園)条件/乳幼児の保護者、同居の親族などが乳幼児を保育することができないと認められる場合。

障がいをお持ちの乳幼児の入所(園)申し込み/
児童相談所または、専門医などの専門機関の意見書を添付してください。
意見書の添付が困難な場合は、子ども課にご相談ください。

入所(園)の内諾・承諾/
内諾(仮決定)の通知は、平成26年1月15日(水)までに送付する予定です。
承諾(正式決定)の通知は、平成26年3月10日(月)までに送付する予定です。

保育料/入所(園)した月の中旬に保育料決定通知書を送付します。

問い合わせ/子ども課 ☎(44)3600

来年度に小学校へ入学するお子様が いる保護者の方へ

2回目の麻しん・風しん混合ワクチンの接種は、お済みですか？
まだ接種が済んでない場合は、早めに接種しましょう。接種料金は無料です。
なお、すでに麻しん・風しん両方ともかかっているお子様は、接種の必要はありません。
※市で助成する期間は、平成26年3月31日までとなります。

問い合わせ/子ども課 ☎(44)3600

市内小学校運動会への 高齢者招待について

小学校の運動会に、高齢者の方々をご招待します。対象になる地区の高齢者の方は、ふるってご参加ください。多くの方の参加をお待ちしています。

なお、参加を希望される高齢者の方は、当日、学校で受付をお願いします。
※東小は事前に学校へご連絡ください。

学校名	運動会開催期日	招待対象者	問い合わせ
豊田小学校	10月20日(日)	75歳以上の方	☎(43)0332
東小学校	10月26日(土)		☎(44)2515

問い合わせ/教育総務課 ☎(43)6217

人権擁護委員その活動と役割

人権擁護委員は、憲法で保障されている国民の基本的権利（生命、自由及び幸福追求等）の権利が侵害されることのないように監視しています。

また、人権についての相談業務や人権擁護のためのPR活動をしています。

人権委員は次の方々です

笹沼卓夫さん（石関） 伴 敏子さん（鹿島町）
高野 茂さん（上町） 矢板永子さん（沢）
高瀬豊子さん（片岡） 坂井隆雄さん（東泉）

人権擁護委員に、伴敏子さんと高野茂さんが再任されました

人権擁護委員の伴 敏子さん（4期目）と高野 茂さん（3期目）が10月1日付けで法務大臣から委嘱（再任）されました。

任期は、平成28年9月30日までの3年間です。



伴 敏子さん

「男のくせに…」 「女のくせに…」 皆さんは、このような言葉を使っていることはありませんか？これは、無意識のうちに人を差別し人権を侵害していることに繋がるのです。生きることの基本は、互いの人権を尊重しあうことです！思いやりの気持ちを持ちながら、一人ひとりが大切な存在であることを強く認識し、生活していきましょう。



高野 茂さん

人権問題は他人に対する思いやり、弱者に対するいたわり、人は皆違う、それをお互いに認め合うという人権意識の欠如や未熟さに起因するものと思います。近年の「自分さえよければ」、「自分とは関係がない」とする社会的風潮による自己中心的な考え方がそれを助長しています。そのような観点から人権問題が解消するよう少しでも役立ちたいと考えています。

問い合わせ／生活環境課 ☎(43)6755

秋季狂犬病予防注射・畜犬登録

飼い主は、「狂犬病予防法」により予防注射の接種（毎年1回）と犬の登録（生涯1回）が義務付けられています。

飼い犬が登録済みで、今年度に予防注射を受けていない方へ、案内ハガキをお送りします。

※当日は犬の登録(3,000円)もできます。

予防注射に必要なもの／

- ・案内ハガキ（事前に問診票に記入してください）
- ※ハガキをお持ちでない場合は、受付に時間がかかります。
- ・料金 3,300円（お釣りが出ないよう、ご協力ください）

日 時／10月26日（土）

時 間	会 場
8:50～9:15	矢板市役所体育館前
9:15～9:45	泉公民館（基幹集落センター）
9:45～10:10	片岡公民館
10:05～10:35	東原分譲地すずらん公園
10:25～10:50	片岡中学校
10:50～11:20	長峰公園駐車場入り口側
11:15～11:30	成田ハッピー会館
11:35～12:05	木幡神社
11:50～12:05	長久保犬猫病院駐車場 ※

※東小学校は、当日運動会のため、駐車できません。

問い合わせ／生活環境課 ☎(43)6755

インフルエンザ予防接種の費用助成

市では、中学3年生および高校3年生相当の方、65歳以上の高齢者などへ、予防接種の費用を一部助成します。インフルエンザの発病、重症化を防ぐには予防接種が有効とされています。

希望される方は、下記により接種してください。

対象者／矢板市内に住所のある方で、次のいずれかに該当する方

- ① 中学3年生または高校3年生として現在在学している方
- ② 平成7年4月2日から平成8年4月1日生まれの方
- ③ 平成10年4月2日から平成11年4月1日生まれの方
- ※②、③に該当する方の内、来年度以降に中学3年生または高校3年生として在学予定の方は除きます。
- ④ 接種日に65歳以上の方で接種を希望する方
- ⑤ 60歳以上65歳未満で心臓、じん臓呼吸器に重い病気があり身体障害者手帳1級の交付を受けている方で接種を希望する方

接種期間／10月1日～平成26年2月28日

※流行前の12月中旬までの接種をお勧めします。

接種回数／1人1回

料金／1,000円（医療機関の窓口でお支払いください）

接種医療機関／

- ①～③に該当する方は、右表の市内医療機関で接種できます。
- ④、⑤に該当する方は、右表の医療機関に加え、さくら市、塩谷町、高根沢町および栃木県内の実施医療機関でも接種できます。

持ち物／健康保険証・予診票・生徒手帳（中3・高3）
予診票について／

- ①～③予診票は、該当になると思われる方に事前に送付してありますが、お手元に届いていない場合は、子ども課までご連絡ください。（医療機関には、予診票はありませんので、必ず予診票を持参のうえ接種してください。）
- ④、⑤に該当する方の予診票は、医療機関にありますので、予約の上、直接受診してください。

医院名・病院名	電 話
池田クリニック	(43)0207
上田医院	(43)7766
大島整形外科医院	(43)5100
尾形クリニック	(43)2230
かるべ皮膚科小児科医院	(43)1210
かわしま循環器内科	(43)5470
後藤医院	(44)2323
きうち産婦人科医院 ※対象者①～③のみ	(43)5600
国際医療福祉大学塩谷病院	(44)1155
佐藤病院	(43)0758
なかじまクリニック	(48)7701
西川整形外科	(48)2552
橋本医院	(43)0406
村井医院	(43)0064
村井胃腸科外科クリニック	(40)3055
矢板南病院	(48)2555
谷仲医院	(48)0800
山田クリニック	(48)1212

医療機関によって実施期間が異なりますので、事前に医療機関にお問い合わせください。

上記の医療機関（④、⑤に該当する方は栃木県内の実施医療機関）以外で接種する場合は、医療機関の窓口で一旦接種費用を全額お支払いいただき、後日、担当課に必要書類（予診票、領収証、申請書など）を提出していただく、償還払いとなります。

提出・問い合わせ／

対象者①～③ 子ども課 ☎(44)3600
対象者④、⑤ 健康増進課 ☎(43)1118

泉公民館からのお知らせ

<p>第18回泉地域ふれあい祭り 日時/10月19日(土) 10:00~12:30 ※雨天の場合は20日(日) 会場/泉公民館および泉保育所駐 車場 内容/模擬店・野店・バザー・ 子ども会ゲームなど</p>	<p>第33回泉地区作品展 日時/10月19日(土) 9:00~ 20日(日) 9:00~13:00 会場/泉公民館集会室 内容/書・絵画・切り絵・3D・ 盆栽・藤工芸など</p>	<p>泉公民館芸能発表会 日時/10月26日(土) 10:00~ 会場/泉公民館集会室 内容/舞踊・三味線・民謡・ カラオケ・詩吟など (泉公民館自主講座生による発表)</p>
---	--	---

問い合わせ/泉公民館 ☎(43)0402

作品募集 第15回ともなり文芸祭り

応募期限/10月31日(木) 必着
 種 目/短歌、俳句、川柳、詩(漢詩を除く)
 部 門/小学生、中学生・高校生、一般
 応募資格/県内に在住または通勤・通学している方
 ※短歌一般の部のみ全国から募集
 応募要領/
 短歌・俳句・川柳…専用応募はがき(生涯学習課
 などにあります)で応募。
 詩…400字詰め原稿用紙2枚以内で応募。一人に
 つき1編まで。
 ※いずれも自作・未発表のもの(二重投稿不可)

日時:平成26年2月23日(日)
 13:00開会
 会場:矢板市文化会館大ホール
 内容:篠弘氏(歌人)による講演会
 表彰式、講評

投 稿 料/短歌一般の部のみ1組2首で1,000円
 (現金書留か定額小為替を利用)
 ※詳細については、お問い合わせください。
 応募・問い合わせ/
 〒329-2165 矢板市矢板106-2
 矢板市生涯学習課「ともなり文芸祭り」係
 ☎(43)6218



平成25年度 第64回塩谷地区芸術祭のお知らせ

邦楽祭 11月10日(日) 9:00~ 高根沢町民ホール
 作品展 11月9日(土) 9:00~16:00 高根沢町トレーニングセンター
 ~10日(日) 9:00~15:30

規格・記入事項・提出日/
 絵画 額装(大きさ30号以内)
 題名・住所・氏名を作品の裏に必ず記入する。
 提出日 11月8日(金) 9:00~10:30
 書道 条幅半切・半切1/2・全紙・全紙1/2・4尺×4
 尺(額装・軸装)・半紙(篆刻・額装のみ)
 住所・氏名を書いて裏面上部に貼付する。
 住所・氏名・読み方を書いて作品左下に貼付す
 る。
 提出日 11月7日(木) 13:30~16:00

写真 白黒・カラーともに半切の大きさとし、半切
 の額または全紙の額に入れる。
 (ガラスは外しておく)
 題名・住所・氏名、電話番号を作品の裏に必
 ず記入する。
 作品を入れた箱・袋にも氏名を記入する。
 提出日 11月8日(金) 9:00~10:30
 応募点数/一人1点
 提出先/高根沢町トレーニングセンター アリーナ
 問い合わせ/生涯学習課 ☎(43)6218

小型家電リサイクル回収の試験実施

いらない小型家電を持ってお祭りに来てほしいナリ~



11月3日、「ともなりまつり」会場で実施します

小型家電(携帯電話、デジタルカメラなど)には、
 金や銅のほか、希少なレアメタルが含まれています。
 このため、使用済み小型家電の回収・リサイクルを
 推進するため、平成25年4月1日から「小型家電リ
 サイクル法」がスタートしました。

市では小型家電リサイクル法による回収開始に向

けて、11月3日、「ともなりまつり」会場で、試験的
 に回収を実施します。ご家庭に不要な小型家電があ
 りましたら、持参してくださるよう、お願いします。
 ただし、回収品目が限定されますので、ご理解のほ
 どよろしくをお願いします。

回収品目

携帯電話・PHS・スマートフォン
 デジタルカメラ・ビデオカメラ
 携帯型ゲーム機
 リモコン
 フラッシュメモリ
 携帯型音楽プレーヤー
 ポータブルカーナビ
 ノート型パソコン
 ポータブルDVDプレーヤー
 電子辞書
 電卓
 ACアダプター

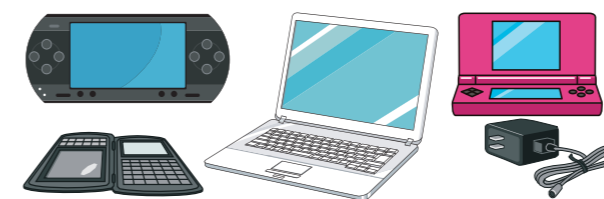

回収された使用済み小型家電は、国によって認定
 された事業者へ引き渡され、そこで含まれる金属な
 どがリサイクルされます。廃棄物処理法などに基づ

回収場所



いた適切な処理を行うとともに、個人情報が含まれ
 る機器をしっかりと管理します。

問い合わせ/生活環境課 ☎(43)6755

お買い物・ご用命は矢板市内で!



お買い物・ご用命は矢板市内で!



「いい夫婦の日」特別企画 「絆あっぷ大作戦!!」

好評につき
第2弾!

奥さんと料理!?旦那さんとスポーツ!?普段ではなかなかないシチュエーションをこの機会に夫婦(カップル)で体験してみませんか?「いい夫婦の日」にパートナーの新しい一面が見つかるかも!

長年連れ添っている方、付き合い始めたばかりの方、ご参加お待ちしております。

日時/11月23日(土)

9:30~15:00(受付9:15~)

場所/矢板公民館、生涯学習館体育室

内容/

- ・ヘルシークッキングに挑戦!ベテラン主婦と一緒に作るので、料理初心者でも大丈夫です。
- ・お腹を満たした後は、ニュースポーツで心も体もリフレッシュ♪「ユニカール」という室内で行うカーリングのようなスポーツです。夫婦の力関係が試されるかも!?

定員/12組(申し込み多数の場合、抽選)

矢板市にお住まいの夫婦、カップルでご参加ください。*年齢は問いません。

昨年の参加者の声



○素敵な企画ありがとうございました。今まで以上に夫婦の「きずな」が深くなりました。(30代男性)

○思っていたよりもすごく楽しむことができました。良い経験、新しい体験のチャンスをありがとうございました。(30代女性)

○ヘルシークッキングは、普段の自分の料理と比べるとできて良かった。(50代女性)



参加費/1組500円(保険料含む)

*当日集めます。

申込方法/11月12日(火)までにご連絡ください。

*託児をご希望の方は、ご相談ください。

申込・問い合わせ/健康増進課 ☎(43)1118

募集 よさこい一日体験

障がい者を中心に、子どもからお年寄りまで、だれもがみんな楽しく踊れる「よさこい」を通し、障がい者と地域住民との交流活性化や障がい者の社会参加・自主性の促進などを目的としています。那須町内にあります障がい者支援施設「マ・メゾン光星」のよさこいチーム「光舞隊」を招いて、よさこいの一日体験を開催します。

当日は、誰でも参加できますので、お気軽にお越しください。

日時/10月27日(日) 13:00~14:30

場所/市体育館

対象者/誰でも参加可能(知的障がい者の家族の会が主催団体に入っています。障がいを持つ児童や成人の方も気軽に参加ください。)

参加費/無料(運動のできる服装で参加ください)

申込方法/参加希望者は、電話でお申込みください。

申込・問い合わせ/福祉高齢課 ☎(43)1116

お買い物・ご用命は矢板市内で!



固定資産税の申告・届け出のお知らせ

土地と家屋(建物)には、固定資産税の課税に係る申告制度や各種届け出があります。次のような変更があった場合、所有者は速やかに申告書・届出書を税務課へ提出してください。

関係書類は税務課にあります。市ホームページ「申請書配布サービス」からもダウンロードできます。

こんな場合に	提出書類	説明・手続き
住宅用地の内容を変更した場合	住宅用地(変更)申告書	専用住宅や併用住宅が建っている土地を住宅用地といい、その面積によって特例措置が適用されます。住宅以外の建物(事務所、店舗など)を住宅用に、またその逆の場合など、用途を変更した時は、平成26年1月31日までに申告書を提出してください(平成26年度課税分から変更になります)。必要なもの/印鑑(認め印可)
土地の地目を変更した場合	土地(地目変更)届出書	固定資産税の課税地目は、登記簿の地目とは別に、1月1日(賦課期日:課税の基準となる日)の現況で評価します。地目を変更した場合は、届出書を提出してください。地目…土地の用途による分類(田、宅地など)必要なもの/印鑑(認め印可)
家屋を滅失・変更した場合	家屋(滅失・変更)届出書	取り壊しなどで家屋がなくなった場合や、増改築などで家屋の種類・構造・床面積などを変更した場合は、届出書を提出してください。必要なもの/印鑑(認め印可)
未登記家屋の納税義務者を変更した場合	未登記家屋納税義務者(変更)届出書	登記をしていない家屋を売買・贈与・相続などで所有者(納税義務者)を変更した場合は、届出書を提出してください。必要なもの/新所有者・旧所有者の印鑑(認め印可)
共有名義の代表者を変更した場合	共有代表者(変更)届出書	土地または家屋が共有名義で、その代表者を変更した場合は、届出書を提出してください。必要なもの/新代表者・旧代表者の印鑑(認め印可)

問い合わせ/税務課 ☎(43)1115

<http://www.city.yaita.tochigi.jp>

住民基本台帳カード、電子証明書の発行・失効等業務停止のお知らせ

住民基本台帳ネットワークシステムの機器更新作業のため、次の期間、住民基本台帳カード、電子証明書の発行・失効等の手続きをすることができません。

また、住基カードによる転出・転入の特例の手続きも受付することができません。ご迷惑をおかけしますが、ご了承願います。

期日/10月10日(木)

問い合わせ/市民課 ☎(43)1117

秋の火災予防週間 11月9日~15日

11月9日(土)~15日(金)は、秋季火災予防週間です。

火のもとに注意してください。

期間中は、正午に消防サイレンの吹鳴を行うとともに、消防団員による住宅用火災警報器設置状況調べ、独居老人宅訪問や消防車両による警戒巡回を行います。

問い合わせ/総務課防災管財班 ☎(43)1113

矢板消防署 ☎(44)2511

ラジオで矢板の旬な情報発信中!

矢板 時間
ヤイタジカン

FM栃木(RADIO BERRY 76.4FM)で

矢板の旬な情報を発信しています。

番組名/矢板時間(ヤイタジカン)

放送時間/毎週火曜日 13:30~14:47

*途中、14:15~14:30は別番組が入ります。

内容/観光・イベント情報や矢板のおすすめスポットの紹介など

問い合わせ/総合政策課 秘書政策班 ☎(43)1112

10月19日(土)花火大会当日
19:00~
会場で「矢板時間」公開生放送を行います!!

*雨天時は20日(日)

図書館

開館時間/9:00~20:00
11月の休館日/11日(月)、18日(月)、25日(月)
問い合わせ/市立図書館 ☎(43)5661

「おーい！
ごくん、りんちゃん」



◆やいた花火大会による開館時間の変更

10月19日(雨天時は20日)のやいた花火大会開催時は、道路・駐車場規制のため閉館時間が16:00となります。

◆10月24日(木)~31日(木)の間、蔵書点検のため休館します

休館中はホームページをご利用いただけません。返却は図書館正面玄関左側の「返却ポスト」にお入れください。(視聴覚資料・他館からの借受資料は、破損の原因になりますのでご遠慮ください。)ご不便をおかけしますが、ご協力をお願いします。
※10月21日(月)は臨時開館

◆新着図書情報のメール配信サービスを始めます！

11月1日(金)から「新着図書情報配信サービス(SDI)」を開始します。事前に登録したキーワード(書名、著者名など)に合致した資料が図書館に入荷した場合、新着図書情報としてパソコンや携帯電話にメール配信されます。このサービスを受けるためには、利用者カードと予約用パスワードの申し込みが必要です。

●おはなしのじかん (図書館スタッフによる読み聞かせ)	11月2日(土)	14:00~	図書館
●ポットタイム	11月16日(土)	14:00~	図書館
●えほんひろば	11月5日(火) 12日(火)	10:00~	勤労青少年ホーム
●おはなしのやかた	11月9日(土)	10:30~ 14:00~	泉公民館 片岡公民館

◆新着図書

【一般書】 新社会人必携!!1冊でわかる仕事のパソコン術 中山真敬 思考力 外山滋比古 四字熟語で読み解く現代日本 CIA極秘マニュアル H.キース・メルトン すてきな地球の果て 田邊優貴子 宇宙探査機 フィリップ・セゲラ 人生の基盤は妊娠から3歳までに決まる 白川嘉継 おさんぽ美術館 杉浦さやか アンティーク・ディーラー 石井陽青 翻訳がつくる日本語 中村桃子 移された顔 帯木蓬生 捨ててこそ空也 梓澤要 北の街物語 内田康夫 政と源 三浦しをん 比類なき翠玉 ケルスティン・ギア ほか	【児童書】 地獄大図鑑 成田龍一 戦後日本史の考え方・学び方 三枝三七子 よかたい先生 世界文化遺産富士山のすごいひみつ100 親子で楽しむこども料理塾 りんくんび コメの歴史を変えたコシヒカリ 小泉光久 おかあさんのそばがすき 今西乃子 伝統工芸ってなに? 本田圭佑 たのしいあやとりチャレンジ 野口廣 クサヨミ 藤田雅矢 図工室の日曜日 村上しいこ 空を飛んだ男の子のはなし サリー・ガードナー ぐるんぐるんつむじかぜ アーノルド・ローベル だっこだっこ つちだよしはる ほか
--	--

◆ご利用案内

■本(資料)を借りられる人/
塩谷地区・隣接市在住または市内に通勤・通学している人

■貸出点数/
全部で15点まで

■貸出期間/2週間
図書の検索と予約はインターネットからも出来ます。
※メンテナンスのため、6:00~6:40は利用できない場合があります。

HP <http://www.yaita-city-tosyokan.jp>

お買い物・ご用命は矢板市内で!



城の湯温泉センター

開館時間/10:00~21:00 11月の休館日/11日(月)、18日(月)
利用料/大人(中学生以上):500円 65歳以上・小学生:400円
問い合わせ/城の湯温泉センター ☎(44)1010

◆サービスデー

ポイント2倍の日 *無料券・割引券使用の方は対象外 5日、22日(夫婦の日)、26日(風呂の日)
第1土曜日は学生の日 *ポイント対象外(小学生200円、中高生300円)
第3日曜日は家庭の日(家族連れの小学生200円引き)
毎週水曜日 カラオケの日(1曲100円)
毎週金曜日(祝日を除く) カラオケ5曲申し込みにつき、200円割引券またはカラオケ1曲サービス

◆足裏フットマッサージ教室 毎月第3土曜日 11:00~13:00 参加費 500円 タオルをお持ちください。

◆コサージュづくり講座 毎月第2・4木曜日 14:00~16:00 参加費500円

はつらつ館

開館時間/9:00~16:00 休館日/日曜日および祝日・休日
対象/市内に在住の概ね65歳以上の方 利用料/1日100円
問い合わせ/木幡北山はつらつ館 ☎(43)6771 泉はつらつ館 ☎(43)2231

◆木幡北山はつらつ館 ☎(43)6771

日時	行事名	対象(定員)
11月1日、8日、15日、22日、29日(金) 10:00~12:00	はつらつダンス *参加費 100円	65歳以上
11月5日、12日、19日、26日(火) 10:00~12:00	詩舞を踊りましょう	65歳以上
11月6日(水) 10:00~12:00	ハワイアンダンスを楽しく踊りましょう	65歳以上
11月7日、21日(木) 10:00~12:00	詩吟	65歳以上
11月7日、21日(木) 13:00~16:00	日舞を踊りましょう	65歳以上
11月11日、25日(月) 10:00~12:00	絵手紙教室①② *参加費 100円	65歳以上(10人)予約・先着
11月11日(月) 13:30~16:00	健康相談	60歳以上
11月12日(火) 13:00~14:30	太極拳 *参加費 100円	60歳以上(10人)予約・先着
11月13日、20日(水) 10:00~12:00	手芸教室(かぎ編み・PPテープ・レザー) *参加費 100円	65歳以上(10人)予約・先着
11月14日(木) 10:00~12:00	かんたん料理 *材料費 実費	65歳以上(10人)予約・先着
11月18日(月) 10:00~12:00	押絵教室 *参加費 100円	60歳以上(10人)予約・先着
11月28日(木) 10:00~12:00	コカリナくるみ	60歳以上(30人)予約・先着
毎週 月~金 13:30~16:00	はつらつ雑談会	60歳以上
毎週 月・水・金 13:30~16:00	ラージボール卓球	65歳以上

設備/輪投げ、囲碁、将棋、ルームランナー、卓球、血圧計
※行事の時には使用できない場合があります。

◆泉はつらつ館 ☎(43)2231

日時	行事名	対象(定員)
11月1日、8日、15日、22日、29日(金) 13:00~15:00	やさしいフラダンス	65歳以上
11月11日(月) 10:00~11:30	はつらつ体操	65歳以上
11月11日、25日(月) 13:00~15:00	日舞にチャレンジ	65歳以上
11月8日、22日(金) 10:00~11:45	電子オルガンに合わせて歌いましょう	65歳以上
11月16日(土) 10:00~11:30	折り紙しましょ(はばたく鶴と風船ウサギ) 世代間交流	65歳以上(10)小学生(10)予約・先着
11月13日(水) 10:00~11:50	健康相談	65歳以上
11月26日(火) 10:00~12:30	誕生会(10月~12月生まれの方) *材料費 別途	65歳以上
11月30日(土) 10:00~11:30	クッキング(ウインナーパン作り) 世代間交流 *参加費 100円	65歳以上(10)小学生(10)予約・先着
毎週 火・木 9:00~16:00	卓球&ラージ卓球	65歳以上
毎週 月~土 9:00~12:00	グラウンド・ゴルフ	65歳以上

※除染後の芝養生のため使用できなかった庭は、今月より使用可能となります。
設備/カラオケ、ペタンク、輪投げ、囲碁、将棋、マッサージ機、血圧計、卓球、フィットネスバイク、乗馬マシン
※行事の時には使用できない場合があります。

道の駅やいた

問い合わせ/道の駅やいた ☎(43)1000 FAX(40)0662
HP http://www.michinoeki-yaita.com/

◆新米フェア

日時/10月6日(日) 10:00~
※試食のお米が無くなり次第
終了



場所/旬鮮やいた前

内容/矢板の美味しい新米が出来ました。新米の試食会を開催します。各農家さんのお米を食べ比べてみてはいかがでしょうか?

◆お知らせ

10月19日(土)は、「やいた花火大会2013」開催のため、道の駅やいた駐車場は10:00~21:00まで駐車できません。それに伴い農産物直売所「旬鮮やいた」・エコモデルハウスは休業します。農村レストラン「つつじ亭」のレストランは11:00~17:00。

軽食は、11:00~19:00までの営業です。

なお、道の駅駐車場内にて、16:00~21:00まで組合員による屋台販売を実施します。

◆りんごフェスタ

「りんごの皮むき大会」

日時/10月27日(日) 9:00~
※イベント用りんごが無くなり
次第終了

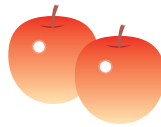

場所/旬鮮やいた前

内容/直売所ではもぎたてのりんごが勢揃いです。道の駅やいたにて1000円以上のお買い上げのお客様に参加チケットを1枚進呈します。

◆定休日のお知らせ

農産物直売所「旬鮮やいた」 10月19日(土)

エコモデルハウス 毎週水曜日 10月19日(土)

※駐車場・トイレは24時間使用可能

文化会館

問い合わせ/文化会館 ☎(43)2212

月	日	曜	催し物	主催・問い合わせ	入場料など
11	1	金	市政功労者表彰式 小ホール	総務課 ☎(43)1113	無料
	1 ~ 4	金 ~ 月	市民芸能発表会 大・小ホール	生涯学習課 ☎(43)6218	無料
	9	土	市民大学音楽鑑賞 「布施明 LIVE2013~2014~夢でもいいから~」 大ホール 18:00~20:30	矢板市文化会館 ☎(43)2212	有料
	17	日	矢板市歌謡協会カラオケ発表会 大ホール 9:15~17:30	矢板市歌謡協会 ☎(44)0822	無料
	23	土	平成25年度第67回栃木県芸術祭 民謡民舞大会 決勝戦 大ホール 10:00~16:00	生涯学習課 ☎(43)6218	無料

お買い物・ご用命は矢板市内で!

つつじの郷 矢板

募 集

秋の山野草展

日時/11月9日(土)・10日(日)
9:00~17:00(10日は15:30まで)
場所/片岡公民館コミュニティホール
内容/競技花・単品植え・寄せ植え
などの作品展など
入場料/無料
問い合わせ/片岡山野草愛好会 谷田方
☎(48)0146

**恋カツ大作戦
テニスで出愛を!!参加者**

日時/11月16日(土) 9:30集合
場所/コリーナ矢板クラブハウス
対象者/20人
(満20歳以上の独身の男女 各10人)
参加費/男性3500円 女性2500円
*参加費には、テニスコート使用料、
温泉入浴料、食事代などが含まれ
ます。
持ち物/運動のできる服装(着替え)、
スポーツシューズ、飲み物など
申込方法/参加ご希望の方は、11月
1日(金)までにお電話ま
たはホームページからお
申し込みください。
申込・問い合わせ/やいた未来クラブ
☎(44)3000(社会福祉協議会内)
(HP)「やいた未来クラブ」で検索

**塩谷看護専門学校看護学生
(推薦・社会人)**

定員/40人(推薦・社会人合わせて募
集定員の4割程度)
受験資格/
推薦入試:平成26年3月に高等学
校卒業見込みの方で学科評定平均
3.0以上、合格した場合には必ず本
校に入学できる方
社会人入試:高校を卒業し、平成
26年4月1日時点で2年以上経過し
た方
修業年限/3年(全日制)
願書受付期間/10月4日(金)~18日(金)
試験日/10月26日(土)
試験科目/推薦入試:一般常識試験、

面接
社会人入試:小論文、面接
問い合わせ/
国際医療福祉大学塩谷看護専門学校
☎(44)2322

**「高原山で元気な森づくり
体験」に参加しませんか?**

日時/11月9日(土)10:00~15:00
場所/県民の森
内容/植樹および木工体験
定員/20人(10月末日までに要申込)
参加費/100円(傷害保険料)
持ち物/お昼、飲み物
申込・問い合わせ/
矢板森林管理事務所 ☎(43)0427

**耳の間こえ・補聴器・難聴者の
相談会及び、難聴者交流会**

耳の間こえや難聴者についてお悩
みの方のための相談会です。
相談は、コミュニケーションに配慮
しますので、全く聞こえない方でも参
加できます。
日時/10月13日(日)
10:00~12:00(相談会)
13:00~16:00(交流会)
場所/矢板市きずな館 2階会議室ほか
内容/
・相談会…難聴者各種相談・人工内耳
相談(予定)・補聴器相談
・交流会…難聴者体験談・参加者全
員で交流会ほか
問い合わせ/NPO法人とちぎ難聴
☎0285(51)1325
FAX0285(51)1326

お知らせ

**社会的養護を担う養育里親
になりませんか**

養育里親とは、保護者のいない児
童または何らかの理由で保護者が養
育できない児童を自分の家庭に迎え
入れ、愛情を込めて養育してくださ
る方のことです。
養育期間は、①児童の社会的自立

が可能になるまで②保護者が児童を
引き取れるようになるまでなど、児
童の状況に応じて異なります。
養育里親になるためには、原則6日
間の研修を受講していただきます。
※詳しくは、お問い合わせください。
問い合わせ/
県北児童相談所 ☎(36)1058

**矢板高等学校
農場生産物即売会**

農業経営科の生徒が本校農場で心
をこめて栽培した米・野菜・リンゴ・草
花等を販売します。数に限りがありま
すので、お早めにご来場ください。
多くの市民の皆様のお越しをお待
ちしております。
販売開始日/11月9日(土)
9:00~12:00
場所/矢板高校農場敷地内
販売物(予定)/
<草花>シクラメン・ミニシクラメ
ン・パンジー・ビオラ
<果実>リンゴ
<野菜>トマト・ダイコン
<米>コシヒカリ・ミルクークイーン
問い合わせ/
県立矢板高等学校農場
☎・FAX(43)0260

無料不動産相談会

日時/10月11日(金)
13:30~15:30
会場/保健福祉センター2階会議室
相談員/(社)県宅地建物取引業協会
県北支部所属専門委員
内容/土地、建物に関する相談
※予約優先。当日も受付いた
しますが、お待ちいただく場
合もあります。
問い合わせ/
(社)県宅地建物取引業協会県北支部
☎(62)6677

■お買い物・ご用命は矢板市内で!



わがやの アイドル



東町
長岡 優依 ちゃん



扇町
藤田 亜希 ちゃん

写真募集中!

※総合政策課までお持ちくださるか、
Eメールでお送りください。(掲載無料)
問い合わせ/総合政策課 ☎(43) 1112

Yaita Information Topics

つつじの郷やいた花火大会2013

つつじの郷やいた花火大会2013を開催するにあたり、大会本部周辺道路の交通規制を実施します。

地域の皆さまには、ご不便、ご迷惑をおかけしますが、ご協力をお願いします。

開催日/10月19日(土) ※雨天の場合、翌20日(日)に順延

第1部 ファミリータイム 15:00~

第2部 花火大会 19:00~

※交通規制が変更となる場合があります。

最新情報についてはホームページをご確認ください。

問い合わせ/やいた花火大会2013事務局

☎・FAX(43) 1755

HP <http://www.yaita-machiken.net/hanabi>

花火大会当日は、「道の駅やいた」には10:00から21:00のあいだ、車両などの乗り入れはできません。

道の駅やいた営業時間

○農村レストランつつじ亭

11:00~17:00(レストラン)

11:00~19:00(軽食)

○農産物直売所 旬鮮やいた 休業

○エコモデルハウス 休館

※トイレは24時間使用可

問い合わせ/道の駅やいた ☎(43) 1000

交通規制に関するお願い



矢板の時間
ヤイタジカン

当日19:00~生放送します!!
FM栃木(RADIO BERRY)76.4FM

編集後記

いいあっぱいだね

10月の矢板と言えば、なんといっても花火大会! 1万発の花火が秋の夜空を彩ります。真夏より空気が澄んでいるため、くっきりと大輪が浮かび上がります。今年はFM栃木76.4FM「矢板時間」の生放送も行います。楽しみ楽しみ。(虎之助)

9月4日の竜巻から1カ月が経とうとしています。当日は竜巻への驚きと怖さを実感しました。まさか自分の身近なところで、竜巻が発生するとは思ってもみませんでした。今号の竜巻特集では、竜巻からの身の守り方も載っていますので、ぜひご覧ください。(大)

「1日一個のりんごは医者を送る」という諺があります。りんごは、ストレスの原因である自律神経の乱れを正常に戻したり、整腸作用、疲労回復、血液サラサラ、さらに美肌にとっても効果があるんです。美味しく食べて、身体の中から美しくなりたい。(りんごの娘)

最近、日中でも涼しくなってきた。朝は、肌寒くて目覚めることもあります。早めに衣替えをしようと思っていたのですが、タンスの中が汚すぎてなかなか手を付けられません。いつまで夏物の服で耐えられるかな。(もこ太)

〈電話でのお問い合わせが困難な方へ〉 各課 **ファクス** 番号

総合政策課(秘書政策班)・総務課(防災管財班)・放射能汚染対策課(放射能対策班)・税務課(徴収班)……☎(43)2292 市民課・出納室……☎(43)5962
福祉高齢課・子ども課・健康増進課……☎(43)5404 生活環境課……☎(43)7501 都市建設課(市街地整備班)……☎(43)9790
農業振興課(地籍調査班)・農業委員会・商工林業観光課……☎(44)3324 議会事務局……☎(44)1100 教育総務課……☎(43)4432
生涯学習課……☎(43)4436 矢板公民館……☎(43)2213 泉公民館……☎(43)0402 片岡公民館……☎(48)0101
上下水道事務所(下水道班)……☎(43)9770 選挙管理委員会・監査委員事務局……☎(43)6130

間違い電話は相手にご迷惑ですので、番号はよくご確認ください。

この広報紙は環境に配慮し、再生紙と大豆インキを使用しています。



印刷/南ジャストカップス

