

広報やいた YAITA

City of Yaita Public Relations NO.1037

2013
5

特集 矢板武の軌跡

広報やいた

2013年5月1日号

表紙の写真

4月10日(水)、西小学校の入学の様子です。西小学校は、環境を活かした環境学習に力を入れているほか、少人数ならではのきめ細やかで温かみのある学校運営を行っています。そこに魅力を感じ、新入生の中には学区外から通う児童もいます。

入学式では、緊張した面持ちだった5人の新入生もお父さん、お母さんが見守る中、名前を呼ばれると大きな声で返事をし、西小学校の一員となりました。



TOPICS

- 3 特集 矢板武の軌跡
- 8 まちの話題
メガソーラー発電所、駅からハイキング ほか
- 10 わいわい 生涯学習情報
矢板市 笠間市子ども会交流会、創年大学開講 ほか
- 12 生活情報
目眼知識、ねんきん ほか
- 14 6月のカレンダー
子育て、健診、相談、当番医 など
- 16 子育てコーナー
親子で遊ぼう、子育てサロン
- 17 市からのお知らせ
文化会館の催し物、シルバー大生募集
八方ヶ原ツツジ送迎バス、除染の取り組み ほか
- 24 施設からのお知らせ
図書館、はつらつ館、城の湯温泉センター
道の駅やいた、文化会館
- 27 まちの情報掲示板
- 28 わがやのアイドル

やいたのマジックアワー



川崎城跡公園本丸から 4月9日(火)

サクラの花びらがほとんど散り、樹木の輪郭がくっきり浮き出てきました。これからもさまざまな花々が咲き誇る川崎城跡公園。ぜひ一度遊びにいらしてください。

マジックアワーとは、日没の直前と日没の直後、光源としての太陽が存在しない約数十分の状態のことで、一日の中で、自然の風景を最も美しく映し出すことができる時間と言われています。このコーナーでは、市内のさまざまなマジックアワーの風景をご紹介します。

人口 (4月1日現在)

| | | |
|----|----------|--------|
| 人口 | 34,675人 | (△101) |
| 世帯 | 12,982世帯 | (△ 2) |
| 男 | 17,220人 | (△28) |
| 女 | 17,455人 | (△73) |
| 出生 | 24人 | |
| 死亡 | 42人 | |
| 転入 | 156人 | |
| 転出 | 239人 | |

()内は3月1日との比較
△は減
※住民基本台帳をもとに算出

特集 矢板武の軌跡

矢板市の近代化に

大きく寄与した人物

「矢板武」

その活躍は、

県内のみならず

全国にとどろいていた。

今号では、

そんな「矢板武」が残した

軌跡の

一部をご紹介します。

矢板武の残したものの

矢 板武（1849～1922年）は、明治期において、矢板を軸とした栃木県北地域に多大なる功績を残した郷土の偉人です。

活躍した分野は多岐に渡り、政治面はもちろん、経済界では日本の大動脈のひとつである国道4号や現在のJR宇都宮線（東北本線）の開通、地元銀行の設立から経営まで陣頭指揮をとり、その手腕を発揮していました。

また、その活躍は経済界にとどまらず、学校建設・整備に世界遺産である日光東照宮やその周辺の育成・保存、下野新聞社取締役会長も務めました。さまざまな偉業を成し遂げた矢板武ですが、中でも「那須野が原の開拓」は、矢板武抜きにして語ることはできません。福島県の安積疏水・滋賀県の琵琶湖疏水と並ぶ日本三大疏水の一つ「那須疏水」を構築したのが、矢板武その人です。

明 治初頭は、「殖産興業」のもとに近代国家の構築に向けて、さまざまな産業の確立に着手した時代。4万ヘクタールにもおよぶ那須野が原の開拓もその一つでした。

その中核が那須と鬼怒川を結ぶ「大運河構想」。矢板武は、仕事を通じて交友のあった印南丈作とともに、大運河開通をめざし1880年「那須開墾社」を立ち上げます。県から当初得られた予算の2万2700円（現在の価値に換算すると約2億円）を水路建設の途中で完全に消化してしまいます。しかしその後資金不足を乗り越え、那須開墾社設立から2年後の1882年に運河の水路が完成しました。水路も完備され、いよいよ大運河建設への第一歩を歩み始めたと思いきや、地方はもとより政府にとっても莫大な工事が足かせとなり、残念ながら当初の目標だった運河ではなく、「疏水（＝用水路）」に計画は変更されました。こうして



矢板武記念館入口にある「矢板武夫婦の像」新海竹蔵作

1885年、全長1万6300メートル、堀幅5～7メートルを有する「那須疏水」は完成しました。4万ヘクタールにもおよぶ原野に挑んだ矢板武の情熱は、今も人々に語りつがれています。

新

国道（旧国道4号線・現在の国道）の矢板那須線の一部の建設にあたっては、那須野が原開拓のための運河構想の逆コースにあたる、

氏家から石上までをほぼ新路線として決定しました。新国道が内川を越えると、勝海舟の指令もあって、矢板邸の杉の巨木に赤旗を結び、これを目指して木幡地内から一直線に国道工事が行われたそうです。この国道を中心に矢板市の中心街が発展していききました。

また矢板武は、1881年に設立された日本鉄道会社の理事であったことから、現在の矢板駅の場所を決

めるのにも大きく関わったこととなります。

このように矢板武は、現在の矢板市の発展に重大な影響を与えた有力者として功績が大きいことは、衆人の認めるところであります。

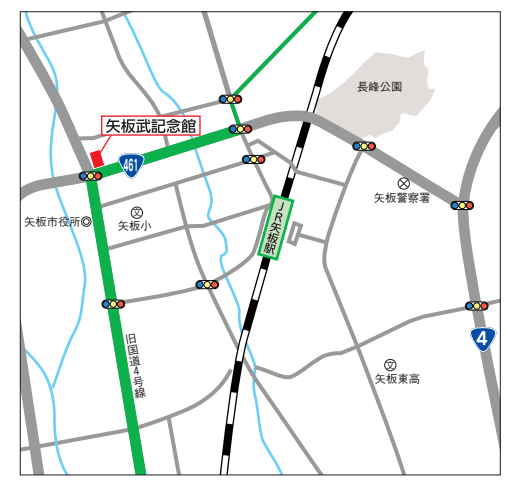

矢板 武 年譜

| 西暦 | 年号 | 年齢 | 事項 |
|------|------|----|-------------------------|
| 1849 | 嘉永2 | 0 | 矢板村の坂巻家に生まれる |
| 1857 | 安政4 | 8 | けい子（母）死去 |
| 1859 | 安政6 | 10 | 五右衛門寿茂（父）死去・家督を相続 |
| 1866 | 慶応2 | 17 | 矢板村組頭となる |
| 1869 | 明治2 | 20 | 矢板村名主となる |
| 1870 | 明治3 | 21 | 黒崎七郎右衛の娘ハマと結婚 |
| 1872 | 明治5 | 23 | 宇都宮県五大区六小区副戸長となる |
| 1873 | 明治6 | 24 | 栃木県第三大区四小区副戸長となる |
| 1875 | 明治8 | 26 | 郵便取扱役となる |
| 1876 | 明治9 | 27 | 第三大区三小区区長となる |
| 1879 | 明治12 | 30 | 初代県議会議員となる 保見会の幹事となる |
| 1880 | 明治13 | 31 | 矢板武・印南丈作で那須開墾社を組織 |
| 1882 | 明治15 | 33 | 日本鉄道株式会社理事となる |
| 1883 | 明治16 | 34 | 大水路建設請願のため上京 |
| 1884 | 明治17 | 35 | 印南丈作と上京を繰り返す |
| 1885 | 明治18 | 36 | 6回目の上京・那須疏水起工式・通水式 |
| 1886 | 明治19 | 37 | 矢板駅開設に尽力する |
| 1888 | 明治21 | 39 | 印南丈作死去 開墾社社長となる |
| 1891 | 明治24 | 42 | 下野銀行を設立する |
| 1894 | 明治27 | 45 | 矢板信用組合を設立する |
| 1896 | 明治29 | 47 | 藍綬褒章を受ける |
| 1897 | 明治30 | 48 | 第二回県議会議員となる |
| 1898 | 明治31 | 49 | 下野銀行の頭取となる 矢板銀行を設立する |
| 1904 | 明治37 | 55 | 日本赤十字社特別社員となる |
| 1907 | 明治40 | 58 | 日光銀行を設立する |
| 1911 | 明治44 | 62 | 下野新聞社取締役会長となる |
| 1915 | 大正4 | 66 | 勲六等瑞宝章を受ける |
| 1922 | 大正11 | 73 | 宇都宮の別邸で生涯をとじる |



正面玄関「聚塵亭」の額



矢板武記念館

毎

年春になると、市の中心部に
ある1本の大きなシダレ
ザクラが咲き、多くの人々の目を楽
しませてくれます。その脇に佇む、明
治時代から時を止めたような厳かな
建物。これこそ「矢板武」氏の旧宅
です。

矢板武は当時の元勳たちと交流が
深く、山縣有朋、品川弥二郎、渋沢
栄一、勝海舟などの交流の記録が
残されています。なかでも、正面玄
関の奥に飾られた「聚塵亭」と書か
れた額は、明治14年の晩秋に勝海舟
が書いたとされています。このころ
の矢板武は、那須野が原開発のため
忙殺されており、関係者や政治家達
が絶えずこの屋敷に出入りし、活発
な議論や相談が行われていました。
この様子を勝海舟が「塵まみれに
なつて一生懸命働いている人たちが
聚まる亭」と讚え、名付けたと言わ
れています。こうした逸話が示すよ
うに、矢板武は多くの人々との出会
いや語らいを大切にし、そこから得
たヒントを基に成功を収めていた

ものと考えられています。さらに教
育の大切さを知る矢板武は、子ども
たちの教育に力を入れるなど、後進
の指導にも貢献しました。

現在では、この生家が市に寄贈さ
れ「矢板武記念館」として一般公開
されるとともに、市が行っているま
ちづくり実践塾「矢板武塾」が開催
されるなど、まちづくり教育の発信
地となっています。

川

崎城跡公園のあんどん祭り、
矢板・片岡駅前イルミネー
ション、そして秋の花火大会など、
近年市内で行われている、市民自ら
の「市民力」による活動の数々……。
塵にまみれ、皆で聚まり話し合い、
知恵を出し、イベントなどを作りあ
げていく様子は、まさに「矢板武」の
まちづくり精神が引き継がれている
のかもしれない。

【矢板武記念館】

開館時間／10時～16時 *月・火曜休館
入場料／100円(幼児等割引あり)
住所／矢板市本町15番4号
問い合わせ／☎(43)0032



矢板家の家紋

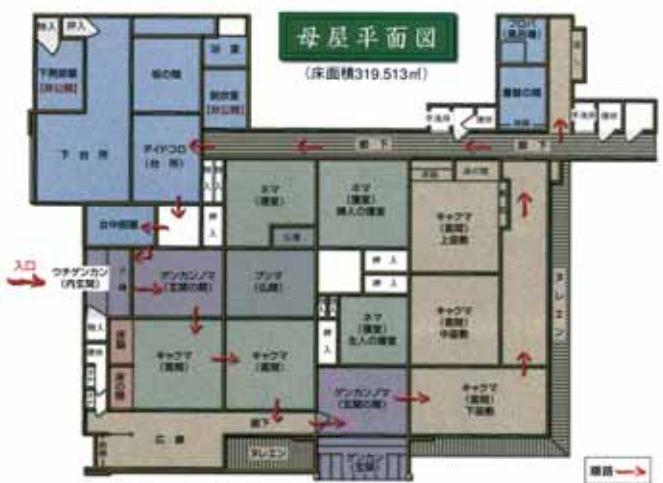

春の矢板を駅からハイキング

4月14日(日)、JRと矢板市共催による駅からハイキングが、今年も行われました。残念ながら桜の見ごろは終わっていましたが、当日は天気にも恵まれ、新緑と春の花々が咲いている中のハイキングとなりました。まず、矢板駅で野州轟一番太鼓の演奏で出迎えられた参加者は、川崎城跡や道の駅やいた、矢板武記念館など矢板市の史跡や見どころを巡るコースへと出発しました。コース途中の御前原公園では、「はしか地藏尊縁日」が、木幡神社では「春季例大祭」が開催されていました。参加者は、はしか地藏尊縁日で振る舞われたお茶を楽しんだり、木幡神社の太々神楽の迫力に目を奪われていました。また、「矢板ふるさとガイド協議会」の観光ボランティアガイドによる文化財や史跡についての丁寧な説明に、多くの参加者が耳を傾けていました。



全国大会で敢闘賞

3月31日(日)、茨城県水戸市で第54回全国選抜少年剣道錬成大会が行われ、剣道教室「五葉館」の皆さんが敢闘賞を受賞しました。この大会には、北は北海道から南は沖縄まで416チームが参加し、行われています。参加した皆さんは「次はもっと良い成績を残せるように頑張りたい」と力強く話していました。



南産業団地にメガソーラー発電所

3月21日(木)、矢板南産業団地第3街区において合同会社クリスタル・クリア・ソーラーのメガソーラー施設である「シャープ矢板太陽光発電所」の竣工式が行われました。この発電所は、とちぎ環境立県戦略に掲げた「とちぎサンシャイン」プロジェクトに基づくメガソーラー事業として、県企業局が事業候補者としたシャープ株式会社の企画提案を基に、矢板南産業団地第3街区で建設されたものです。稼働する太陽光発電所の設置容量は約2.3MW-dc、年間発電量は約234万kWhとなり、一般的な家庭の年間消費電力量に置き換えると約650世帯分に相当します。



災害時に救援物資を提供

3月27日(水)、市役所で、株式会社伊藤園と市による「災害時における救援物資の提供協力に関する協定書」が結ばれました。この協定では、災害が発生した時に対応型の自動販売機の飲み物を無償で提供されることが約束されました。今後は、この自動販売機が市の施設に設置される予定です。

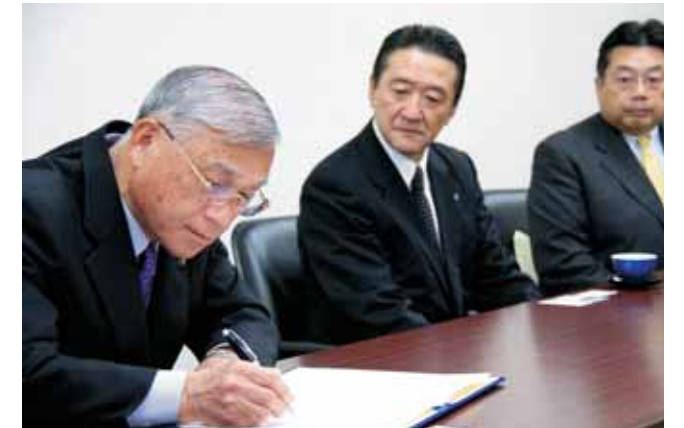

市消防団辞令交付と操法講習会

4月6日(土)、矢板市消防団の辞令交付式と操法の講習と訓練が行われました。今年新たに23人が入団し、辞令を受けた後、早速矢板消防署の職員から指導を受けながら放水訓練を行いました。その後は、駐車場に移り、礼式訓練を実施。敬礼の行い方、また団体行動の行い方などを学びました。皆さんのこれからの活躍が期待されます。



募集 矢板市子ども会連合会主催
矢板市 笠間市 子ども会交流会

毎年恒例、矢板市笠間市子ども会交流会が、今年も笠間市で開催されます。笠間市の仲間たちと交流しながら、さまざまな体験ができます!ふるってご参加ください!

期 日/5月26日(日) 17:30解散予定

雨天決行

場 所/笠間市北山公園、大津晃窯

内 容/焼き物体験・山歩き・レクリエーション

集 合/生涯学習館 7:10

*市バスで移動します

対象・定員/市内在住の小学2年生から6年生・50人

*全国子ども安全共済会に加入していること

*申し込み者多数の場合には、事務局で抽選させていただきます

参加料/500円(昼食代など) ※当日集めます



コースター作りの様子(前回)

申込方法/学校を通じて配布されるチラシ申込用紙に必要事項を記入の上、生涯学習課へお持ちいただくか郵送またはファクスによりお申し込みください。

申込期限/5月8日(水) 17:00必着

お申し込みいただいた方には後日、参加の可否について通知します。

申込・問い合わせ/
生涯学習課 ☎(43)6218 FAX(43)4436

募集 新しい自分に会いに行こう! ~とちぎ次世代人材づくり2013~
地域で活躍するリーダーを目指しませんか

とちぎ次世代人材づくりとは、地域の課題や県外の取り組みを学び、地域で活躍するリーダーの育成を目指した事業です。「地域のために何かしたい!」「自分の新しい可能性を見つけたい!」というあなた!ぜひご参加ください。

研修期間/7月20日(土)~平成26年2月1日(土)

のうち、10回・延べ11日程度(うち県外研修3日間) ※主に土・日

参加資格/青年リーダー:18歳以上40歳未満の男女
女性リーダー:30歳以上66歳未満の女性

参加費用/研修時の食事代などで多少の実費負担が生じます。

申込期限/5月24日(金)

申込方法/参加申込書をご提出いただいたのち、面接を行います。

参加申込書は生涯学習課および各公民館にあります。

申込・問い合わせ/生涯学習課 ☎(43)6218

文芸 川柳 松平 祐宣 選

通販の写真と文字に踊らされ
「評」手にして見ればこゝあたりまえ
井上 和枝
「評」ストレス溜めぬ妻のあやつり
青木 良雄
長生きをしろと言われる歳悲し
「評」腹の中ではもう邪魔ですヨ
岡本 芳子
四方から手が出る孫の初歩き
竹内 勇
「評」これから金で孫引き寄せる
小畑 正夫
正直に生きて見せ場の無い人生
「評」子供はみんなまともなもに育つ
栗田サエ子
苦勞など無いわと妻の思いやり
和地由紀子
置き薬使わぬ訳を言って詫び
武田 正雄
同じ雪降って都会の大慌て
渡辺 昌寿
石ころを川へ蹴飛ばす腹の虫
渡辺 昌寿
天気予報当てにすぎた防寒具
鈴木由季子
再検査済むまで我慢好きな酒
吉成 豊
原発は自然の恵みまで奪い
白井 ヨシ
味わいを余白に埋めて賀状来る
豊田 芳男
濃厚な上司が虎になる宴
杉山 賀世
現状の維持が限度の医者通い
渡辺 博
新人は誉め言葉から鍛えられ
大谷 章
夕食の会話はすまじい匂い
岡本 セキ

信じて切る腫嘘とはいえない出せず
選者

▼募集先/併句
▼期限/平成25年5月20日(日)必着
▼応募先/〒329-2165 矢板市生涯学習課
※作品の前に「種目」を、作品の後に「氏名」を必ず書かなくてはならない。
※作品の漢字の右側に「ふりがな」を()に入れてください。

募集 聖徳大学連携事業
ふるさと創年大学 いよいよ開講

平成25年度「ふるさと創年大学」が、いよいよ6月16日(日)開講します。

矢板市では、聖徳大学(千葉県松戸市)と連携し、今年も「ふるさと創年大学」を開講します。

今年度は、「過去から現代、そして未来への挑戦 ~市民が主役、矢板のまちづくりを創造する~」をテーマに、全9回の講座・実践活動を予定しています。

今、全国各地で「まちづくり」「人づくり」が進められています。もちろん軌道に乗った「まち」もあれば、まだまだ成果が見えてこない「まち」もあるようです。では、その違いはどこにあるのでしょうか?さまざまな捉え方がありますが、あるまちづくり実践者は、一番の壁は「難しい」「無理だ」「できない」「場所が悪い」といった住民の意識であると述べています。

また、「未来を創造する」といっても、ぼんやりしていて夢や希望がもてないのが普通とも述べています。では、なぜぼんやりしているのか、地域の問題や課題の捉え方が漠然としており、より具体的な未来への「目標設定」ができていないようできていないことがあげられます。今年の創年大学ではそのヒントを探することで「矢板の未来」が、より明瞭な形で創造できることをめざします。

皆さんの参加をお待ちしています。

※講座の全内容につきましては、広報やいた5月1日号と一緒にお届けした実施要項をご覧ください。

第1回目 6月16日(日) 13:30~15:30
文化会館小ホール
第1回目はオープン講座のため、どなたでも参加することができます。直接会場にお越しください。
開講式・基調講演 「創造的過疎への挑戦 ~日本の田舎を素敵に変える~」
講師 NPO法人グリーンバレー 理事長 大南 信也 氏
4月16日(火)テレビ東京「ガイアの夜明け」出演



昨年の様子

申込・問い合わせ/電話または広報やいたと一緒に届けた募集チラシにてお申し込みください。
生涯学習課 ☎(43)6218

募集 これであなとも縄文人!
郷土資料館「市民力による竪穴住居づくり」

7月~8月(夏休み期間中)縄文時代をテーマにした企画展「縄文のくらし」の県立博物館地域移動博物館の開催に併せて縄文人の住居である竪穴住居を製作します。
スケジュール/

| 回 | 日時 時間はすべて 10:00~15:00 | 内容 |
|---|-----------------------------|------------|
| 1 | 5/18(土) | 穴を掘り、土盛りする |
| 2 | 5/26(日) | 骨組みをつくる① |
| 3 | 6/2(日) | 骨組みをつくる② |
| 4 | 6/9(日) | 屋根を葺く① |
| 5 | 6/16(日) | 屋根を葺く②、土留め |
| 6 | 6/23(日) | 予備日 |

集合場所/郷土資料館駐車場
対象者/小学生以上の方
参加料/100円/回
持ち物/作業しやすい服装、軍手、帽子、タオル、着替え、昼食、飲み物
申込方法/電話で生涯学習課までお申し込みください。(参加可能な日をお知らせください)
申込・問い合わせ/生涯学習課 ☎(43)6218

矢板市立郷土資料館からのお知らせ
5月14日(火)は企画展撤収のため臨時休館とさせていただきます。
問い合わせ/市立郷土資料館 ☎(43)0423

※雨天順延、天候や作業の進み具合等により日程変更の場合あり。午前・午後のみ参加可。

塩谷都市医師会 リレーコラム **目眼(豆)知識** **知って得する** **まめ** **目眼(豆)知識** **ご意見、ご質問、取り上げてほしい病気などありましたら、〒329-1312さくら市桜野1319-3さくら市氏家保健センター内塩谷都市医師会までお便りをお寄せください。** **お問い合わせ／塩谷都市医師会 ☎028(682)3518**

第13回 「来年は、ぜひ早めの対策を!!」 加藤 健 かとう眼科 (さくら市)

今年のスギ花粉症は、すごかったですね!花粉の量は例年より多く、昨年の3~4倍! ?さらには、話題になっていた“PM2.5”や“黄砂”といった大気汚染なども重なりました。昨年までは、少しムズムズするかな?くらいだった方も、続々と病院に行かれたことでは?このアレルギーですが、実は予防が大切!あまり知られていないのですが...。皆さん、かゆくなったら!と、症状が出てから対処すればよいと思われがちですが、症状が出る前からの予防投与が大切です!!特に、毎年決まって症状が出るあなた!是非、早めにお薬を使ってください。“初期療法”といって、花粉の飛び始める2週間くらい前から、お薬を使って頂くのが効果的です。お薬の種類が決まっていますので、目薬に関しては眼科へ、飲み薬については、耳鼻科・内科でもご相談を。そうすることで、症状が出たとしても軽くすむようになります。しかし、どんなにお薬を使っても、大量に浴びては効果も無くなりますので、外出する時は、マスクをしっかりと!さらには、花粉よけのゴーグルも付けるとより効果的でしょう。スギ花粉によるアレルギーの時期は過ぎましたが、ヒノキやブタクサなど、一年を通して花粉症・アレルギー(結膜炎・鼻炎)はあります。それぞれ、お薬の種類によって、使い方も違いますので、ぜひ、眼科や耳鼻科、内科など専門医とご相談ください。最近では、指先から少量の血を採ることで、スギやダニなどの主要なアレルギー(アレルギーの元となる原因物質)を調べることも出来ます。何かわからないけど、かゆくなる!といった場合などには有効です。その他、減感作療法といって、アレルギーを少しずつ体内に入れていき、体を慣らしていく治療法もあります。昔は注射で行っていましたが、最近では舌下に垂らして行う方法もあります。これは、近い将来保険適用にもなるようです。全ての医療機関で行えるわけではありませんので、詳しくはご相談ください。

ねんきん **20歳になったら国民年金**

国民年金は、すべての公的年金の基礎となるものです。日本国内にお住いの20歳から60歳までの方は、公的年金に加入することが法律で義務付けられています。やがて訪れる長い老後や、生活の安定を損なうような“万が一”の事態に備え、保険料を出し合い、お互いを支えあう制度です。20歳になったら、忘れずに国民年金の加入手続きをしましょう。国民年金の加入手続きは、市民課窓口で直接手続きしてください。国民年金の保険料(定額)は、月額15,040円(平成25年度)です。

毎月15,040円も払えない...どうすればいいの?

保険料が未納のままだと、老後の年金だけでなく、若いときにも支給される障害基礎年金などが受けられない場合があります。次のような制度もありますので納付に困ったら早めにご相談ください。

| | 学生納付特例制度 | 保険料免除制度 若年者(30歳未満)納付猶予制度 |
|-------|---|--|
| 対象 | 学生の方 | 学生以外の方 |
| 免除期間 | 4月~翌年の3月まで | 7月~翌年の6月まで |
| 申請 | 原則として毎年申請が必要です。年金手帳、認印、運転免許証など身分がわかるものをお持ちください。 | |
| 必要なもの | 学生証または在学証明書の写し(学生証に有効期限が明記されている場合はその面の写しも必要) | 申請年度または前年度に退職(失業)した場合は、雇用保険受給資格者証などの写しが必要になります。詳しくはお問い合わせください。 |

問い合わせ／大田原年金事務所 ☎(22)6313 矢板市市民課 ☎(43)1117 FAX(43)5962

6月の集団健康診査・検診日程 (必ず事前にお申し込みください)

特定健診を受診される方は、保険証と受診券(国民健康保険以外の方)を必ずお持ちください。お忘れになると、当日受診できませんのでご注意ください。健診予定日に発熱やせきなど体に異常がある場合は、後日改めて受診してください。

受付時間 / 8:30~10:30

| 月 日(曜) | 会 場 | 特定健診 | 胃・肺・大腸がん | 前立腺がん | 乳・子宮がん | 骨粗しょう症 |
|---------|----------|------|----------|-------|--------|--------|
| 6月4日(火) | 泉公民館 | ○ | ○ | ○ | ○ | ○ |
| 8日(土) | 片岡公民館 | ○ | ○ | ○ | ○ | ○ |
| 11日(火) | 泉公民館 | ○ | ○ | ○ | ○ | ○ |
| 14日(金) | 保健福祉センター | | | | ○ | ○ |
| 21日(金) | 泉公民館 | ○ | ○ | ○ | | |
| 24日(月) | 保健福祉センター | ○ | ○ | ○ | | |
| 25日(火) | 保健福祉センター | | | | ○ | ○ |
| 29日(土) | 泉公民館 | ○ | ○ | ○ | | |



まだ申し込みをされていない方で受診希望の方は、健康増進課へご連絡ください。

※市ホームページに健診日の混雑状況を掲載しています。どうぞご覧ください。 申込・問い合わせ / 健康増進課 ☎(43)1118

麻しん風しんについて

◆症状と治療法 麻しんは、感染力が非常に強く、患者さんと直接接触していなくても同じ部屋にいただけで感染(空気感染)を起こします。感染後約10日で発症し、初期症状は風邪に似ています。また、発症した後、まれに肺炎や脳炎などを併発し、命にかかわることもあります。また、大人ほど重症化しやすいので、『たかが麻しん』と侮っては危険です。 ※麻しんは、例年4月~6月頃が流行のピークとなり、発症した後の特別な治療法はありません。 ◆予防接種で対策を 麻しんの予防対策として、予防接種が有効です。麻しんの免疫を持っていない方は、周りに感染者がいると、ほぼ必ず感染します。麻しん感染防止のため、必ず決められた年(月)齢で予防接種を受けましょう。

◆予防接種について MRワクチン(麻しん風しん混合ワクチン)予防接種は、下記の方が対象となります。 第2期の対象となる方は、5、6月中旬に接種しましょう。 なお、接種料金は、市で負担します。

| 種 類 | 対 象 者 |
|-----|--|
| 第1期 | 生後12カ月から生後24カ月未満の1歳児(医療機関での個別接種になります。) |
| 第2期 | 小学校就学前の5歳以上7歳未満の幼児(医療機関での個別接種になります。) |

※詳しくは、保健事業のお知らせ(P7、P8)をご覧ください。 ※栃木県外での接種を希望する方は、下記までお問い合わせください。 問い合わせ / 子ども課 ☎(44)3600

フッ素塗布 (無料)

矢板市歯科医師会の協力で、虫歯予防となるフッ素塗布と歯の健康相談を行います。 日 時 / 6月2日(日)9:00~11:00 場 所 / 市保健福祉センター 対象児 / 市内在住の年中・年長児相当の幼児 ※未就園のお子様、市外の園に入園しているお子様

は、5月31日(金)までに、お申し込みください。 ※市内幼稚園・保育所(園)に入園しているお子様については、後日、園を通してご案内しますので、子ども課への直接申し込みは必要ありません。 ※次回は12月1日(日)です。 申込・問い合わせ / 子ども課 ☎(44)3600



| | | | |
|--|--|---|---|
| | | | |
| 2 | 3 | 4 | 5 |
| 当番 矢板南病院 ☎(48) 2555 9:00~12:00 14:00~17:00 塩谷病院 ☎(44) 1155 17:00~19:00 夜間 診療室くろす ☎028(682) 8811 18:30~21:30 | 人権相談 10:00~15:00 場市保健福祉センター2階相談室 問生活環境課 ☎(43) 6755 4カ月児健診 ☎13:00~13:30 対平成25年1月生 場市保健福祉センター 問子ども課 ☎(44) 3600 窓口延長 | 行政相談 9:00~13:00 場矢板市きずな館 問総合政策課 ☎(43) 1112 心配 | 交通事故相談 10:00~12:00 13:00~15:00 場市保健福祉センター2階相談室 問生活環境課 ☎(43) 6755 |
| 9 | 10 | 11 | 12 |
| 当番 西川整形外科 ☎(48) 2552 9:00~12:00 14:00~17:00 塩谷病院 ☎(44) 1155 17:00~19:00 夜間 診療室くろす ☎028(682) 8811 18:30~21:30 | 窓口延長 | 天板時間 ☎13:30~ 育児教室 ●アップルコース 受13:00~13:15 対平成24年11月~12月生 場矢板公民館 内栄養士のお話、離乳食の調理と試食(中期) 予問子ども課 ☎(44) 3600 | |
| 16 | 17 | 18 | 19 |
| 当番 谷仲医院 ☎(48) 0800 9:00~12:00 14:00~17:00 塩谷病院 ☎(44) 1155 17:00~19:00 夜間 診療室くろす ☎028(682) 8811 18:30~21:30 | 一般健康相談(無料・要予約) 9:00~12:00 13:00~16:00 場市保健福祉センター 内栄養相談・健康相談 予問健康増進課 ☎(43) 1118 窓口延長 | 天板時間 ☎13:30~ 心配 | 10カ月児健診 受13:00~13:30 対平成24年8月生 場市保健福祉センター 問子ども課 ☎(44) 3600 |
| 23 | 24 | 25 | 26 |
| 当番 上田医院 ☎(43) 7766 9:00~12:00 14:00~17:00 塩谷病院 ☎(44) 1155 17:00~19:00 夜間 診療室くろす ☎028(682) 8811 18:30~21:30 結婚 | 窓口延長 | 天板時間 ☎13:30~ 心配 | 3カ月児健診 受13:00~13:30 対平成25年3月生 場市保健福祉センター 問子ども課 ☎(44) 3600 |
| 30 | (memo) ・入方ヶ原につつひ送迎バス 6/8(土)、9(日)、15(土)、16(日) P21に詳しく載っている! ・無料のフッ素塗布 6/2(日)、9:00~11:00 P12に詳しく載っている! ・市議会の日程 6/7(金)~6/20(木) ・市民懇談会 19:00~ 6/25(火)矢板、6/26(水)片岡、6/27(木)泉 | | |

| | | |
|--|---|---|
| | | 1 |
| | | 夜間 診療室くろす ☎028(682) 8811 18:30~21:30 |
| 6 | 7 | 8 |
| | 2歳児歯科健診 受13:00~13:30 対平成23年6月生 場市保健福祉センター 問子ども課 ☎(44) 3600 | 夜間 診療室くろす ☎028(682) 8811 18:30~21:30 結婚 |
| 13 | 14 | 15 |
| | | 夜間 診療室くろす ☎028(682) 8811 18:30~21:30 |
| 20 | 21 | 22 |
| 3歳6カ月児健診 受12:50~13:20 対平成21年12月生 場市保健福祉センター 問子ども課 ☎(44) 3600 | | 夜間 診療室くろす ☎028(682) 8811 18:30~21:30 |
| 27 | 28 | 29 |
| 乳幼児健康相談(無料・要予約) 受13:30~14:30 場市保健福祉センター 内身体測定・健康相談・栄養相談 予問子ども課 ☎(44) 3600 | プレママ教室 受13:00~13:15 対妊娠7カ月以降の方 場市保健福祉センター 内出産後の心と身体の変化、育児教室との交流 育児教室 ●オレンジコース 受13:00~13:15 対平成25年1月~2月生 場市保健福祉センター 内事故防止・プレママ教室との交流 予問子ども課 ☎(44) 3600 | 夜間 診療室くろす ☎028(682) 8811 18:30~21:30 |
| (memo) 多重債務相談/消費生活相談(要予約) 月曜~金曜(祝日を除く) 9:00~12:00 13:00~16:00 場市消費生活センター(生活環境課内) 予問生活環境課 ☎(43) 6755 | | |

子育て情報
各種相談
当番医

当番 = 休日当番医
夜間 = 塩谷地区おとな・こども 休日夜間診療室
 [診察する医師は塩谷地区の協力医師です。患者さんの状態により診察に時間がかかることがあります。必ず電話でご確認の上、受診してください。]
窓口延長 = 市役所窓口 延長日 ~19:00
 [市民課 ☎(43) 1117 税務課 ☎(43) 1115 福祉高齢課 ☎(43) 1116 子ども課 ☎(44) 3600 健康増進課 ☎(43) 1118]

心配 = 心配ごと相談
 9:00~13:00
 場きずな館 社会福祉協議会 ☎(44) 3000
結婚 = 結婚相談窓口(要予約)
 10:00~12:00
 場きずな館 やいた未来 クラブ事務局 ☎(44) 3000

天板時間 = ラジオ番組「矢板時間」(ヤイタジカン)
 13:30~14:47
 レディオベリー(FMとちぎ)76.4FM
 観光イベント情報、おすすめスポットの紹介など
場 = 場所 **対** = 対象
内 = 内容 **定** = 定員
受 = 受付 **費** = 費用
予 = 予約 **申** = 申込期間
持 = 持ち物
問 = 問い合わせ

自動交付機ご利用時間
 平日 8:30~18:30
 土日祝日 8:30~17:00
 窓口延長日 8:30~19:00
 問市民課 ☎(43) 1117



親子で遊ぼう

～就学前のお子さんと保護者が対象～ 予…予約が必要です

泉保育所 ☎(43)0435

【歌ってあそぼう】予
日時／6月18日(火)10:00～11:30
内容／手遊びやリズム遊びをしましょう。

矢板保育園 ☎(43)0033

【親子のふれあいを楽しもう】予※6月14日まで
日時／6月19日(水)9:30～11:00
内容／ベビーマッサージ(0歳児)
参加費／有料

子育て支援Mori(こどもの森こころ保育園) ☎(48)1966

【みんなでリズム。ランラン！】予
日時／6月11日(火)10:00～11:00
内容／親子でリズムに合わせて体をいっぱい動かしましょう。

つくし保育園 ☎(43)2411

【リズム遊びをしてみよう！】予
日時／6月6日(木)10:00～11:30
内容／いろいろなリズムに合わせて表現しましょう。

【講演会へようこそ！】予
日時／6月9日(日)10:00～12:00
内容／子育てに必要なことを共有しましょう。

【木幡東地区老人会の方との交流】予
日時／6月20日(木)10:00～11:30
内容／地域のおじいちゃん、おばあちゃんと遊びましょう。

ちゅーりっぷ保育園 ☎(44)0763

【世界に一つだけの時計を作ろう】予※5日前まで
日時／6月10日(月)10:00～11:00
内容／時計製作

ぴっころ保育園 ☎(43)0266

【Pクルーザー 888に乗って出かけよう1】予
日時／6月3日(月)9:30～12:30
内容／イチゴ狩りに出かけよう！！
参加費／300円

矢板幼稚園 ☎(43)0470

【つくってあそぼう】予
日時／6月5日(水)10:00～11:30
内容／簡単な製作をします。

【七夕かざりをつくろう】予
日時／6月21日(金)10:00～11:30
内容／七夕飾りを作ります。

すみれ幼稚園 ☎(44)2390

【リトミックだいすき！】予
日時／6月4日(火)10:00～11:30
内容／リズムに合わせて体を動かそう。
参加費／200円

【ちびっこたちの体操教室】予
日時／6月28日(金)10:00～11:30
内容／専門講師による親子向けの体操教室
参加費／200円

かしわ幼稚園 ☎(43)5830

【げんキッズ】予
日時／6月7日(金)10:00～11:00
内容／リトミック
参加費／200円

【おはなしでてこい】予
日時／6月14日(金)10:00～11:00
内容／絵本や紙芝居などの読み聞かせと工作遊び
参加費／200円

【一緒にあそぼう】予
日時／6月28日(金)10:00～11:30
内容／ちらかして遊ぼう。(新聞紙あそび)
参加費／200円

【こあらくらぶ】予
日時／6月4日、11日、18日、25日(火)
6月5日、12日、19日、26日(水)
10:00～12:30
内容／プチ入園
参加費／600円



子育てサロン

～お子さん連れで一緒におしゃべりしませんか～
0歳から対象となっています。お気軽にご利用ください。

矢板幼稚園 エンジェル ☎(43)0470

日時／6月11日、25日(火) 10:00～11:30

すみれ幼稚園 ホットルーム ☎(44)2390

日時／6月5日、12日、19日、26日(水)
10:00～11:30
*随時カウンセラーによる相談あり
毎週(土)は園庭開放

かしわ幼稚園 プチ・フレンド ☎(43)5830

日時／6月3日、10日、17日、24日(月)
10:00～11:30

市子育て支援センター(泉保育所内) ☎(43)0435

日時／6月3日、10日、17日、24日(月)
10:00～11:30

こどもの森こころ保育園 ☎(48)1966
つくし保育園 ☎(43)2411
ぴっころ保育園 ☎(43)0266

“子育て広場”として、子育て支援センター室を開放しています。
平日10:00～15:00
※ぴっころ保育園については、6月13日、27日(木)10:00～11:30に矢板児童館でも行っています。

平成25年度 矢板市文化会館催し物のご案内

今年の「市民大学」は3回（9月21日、10月26日、11月9日）です。

文化会館では、次のとおり市民大学などを開催します。新たな公演の内容など、詳しくは今後広報で紹介していきます。ぜひご家族、お友達をお誘いのうえ、お楽しみください。

| 月 | 日 | 内 容 |
|-----|--------|---|
| 6月 | 1日(土) | 友の会映画鑑賞会 |
| | 7日(金) | 児童演劇鑑賞 「オズの魔法使い」 1回目 開場10:00 開演10:30 2回目 開場13:30 開演14:00 一般の方も入場できます。 入場料800円 |
| | 21日(金) | 児童演劇鑑賞 「シンドバットの大冒険」 開場13:30 開演14:00 一般の方も入場できます。 入場料800円 |
| | 28日(金) | 児童演劇鑑賞 「火垂るの墓」 開場13:00 開演13:30 一般の方も入場できます。 入場料900円 |
| 9月 | 21日(土) | 市民大学 文化講演 「林家染二 落語会」「福澤朗 講演」 開場13:00 開演13:30   福澤 朗 林家染二 |
| 10月 | 26日(土) | 市民大学 演劇鑑賞 トム・プロジェクトプロデュース「裏小路」(仮題) 開場17:30 開演18:00    吉田栄作 秋野暢子 下條アトム |
| 11月 | 9日(土) | 市民大学 音楽鑑賞 「布施明コンサート」 開場17:30 開演18:00  布施 明 |
| 12月 | | 友の会映画鑑賞会 矢板ウインドオーケストラ定期演奏会 |

◆内容・時間などにつきましては、都合により変更となる場合がございますのでご了承ください。

問い合わせ/文化会館 ☎(43)2212

後期高齢者健康診査のお知らせ

糖尿病や高血圧症などの生活習慣病を早期発見し、いつまでも健康な生活を送っていただくため、後期高齢者健康診査を実施します。

受診を希望される方は、健康増進課にお問い合わせください。

| | | |
|------|---|----------------------------|
| 対象者 | ・後期高齢者医療被保険者 ・平成26年3月31日までに75歳になる方 | |
| 料 金 | 無料 | |
| 実施方式 | 集団健診 | 個別健診 |
| 実施場所 | 集団健診会場 | 市内の医療機関 |
| 実施期間 | 5月～11月 | 5月～翌年3月 (医療機関により異なります。) |
| その他 | ・がん検診は集団健診でのみ実施します。 ・集団健診または医療機関のどちらかを受診してください。 (両方は受診できません。) | |

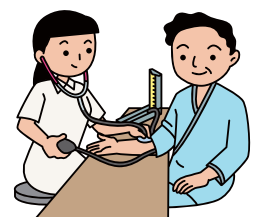

問い合わせ/健康増進課 ☎(43)1118

募集 市民力顕彰

市民力顕彰とは、矢板市の誇りとなる業績をあげ、市民に明るい夢と希望を与えた個人や団体に対して送られるものです。

皆さんの周りにも「市民力」を発揮し各方面で活躍されている方がいましたら、ぜひご推薦ください。

対象となる方／

・社会活動や学術・文化、スポーツなどで市の誇り

となるような功績を上げ、市民に夢や希望を与えた方

・長年にわたり、人々の模範となるような善行を行っている方 など

推薦方法／直接お越しになるか、電話でお問い合わせください。所定の用紙をお渡しいたします。

問い合わせ／総合政策課 秘書政策班

☎(43)1112

募集 栃木県シルバー大学校 第35期生

栃木県シルバー大学校は、高齢者の健やかで生きがいのある人生を支援するとともに、地域活動実践者の養成を目指しています。宇都宮市に中央校、栃木市に南校があり、矢板市内には北校があります。

学習時間／概ね週1回で1日4時間

10:00~12:00

13:00~15:00

学習年限／2年間

(平成25年10月~平成27年9月)

主な学習内容／地域活動に必要な基礎知識、健康づくり、スポーツ、ボランティア活動、文化伝承など

応募資格／60歳以上(平成26年3月31日までに60歳に達する方を含む)で県内在住の方
地域活動に意欲のある方

※50歳(平成26年3月31日までに50歳に達する方を含む)~60歳未満の方でも地域活動に意欲があり、市の推薦があれば応募できます。

申込方法／入学願書(福祉高齢課にあります)と返信用封筒(出願者の住所・氏名を明記し、80円切手を貼ったもの)を福祉高齢課または入学を希望するシルバー大学校に提出してください。

申込期間／6月1日(土)~6月30日(日)

(郵送の場合は6月30日(日)の消印有効)

※福祉高齢課では、土・日の受付はできません。

年間経費／20,000円(授業料、資料代込)

※授業教材費、自治会費、クラブ活動、交通費などの経費は自己負担です。

学校説明会／会場・日時

中央校 宇都宮市駒生町3337-1

☎028(643)3390

5月13日(月)10:00~

6月10日(月)10:00~

南校 栃木市神田町9-40

☎0282(22)5325

5月15日(水)10:00~

6月12日(水)10:00~

北校 矢板市矢板54

☎0287(43)9010

5月17日(金)10:00~

6月14日(金)10:00~

入学を希望する学校の説明会に当日直接お越しください。(申し込み不要)

申込・問い合わせ／

〒329-2192 矢板市本町5-4

矢板市福祉高齢課 高齢福祉担当

☎(43)3896

募集 りんごの会 ~家族介護者のつどい~ ご存知ですか? 介護している人が集まっています



これらは、介護をされている方から寄せられた言葉です。どうぞ気軽にご参加ください。

日時／時間はいずれも9:30~11:00

①6月4日(火) ④平成26年1月7日(火)

②8月6日(火) ⑤平成26年3月4日(火)

③10月15日(火)

場所／市保健福祉センター

助言者／公益社団法人 認知症の人と家族の会栃木

県支部代表 金澤林子先生

申込方法／はじめて参加される方は、お電話でお申し込みください。

申込・問い合わせ／福祉高齢課 ☎(43)3896

募集 「いきいき体操教室」開催中



市では、いつまでも健康で明るく、豊かに生活ができるよう、現在9カ所の自治公民館(中、末広町、コリーナ矢板、矢板三区、木幡西、東町、木幡東、成田、針生)にて「いきいき体操教室」を開催しています。



教室の内容は、健康相談、すこやか体操、季節に合わせた歌を歌うなど、シルバーサポーターさんのご協力もあり、毎回賑やかな笑い声にあふれています。教室を開催したい方、参加希望の方は、ぜひお問い合わせください。

問い合わせ／福祉高齢課 ☎(43)3896

募集 歩き・み・ふれる 歴史の道

市文化財愛護協会の会員による解説を聞きながら、泉地区の文化財をめぐるります。

日時・場所／5月25日(土)9:00~12:00 雨天中止
8:50に泉公民館集合

見学地／泉の工ノキ、泉元町道標、岡本家の墓、立野古墳、森戸酒造 約5km

必要なもの／飲み物、雨具、参加費、歩くのに適した服装など

対象・定員／市内在住者、通勤通学者 40人(先着)

参加費／100円(保険料)

※文化財愛護協会員は無料

申込方法／5月17日(金)までに電話でお申し込みください。

申込・問い合わせ／生涯学習課 ☎(43)6218

お買い物・ご用命は矢板市内で!



募集 八方ヶ原 ツツジ 送迎バス運行



レンゲツツジの最盛期に、八方ヶ原へのバスを運行します。

これまで交通手段がなく、行きたくても行けなかったという方も、これを機会に是非八方ヶ原まで足を運んでください。

行程／(行) 8:30までに「矢板市役所」か「JR矢板駅」へ集合

↓
「山の駅たかはら」にて下車

↓
自由散策

(帰) 13:00、15:00に「山の駅たかはら」からバス発車

↓
「矢板市役所」、「JR矢板駅」にて解散

実施日／6月8日(土)、9日(日)
15日(土)、16日(日) ※小雨決行

参加費／無料(昼食は個人負担、山の駅たかはらに食堂有)

対象／県内在住の方

定員／6月8日、9日…各60人
15日、16日…各50人 ※先着順

申込方法／電話で、氏名、住所、電話番号をお知らせください。

申込期間／5月20日(月)～31日(金)
土日を除く 8:30～17:15

そのほか／実施日前日の夕方時点の天気予報により、中止の判断をします。

申込・問い合わせ／商工林業観光課
☎(43)6211

防災行政無線の一部運用が始まります

市では、防災行政無線の整備を平成24～25年度にかけて進めています。全体計画においてはスピーカーを101カ所設置する予定のところ、平成24年度末までに学校や公民館等を中心に60カ所の設置工事が完了しました。

今年度から随時試験運用を開始しますのでご理解をよろしくお願いいたします。

また、今年度も市内各所において残りの設置工事を進めていきますので、ご協力をお願いします。



問い合わせ／総務課 防災管財班
☎(43)1113

「矢板市メール配信サービス」への登録について

市では、災害時に有効な情報伝達手段となるメール配信を行っており、パソコンまたは携帯電話から以下の手続きで登録できます。

なお、提供される情報は登録者全員に災害情報、希望により新着情報、イベント情報となります。

詳しくは登録サイトにてご確認ください。

次のいずれかの方法で、携帯サイトにアクセスしてください。

- ①下記のURLを直接入力する
<http://mobile.city.yaita.tochigi.jp/>
- ②2次元バーコード(QRコード)の読み込み後、携帯サイトにアクセスする。



「登録・変更について」をクリックして、何も書かずにそのままメールを送信します。

返信メール受信後に、本文中にあるURLにアクセスし、画面の案内に従って登録してください。

問い合わせ／総務課 防災管財班
☎(43)1113

募集 「健康ソムリエ」養成講座受講者

好評につき第2弾!

あなたは、自分そして家族の健康に自信がありますか?

家族みんなが健やかに過ごすための基本知識を一緒に学びましょう!

講座内容

| 回 | 日時 | 内容 |
|---|------------------------|---|
| 1 | 5月29日(水) 9:30~14:30 | テーマ「見た目じゃないよ、中身だよ」 AM 医師講話「女性のココロとカラダ」 昼食「バランス食」の試食 PM 栄養講話「めざせ! 減塩名人①」 |
| 2 | 6月13日(木) 9:30~14:30 | テーマ「たかが血圧、されど血圧」 AM 栄養講話「めざせ! 減塩名人②」 調理実習「おいしいうす味料理」 PM 医師講話「生活習慣病の予防について」 |
| 3 | 6月21日(金) 9:30~14:30 | テーマ「骨コツ丈夫な骨づくり」 AM 栄養講話「骨コツ丈夫な骨づくり」 調理実習「骨が丈夫になるおいしい料理」 PM 医師講話「乳がんについて」 |
| 4 | 7月2日(火) 9:30~14:30 | テーマ「歯っぴ〜♪シニアライフ♪」 AM 講話「認知症ってな〜に?」 調理実習「オリジナルメニューに挑戦!」 PM 講話「お口の健康」 |
| 5 | 7月24日(水) 9:30~14:30 | テーマ「私たちの健康は私たちの手で」 AM 健康ウォーキング(片岡コース) PM 健康づくりみどりの会とは |

* 5回で1コースとなります。各回ごとの申し込みは出来ません。

*【食生活改善推進員(健康づくりみどりの会)養成講座】を兼ねています。

会場／片岡公民館

対象者／市内在住のおおむね65歳未満の方(男女は問いません)

定員／15人(応募多数の場合は抽選)

参加費／無料(5回目の昼食代は実費となります)

申込方法／電話でお申し込みください。

申込期限／5月15日(水)

申込・問い合わせ／健康増進課

☎(43)1118



募集 家庭教育にこここセミナー交流会

「エアロビクスで楽しもう」

~身体を動かして、汗を流しましょう! ストレス解消!
気分すっきり! 心も身体もリフレッシュ!~

日時／6月2日(日) 9:30~11:30

場所／市体育館

講師／佐藤明湖 氏

持ち物／体育館シューズ、汗ふきタオル、水分補給用飲み物、ヨガマットまたはバスタオル

対象／市内幼稚園、保育所(園)、小中学校に通う子を持つ保護者

参加費／無料 *託児あり

申込期限／5月19日(日)

申込・問い合わせ／矢板公民館 ☎(43)0469

泉公民館 ☎(43)0402

片岡公民館 ☎(48)0101

*三館ともに月曜・祝日休館

市の除染の取り組みについて

市では昨年度、国の「放射線量低減対策特別緊急事業費補助金」を利用し、主にお子さんが長時間過ごす生活空間を中心に、除染に取り組んできました。結果は以下の通りです。

主な除染実施施設の空間放射線量率の変化

空間放射線量率単位：マイクロシーベルト/時

| 施設名 | 除染作業期間 | 除染作業前測定 | | | 除染作業後測定 | | | 低減率 | | |
|-------|--------------|----------------------|---------|------|---------|----------------------|------|------|-------|-------|
| | | 測定日 | 空間放射線量率 | | 測定日 | 空間放射線量率 | | | | |
| | | | 最小 | 最大 | 平均 | | 最小 | 最大 | 平均 | |
| 矢板小学校 | H24.8～H25.2 | H24.7.10 | 0.21 | 0.26 | 0.232 | H25.2.11 | 0.08 | 0.20 | 0.112 | 51.7% |
| 東小学校 | H24.8～H25.2 | H24.7.10 | 0.17 | 0.36 | 0.226 | H25.2.11 | 0.09 | 0.20 | 0.123 | 45.6% |
| 川崎小学校 | H24.8 | H24.7.10 | 0.19 | 0.31 | 0.236 | H25.2.12 | 0.06 | 0.10 | 0.083 | 64.8% |
| 西小学校 | H24.8～H25.2 | H24.7.9 | 0.11 | 0.34 | 0.205 | H25.2.4 | 0.10 | 0.27 | 0.172 | 16.1% |
| 豊田小学校 | H24.11～H25.2 | H24.7.10 | 0.11 | 0.65 | 0.212 | H25.2.14 | 0.13 | 0.37 | 0.190 | 10.4% |
| 泉小学校 | H24.7～H24.9 | H24.6.4 | 0.16 | 0.34 | 0.249 | H24.11.13 | 0.10 | 0.27 | 0.148 | 40.6% |
| 矢板中学校 | H24.8～H25.2 | H24.7.11 | 0.12 | 0.33 | 0.200 | H25.2.5 | 0.11 | 0.25 | 0.165 | 17.5% |
| 泉中学校 | H24.7～H24.9 | H24.5.30 | 0.19 | 0.37 | 0.285 | H24.11.15 | 0.10 | 0.32 | 0.170 | 40.4% |
| 長峰公園 | H24.10～H25.3 | H24.7.17 H24.7.21 | 0.14 | 0.61 | 0.254 | H25.2.15 H25.3.21 | 0.09 | 0.28 | 0.181 | 28.7% |

今年度の除染の予定について

今年度は、主に戸建住宅（住民登録があり、かつ実際に居住している住宅に限ります）の除染に取り組めます。対象者には、市から通知を送付します。

| 対象となる住宅（世帯） | 市からの通知の予定時期 |
|---|-------------|
| 泉地区で昨年度対象とならなかった世帯 | 6月初旬 |
| 矢板地区（以下の大字）で、今年度中に18歳に達する年齢以下のお子さんが住む世帯（現在妊娠中の場合を含みます） 本町、鹿島町、上町、矢板、扇町、末広町、富田、木幡、川崎反町、館ノ川、片俣、塩田、幸岡、下太田、荒井、針生、土屋、中、東町、沢、豊田、成田 | |
| 泉地区で昨年度対象となったが、申込みをしなかった世帯 | 通知なし |

※ 国の補助金交付決定が遅れた場合、通知発送がずれることがあります。

住宅除染の流れ

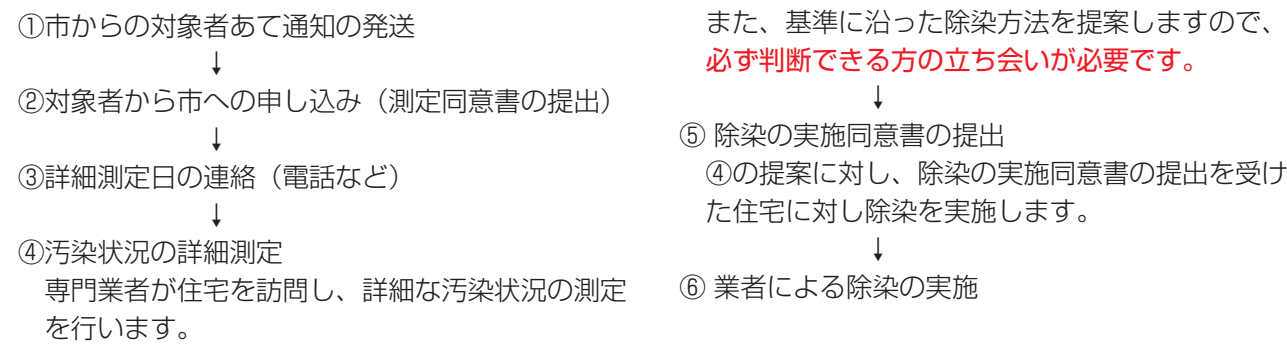

除染実施の判断

- ・地上高さ1m地点の空間放射線量率が毎時0.23マイクロシーベルトを超え、かつ相応の表面汚染が確認できた箇所を除染します。
- ・雨樋吐き出し口下、落ち葉だまりなど、汚染が集中する箇所（ホットスポット）が対象です。
- ※ 面的な表土の除去、高圧洗浄、2階以上の清掃、樹木の伐採などはできません。

除去土壌の処分

地面の上下層を入れ替える天地返しなど、なるべく廃棄物が発生しない方法で除染を進めますが、除去土壌などが発生した場合、住宅敷地内での現場保管となります。

問い合わせ/放射能汚染対策課 ☎(43)1114

6月1日～7日は「水道週間」

第55回水道週間スローガン

"復興の 未来と生命 照らす水"

水道は、私たちの毎日の暮らしに欠かせないものです。

市では、皆さんに安全でおいしい水をお届けするため、水道法に基づいた水質検査、放射性物質測定を定期的実施し、検査結果は市ホームページに掲載しています。

水道メーター検針にご協力を

市では、2カ月に1度各家庭の水道メーター検針を行っています。水道メーターの上に車や物を置いたり、近くに木を植えたりすると検針の妨げになります。また犬はメーターから離れたところにつなぐなど、検針員が安全に検針できるようご協力ください。

漏水にご注意を

以前と水道の使い方は変わらないのに、水道使用量が増えている—このようなときは、漏水の恐れがあります。簡単に漏水のチェックができますので、お試しください。

水道蛇口を全部閉めた後、水道メーターの「パイロット」を見てみます。パイロットが回っていたら敷地内給水管のどこかで漏水しています。お早めに市指定給水装置工事業者に修理を依頼してください。修理費用は個人負担となります。



指定給水装置工事業者は、水道検針票の裏面と市ホームページに掲載しています。

問い合わせ/上下水道事務所 ☎(44)1511
<http://www.city.yaita.tochigi.jp>

考えよう相手の気持ち 育てよう思いやりの心

6月1日は人権擁護委員の日です

6月1日は、人権擁護委員法が施行された日です。

5月14日(火)、6月3日(月)

特設人権相談所を開設

時間/10:00～15:00

場所/市役所会議室(保健福祉センター2階相談室)
受け付ける相談内容は、親子、夫婦、名誉、虐待など人権に関することです。



人KENまもる君
人KENあゆみちゃん

人権擁護委員とは

基本的人権を守るため、相談業務や人権擁護のPRをしています。

人権擁護委員は次の方々です

- 笹沼卓夫さん(石 関)
- 伴 敏子さん(鹿島町)
- 高野 茂さん(上 町)
- 矢板永子さん(沢)
- 高瀬豊子さん(片 岡)
- 坂井隆雄さん(東 泉)

問い合わせ/生活環境課 ☎(43)6755

有害鳥獣捕獲の実施

水稲、畑作物などの有害鳥による被害を防止するために、有害鳥の捕獲を実施します。銃器による捕獲を行いますので、実施期間中は充分ご注意ください。

実施日/5月5日(日)、6日(月)、7日(火)
24日(金)、25日(土)、26日(日)

時間/日の出から日没まで

協力/猟友会

(矢板分会・泉分会・片岡分会)

問い合わせ/農業振興課

☎(43)6210

図書館

開館時間/9:00~20:00
6月の休館日/3日(月)、10日(月)、17日(月)、24日(月)
問い合わせ/市立図書館 ☎(43)5661

「おーい! ごくん、りんちゃん」



◆市民ギャラリー

図書館1階スペースに「市民ギャラリー」を開設します。
市民のみなさんの創作活動発表の場所として利用いただけます!
詳細・受付につきましては図書館までお気軽にお問い合わせください。
問い合わせ/矢板市立図書館 ☎(43)5661



市民ギャラリー 写真展「BLUE」

◆映画会

作品/ダンボ
サーカスの象ジャンボに育てられたダンボは、失敗ばかりして仲間はずれになってしまいます。ある日、友だちのティモシーが大きな耳で飛べることに気がきます。サーカスの笑いのものだったダンボは、空飛ぶ象としてサーカスのスターに成長していきます。
日時/5月25日(土)14:00~15:10 (13:30開場)
場所/図書館2階 視聴覚室

| | |
|--------------------------------|-------------------------------------|
| ●おはなしのじかん (図書館スタッフによる読み聞かせ) | 6月1日(土) 14:00~ 図書館 |
| ●ポットタイム | 6月15日(土) 14:00~15:00 図書館 |
| ●えほんひろば | 6月4日(火)、11日(火) 10:00~11:30 勤労青少年ホーム |

◆新着図書

| | | |
|--|---|---|
| 【一般書】 立花隆の書棚 ウォルト・ディズニー夢を叶える言葉 海のグレートジャーニーと若者たち 漂白される社会 一生「寝たきり」にならない40の習慣 数寄屋住宅礼讃 好き嫌いがなくなる幼児食 ジュエリーブランドのおしゃれ寄せ植え “珍獣ドクター”の動物よろず相談記 世界で一番美しいレントゲン鑑賞 英語多読完全ブックガイド アニバーサリー 閻魔の世直し 百年桜 村上龍と坂本龍一 | 立花隆 ウォルト・ディズニー 関野吉晴 開沼博 佐々木信之 平野十三春 井上まゆ美 田向健一 ニック・ヴィーシー 窪美澄 西條奈加 藤原緋沙子 村上龍 ほか | 【児童書】 気をつけよう!情報モラル 2 ビジュアル版学校の歴史 4 日本の不思議伝説大図鑑 サンゴの海 みんなときどき動物園 ライオン、パンダ、サルほか イネ・米 うちは精肉店 だまし絵の世界 車いすで世界一周 言葉を広げる!書いて、話して、伝えることば 3 家出しちゃった ジュディ・モード、探偵になる! せんせいといっしょ トリケラとしゃかん ほんをよむのにいいばしょは? 長島敏春 池田菜津美 津幡道夫 本橋成一 エインズリー・マンソン 藤田千津 メーガン・マクドナルド 五十嵐美和子 シュテファン・ゲンメル ほか |
|--|---|---|

◆ご利用案内

- 本(資料)を借りられる人/
塩谷地区・隣接市在住、または市内に通勤・通学している人
- 貸出点数/
全部で15点まで
- 貸出期間/2週間
図書の検索と予約はインターネットからも出来ます
※メンテナンスのため、6:00~6:40は利用できない場合があります。

HP <http://www.yaita-city-tosyokan.jp>

◆お買い物・ご用命は矢板市内で!



広告募集中 (実寸大)

広報やいたでは、広告を募集しています。(先着順)
申し込み/広報発行日の1カ月前までにお申し込みください。
原稿/20日前までにお持ちください。パソコンなどで作ったものは、データもお持ちください。写真やイラストも入れることができます。 4.1cm

掲載できないもの/
・政治活動、宗教活動、風俗営業に関連すると思われるもの
・公共の秩序または善良の風俗に反するもの など

申し込み・問い合わせ/総務政策課 ☎(43)1112
8.9cm (1万円)

城の湯温泉センター

開館時間/10:00~21:00 6月の休館日/3日(月)、17日(月)
利用料/大人(中学生以上):500円 65歳以上・小学生:400円
問い合わせ/城の湯温泉センター ☎(44)1010

◆サービスデー

ポイント2倍の日 *無料券・割引券使用の方は対象外 5日、22日(夫婦の日)、26日(風呂の日)
第1土曜日は学生の日 *ポイント対象外(小学生200円、中学生300円)
第3日曜日は家庭の日(家族連れの小学生200円引き)
毎週水曜日 カラオケの日(1曲100円) 毎週金曜日(祝日を除く)
カラオケ5曲申し込みにつき、200円割引券またはカラオケ1曲サービス

◆足裏フットマッサージ教室 毎月第3土曜日 11:00~13:00 参加費 500円 タオルをお持ちください。

◆コサージュづくり講座 毎月第2・4木曜日 14:00~16:00 参加費500円

はつらつ館

開館時間/9:00~16:00 休館日/日曜日および祝日・休日
対象/市内に在住の概ね65歳以上の方 利用料/1日100円
問い合わせ/木幡北山はつらつ館 ☎(43)6771 泉はつらつ館 ☎(43)2231

◆講師の都合などで、日時など変更になる場合があります。 ◆行事の日以外のご利用もお待ちしております。

◆木幡北山はつらつ館 ☎(43)6771

| 日時 | 行事名 | 対象(定員) |
|---------------------------------|----------------------------------|-----------------|
| 6月3日(月) 13:30~16:00 | 健康相談★ | 65歳以上 |
| 6月4日、11日、18日、25日(火) 10:00~12:00 | 詩舞を踊りましょう | 65歳以上 |
| 6月5日(水) 10:00~11:30 | ハワイアンダンスを楽しく踊りましょう | 65歳以上 |
| 6月6日、20日(木) 10:00~11:30 | 詩吟教室 *参加費 100円 | 65歳以上 |
| 6月6日、20日(木) 13:00~15:00 | 日舞を踊りましょう | 65歳以上 |
| 6月7日、14日、21日、28日(金) 10:00~11:30 | はつらつダンス *参加費 100円 | 65歳以上 |
| 6月10日、24日(月) 10:00~12:00 | 絵手紙教室 *参加費 100円 | 65歳以上(10人)予約・先着 |
| 6月11日(火) 13:00~14:30 | 太極拳★ *参加費 100円 | 65歳以上(10人)予約・先着 |
| 6月13日(木) 10:00~13:00 | かんたん料理 *材料費 実費 | 65歳以上(10人)予約・先着 |
| 6月17日(月) 10:00~12:00 | やさしい介護★ *参加費 100円 | 65歳以上(10人)予約・先着 |
| 6月19日(水) 10:00~12:00 | 手芸教室(かき編み小物・PPテープ・レザー) *参加費 100円 | 65歳以上(10人)予約・先着 |
| 6月27日(木) 10:00~12:00 | コカリナくるみ★ | 65歳以上(30人)予約・先着 |
| 毎週 月~金 13:30~16:00 | はつらつ雑談会★ | 65歳以上 |
| 毎週 月・金 13:30~16:00 | ラージボール卓球 | 65歳以上 |

設備/輪投げ、囲碁、将棋、ルームランナー、卓球、血圧計 ※行事の時には使用できない場合があります。★…おむね60歳以上の方

◆泉はつらつ館 ☎(43)2231

| 日時 | 行事名 | 対象(定員) |
|--------------------------|-----------------------|-------------------------|
| 6月3日(月) 10:00~11:00 | はつらつ体操 | 65歳以上 |
| 6月7日(金) 13:00~15:00 | やさしいフラダンス | 65歳以上 |
| 6月10日、24日(月) 10:00~11:00 | 日舞にチャレンジ | 65歳以上 |
| 6月14日、28日(金) 10:00~11:45 | 電子オルガンに合わせて歌いましょう | 65歳以上 |
| 6月15日(土) 10:00~11:50 | 父の日製作 世代間交流 *参加費 200円 | 65歳以上(10人)小学生(10人)予約・先着 |
| 6月19日(水) 10:00~11:50 | 健康相談 | 65歳以上 |
| 6月22日(土) 10:00~12:30 | げんきセンターまつり | 65歳以上(10人)小学生(10人)予約・先着 |
| 6月26日(水) 10:00~12:30 | 誕生会 *4月~6月生まれの方 | 65歳以上 予約・先着 |
| 毎週 火・木 9:00~16:00 | 卓球&ラージ卓球 | 65歳以上 |

※グラウンド・ゴルフは、除染後の芝養生のため、当分の間ご利用できません。ご了承ください。
設備/カラオケ、ペタンク、輪投げ、囲碁、将棋、マッサージ機、血圧計、卓球、フィットネスバイク、乗馬マシン
※行事の時には使用できない場合があります。

道の駅やいた

問い合わせ/道の駅やいた ☎(43)1000 FAX(40)0662
HP http://www.michinoeki-yaita.com/

◆「緑のカーテン」(募集)

日時/5月12日(日) 10:00~12:00
場所/エコモデルハウス
内容/緑のカーテンについての講義・
植栽実習(ゴーヤ、琉球朝顔)
定員/10人程度 参加費/200円
申込/道の駅やいたまでご連絡ください。



◆日本酒試飲販売会

日時/6月16日(日) 10:00~16:00
場所/旬鮮やいた内
内容/地元の造り酒屋の日本酒の
試飲と販売会を行います。
※なくなり次第終了



◆木工教室(募集)

日時/5月26日(日) 10:00~12:00
場所/エコモデルハウス
内容/踏み台制作 定員/15人程度
参加費/300円
申込/道の駅やいたまでご連絡ください。



◆ますの塩焼き販売会

日時/6月16日(日) 10:00~16:00
場所/つつじの郷交流館前
内容/金精川漁業生産組合による
マスの塩焼き販売会
※なくなり次第終了します

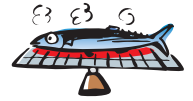

◆定休日のお知らせ

農産物直売所「旬鮮やいた」 農村レストラン「つつじ亭」 5月22日(水)
エコモデルハウス 毎週水曜日(祝日の場合はその翌日) ※駐車場・トイレは24時間使用可能

文化会館

問い合わせ/文化会館 ☎(43)2212

| 月 | 日 | 曜 | 催し物 | 主催・問い合わせ | 入場料など |
|---|----|---|--|----------------------|---------|
| 6 | 4 | 火 | 矢板東高創立記念式典 大ホール 9:00~12:00 | 矢板東高等学校 ☎(43)1243 | 関係者 |
| | 7 | 金 | 児童演劇鑑賞会「オズの魔法使い」 大ホール 10:30~14:00~ | 文化会館 ☎(43)2212 | 一般 800円 |
| | 9 | 日 | 矢板市歌謡協会 カラオケ発表会 大ホール 9:15~17:30 | 矢板市歌謡協会 ☎(44)0822 | 無料 |
| | 16 | 日 | ふるさと創年大学記念講演会 小ホール 13:30~15:30 | 生涯学習課 ☎(43)6218 | 無料 |
| | 21 | 金 | 児童演劇鑑賞会「シンドバットの冒険」 大ホール 14:00~15:30 | 文化会館 ☎(43)2212 | 一般 800円 |
| | 25 | 火 | 市民懇談会 小ホール 19:00~ | 総合政策課 ☎(43)1112 | 無料 |
| | 28 | 金 | 児童演劇鑑賞会「火垂るの墓」 大ホール 13:30~15:30 | 文化会館 ☎(43)2212 | 一般 900円 |

お買い物・ご用命は矢板市内で!

つつじの郷 矢板

募 集

**安沢小学校運動会への
高齢者招待**

運動会に高齢者の方々をご招待します。たくさんの方の参加をお待ちしております。

参加を希望される方は、事前の申し込みをして、当日学校で受け付けをお願いします。

招待対象者／安沢小学校の学区内の75歳以上の方
(昭和13年4月1日以前に生まれた方)

運動会開催日／5月25日(土)

問い合わせ／安沢小学校
☎(48)1005

糖尿病教室

日時／5月14日(火) 14:00~

内容／講話「皮膚と足のお手入れについて」

講師 高野かすみ氏

国際医療福祉大学塩谷病院

皮膚排泄ケア認定看護師

会場／国際医療福祉大学塩谷病院

申込方法／前日までに電話でお申し込みください。

申込・問い合わせ／
国際医療福祉大学塩谷病院
☎(44)1155

ふるさとガイド体験ツアー

市の観光ボランティアガイド養成講座を受講した生徒で立ち上げた「矢板市ふるさとガイド協議会」が体験ツアーを行います。会の活動にご興味のある方は、ぜひお申し込みください。

日時／6月18日(火)

9:00 市体育館前集合

内容／矢板市にゆかりのある益子の史跡などを訪れます。

西明寺、地藏院、宇都宮家の墓所などを予定

参加費／300円(保険料)

※昼食は実費負担になります

申込方法／電話でお申し込みください。

申込期限／5月20日(月)

※申込多数の場合は抽選

申込・問い合わせ／

矢板市ふるさとガイド協議会

会長 小川保子宅 ☎(43)8657

矢板市民大学運営委員

生涯学習推進事業として行われている、矢板市民大学の運営委員として参加してみませんか。

対象／運営委員としてやる気のある方

活動内容／計画、準備、当日の運営(特に駐車場整理係が不足しております)

任期／2年間(～H27.3.31)

申込期限／5月21日(火)

申込・問い合わせ／文化会館
☎(43)2212

お知らせ

チューリップ球根販売

花いっぱい運動や環境美化運動などでぜひご利用ください。

価格／1袋 5個入り 300円

申し込み方法／現金を持参のうえ下記の日時に直接お申し込みください

申込日時／6月17日(月)、18日(火)
19日(水)10:00~12:00

お届け予定／8月末を予定しています
申込・問い合わせ／

市更生保護女性会事務局

市社会福祉協議会

☎(44)3000

国民生活基礎調査の実施

厚生労働省の統計調査である国民生活基礎調査が実施されます。調査は本市の一部を調査対象区として、6月と7月の2回にわたり実施されますので、調査へのご協力をお願いいたします。調査は、知事の身分証を携帯した調査員が、対象地区のお

宅に直接調査に伺います。電話などで調査内容をお聞きすることはありません。調査内容など詳しいことは、県のホームページまたは、県健康増進課へお問い合わせください。

問い合わせ／

県健康増進課

☎028(623)3095

HP<http://www.pref.tochigi.lg.jp/>

今年度の農用地区域の変更届は6月末日までです。

市では、農用地区域の変更の受付を年3回行っています。しかし現在「農業振興地域整備計画」の見直し作業を進めているため、平成25年10月以降約1年間受付を行いません。変更計画のある農地所有者の方は、平成25年6月末日までに農業振興課農村整備担当までお申し出ください。

※農用地区域に設定されている土地は、原則として農用地区域から除外することは出来ません。やむを得ず農業以外の用途に利用する場合は、除外基準のすべての要件を満たす場合認められることになっております。

問い合わせ／農業振興課
☎(43)6210

訂正とお詫び

生涯学習情報誌「まなび」2013年度版に誤りがありました。

P7 「スポーツ教室案内」

| No | 教室名 | 曜日 | 訂正 |
|----|------------------|---------|---------|
| 8 | 空手道 (国際剛柔公道会) | 金(4~9月) | 木(4~9月) |
| 9 | 空手道(誠道塾) | 木(4~2月) | 金(4~9月) |

P20 「サークル活動・自主活動」

| サークル名 | 曜日 | 訂正 |
|-----------|---------|---------|
| 藤工芸(ラターン) | 第1・3(木) | 第1・3(火) |

お詫びし、訂正いたします。

問い合わせ／生涯学習課
☎(43)6218

■お買い物・ご用命は矢板市内で!

つじの郷 矢板



中
横山 あゆみ ちゃん



東町
齋藤 華 ちゃん

わがやの アイドル

写真募集中!

※総合政策課までお持ちくださるか、
Eメールでお送りください。(掲載無料)
問い合わせ/総合政策課 ☎(43)1112

Yaita Information Topics

「広報やいた」の発行が月に1回になります

「広報やいた」の発行が5月1日号から月に1回、
1日号のみの発行となります。

それに合わせて、市民の皆さんからの声を参考に
内容を見直しました。

右側に、紹介した大きなポイントのほか、細かい
ところも見直しを行っています。

今後とも改善を行い、より良いものにしていきま
すので、ご意見などありましたら、お寄せください。

データ放送が始まりました

「とちぎテレビ」のデータ放送で健診の情報やイ
ベントの募集など広報やいたの情報を一部見るこ
とができます。ぜひ、こちらをご覧ください。

チャンネルを「とちぎテレビ」に
合わせて、dボタンを押してください。

・読みやすく、分かりやすく!
ページ数を増やし、オールカラーで分か
りやすく記事を配置しました。

・カレンダーの導入!
お子さんの健診情報、休日当番医、各種
相談日などを一つにまとめました。ぜひ
皆さんもご自分のご予定を書き込むなど
ご利用ください。

・広告もカラーに!
これを機会に広報やいたに広告を掲載し
てみませんか。
・17.8cm×4.1cm - 2万円
・8.9cm×4.1cm - 1万円
詳しくはお問い合わせください。

問い合わせ/総合政策課 秘書政策班 ☎(43)1112

編集後記

いいあんなばいだね

広報担当になって4年目に
突入。今年度は広報紙のリ
ニューアル。ラジオ放送。
データ放送と盛りだくさんの
一年になりそうです。これか
らもできるだけ多くの旬な矢
板の情報を皆さんにお届けし
たいと思っています。楽しみ
にしてください。
(虎ノ助)

5月から広報やいたがリ
ニューアルしました。それに
併せて、とちぎテレビのデー
タ放送を利用して、広報に掲
載されているお知らせなどの
情報を見ることができるよう
になりました。皆さんも一度
dボタンを押してみてください
ね。
(大)

皆様はじめてまして。今回か
ら「いいあんなばいだね」に
準レギュラーで参加いたしま
す。よろしくお願ひします。
この記事が掲載されるころは、
あちろちろで田植えの光景
が見られますね。私もゴール
デンウィークは微力ながらお
手伝いを頑張りたいと思っ
てます。腰痛が治ればですが!
(紅の秘書)

もうすぐ田植えの季節が
やってきますね。この時期が
近づいてくると、かなりの高
確率で休日の朝に父親にたた
き起こされて、種まきの準備
やら田植えの準備やらを手伝
わされます。良く考えてみる
となんやかんやといふように
使われてるなあ。(せい太)

〈電話でのお問い合わせが困難な方へ〉 各課 **ファクス** 番号

総合政策課(秘書政策班)・総務課(防災管財班)・放射能汚染対策課(放射能対策班)・税務課(徴収班)……☎(43)2292 市民課・出納室……☎(43)5962
福祉高齢課・子ども課・健康増進課……☎(43)5404 生活環境課……☎(43)7501 都市建設課(市街地整備班)……☎(43)9790
農業振興課(地籍調査班)・農業委員会・商工林業観光課……☎(44)3324 議会事務局……☎(44)1100 教育総務課……☎(43)4432
生涯学習課……☎(43)4436 矢板公民館……☎(43)2213 泉公民館……☎(43)0402 片岡公民館……☎(48)0101
上下水道事務所(下水道班)……☎(43)9770 選挙管理委員会・監査委員事務局……☎(43)6130

間違えた電話は相手にご迷惑ですので、番号はよくご確認のうえおかけください。

この広報紙は環境に配慮し、
再生紙と大豆油インキを
使用しています。



印刷/南ジャストカップス

