

## 定例記者発表次第

日時／平成30年5月17日(木)  
13時30分～  
会場／矢板市役所 第一委員会室

### 1 開会

### 2 市長あいさつ

### 3 記者発表案件

- (1) 「やいた健康ポイント事業」の実施について (健康増進課)
- (2) 婚活イベント「～恋するBBQ～in 県民の森」の開催について (子ども課)
- (3) 明治時代の山縣農場に関する新史料の発見、及び特別展示について  
(生涯学習課)

### 4 資料提供

- (1) 道の駅やいた 6月イベントについて (農林課)
- (2) ふるさと便 (7月お中元便) について (農林課)
- (3) 矢板市八方ヶ原牧場の放牧について (農林課)
- (4) DC 特別企画「つつじ無料ピストンバス」の運行について (商工観光課)
- (5) DC 特別企画「つつじ送迎バス」の運行について (商工観光課)
- (6) 山の駅たかはら「秘境スッカン沢！神秘の滝へ 君は群青の滝に出逢えるか！！」  
(商工観光課)
- (7) 矢板市立郷土資料館市民作品展の開催について (生涯学習課)
- (8) 「歩き・み・ふれる歴史の道」の開催について (生涯学習課)
- (9) 東京2020オリンピック・パラリンピック フラッグツアアの開催について  
(スポーツ推進班)
- (10) 高校生と矢板市議会との意見交換会について (議会事務局)

### 5 質疑応答

### 6 その他

### 7 閉会



次回記者発表予定 6月14日(木) 13時30分～ 第一委員会室

# 記者発表資料

平成30年5月17日（木）発表

件名	「やいた健康ポイント事業」の実施について		
やいた健康ポイント事業とは・・・			
市の健康増進計画に基づき、市民の健康づくりへの意欲を喚起するとともに、運動習慣の定着を促し、もって健康寿命の延伸を実現するため、市等が主催する事業に参加する者にポイントを付与し、当該ポイントの累計に応じて褒賞を贈呈するものである。			
1 本事業の主な特徴			
① 活動量計（歩数計）を会員証とし、参加者全員に持っていただく。			
② 活動量計をリーダーにタッチすることでポイントを自動付与できる。			
③ 「あるく」「はかる」「でかける」「さんかする」の4つの項目でポイント付与。 別添チラシ参照			
④ ひとり年間最大 10,000 ポイントまで交換できる。余ったポイントは翌年に繰り越しする。			
⑤ 貯まったポイントは1ポイント1円で道の駅やいたや市内の商店等で使える商品券と交換できる。			
2 県内の実施状況			
矢板市以外の県内16自治体で実施中、ほとんどがシールやスタンプなどを利用したものである。電子デバイスを活用している自治体としては、宇都宮市がアプリを活用して実施している。			
※参加申し込み等については、別添チラシ参照			
3 まちなか保健室			
特徴③の項目の一つ「でかける」とは、まちなか保健室で、保健師や栄養士などとの健康相談や、体組成、血圧等を計測する等、からだの健康状態をチェックすることである。来ていただける方は、やいた健康ポイント事業の参加者だけではなく、広く全市民を対象としている。			
※日程や開設場所等は、別紙チラシのとおり。			
提供資料の有無： <input checked="" type="checkbox"/> 有（別添のとおり）			
担当課・グループ	健康増進課 健康増進担当		
担当者名	杉山 太郎 ・ 尾身 里江		
電話番号	0287-43-1118	内線電話番号	351

お得

ひとり年間最大  
10,000  
ポイント

ポイントは商品券  
などに交換

限定  
300人

# 健康づくりで おトクをGET



## やいた健康ポイント事業



### ★健康ポイントとは……

市民の皆様が行う健康づくり活動（ウォーキング・健診の受診・健康教室の参加）に対してポイントを付与する仕組みです。

そのポイントを商品券など素敵な商品と引き換えることができます。



活動量計（歩数計）  
が会員証になります。  
※画像はイメージです。

★特定健診や  
がん検診を受けて  
500ポイントをGET



★まちなか保健室  
でからだの  
健康状態を  
チェックして  
20ポイント  
をGET！



★1日に5000歩  
以上歩いて、  
10～20  
ポイントをGET！



★詳しくは裏面をご覧ください。

ひとり  
年間最大  
**10,000**  
ポイント

★健康もポイントも  
ゲット！！

★楽しく  
歩こう！

★元気が  
モリモリ

# やいた健康ポイントに参加して

# トク トク トク GET



## 健康ポイントがもらえるメニュー（概要）

★あるく (ウォーキング)	1日8000歩を目標に、活動量計（歩数計）を持って歩きます。	獲得ポイント	1日5000歩以上で <b>10～20</b> ポイント
★はかる (健診・検診)	市や勤務先で行う特定健診やがん検診、人間ドックなどを受診します。		特定健診など <b>500</b> ポイント
★でかける (まちなか保健室へ)	市の施設やスーパーなどで、随時開設される「まちなか保健室」でからだの健康状態をチェックします。		がん検診 <b>500</b> ポイント
★さんかする (イベントへ参加)	市が行う対象事業（様々な教室やイベント）に参加します。		からだの状態を チェックして <b>20</b> ポイント
			参加すると <b>10～50</b> ポイント

★ **参加資格** 40歳以上で矢板市に住所のある方  
(この事業に賛同し、**説明会への参加**が可能な方で、健康状態や  
体組成の数値、医療費などのデータ提供にご協力いただける方。)

★ **参加料金** 1,000円(歩数計代)  
※説明会の際に徴収いたします。

★ **参加人数** 40～64歳 150人 先着順  
〔いずれもH31,3,31現在の年齢〕 65歳以上 150人 先着順

★ **申込受付** **5月20日(日)**  
**9:00～12:00**

★ **申込場所** 矢板市役所保健福祉センター(本庁舎北側)  
なお、**代理の方の申込はできません。**

★ **申込に必要なもの** 健康保険証

★ **説明会 (2時間程度)**  
6月22日(金) 18:30～  
6月23日(土) 10:00～  
13:30～  
6月25日(月) 13:30～

1  
い  
ず  
れ  
か  
回  
に  
参  
加  
ナ  
リ



### ★ポイントの交換★

獲得したポイントにつきましては、  
1ポイントにつき1円で道の駅やいた  
や市内の商店等で使える**商品券**  
と交換をするか、**市に対して寄付**  
をすることもできます。

※交換できるポイントは、ひとり年間  
最大10,000ポイントまでです。  
※説明会において、交換期間や内容  
等を詳しく説明いたします。

★ **問い合わせ**  
矢板市健康増進課  
0287-43-1118



手軽に

気軽に

健康相談

Town's Nursery school



# まちなか保健室

## まちなか保健室とは・・・

「手軽に、気軽に、健康相談」をコンセプトにし、市民の皆様が集う場所などで、学校の保健室のように、保健師、栄養士等による健康相談や血圧・体組成の測定などを行います。どうぞ気軽におでかけください。



開設時間：13:30～16:00

### 7月

- ①11日(水) ベイシア矢板店
- ②17日(火) 片岡公民館
- ③21日(土) 泉公民館
- ④23日(月) 市保健福祉センター

### 8月

- ①3日(金) 泉公民館
- ②8日(水) 城の湯温泉センター
- ③18日(土) 片岡公民館
- ④27日(月) 市保健福祉センター

### 9月

- ①12日(水) ベイシア矢板店
- ②15日(土) 泉公民館
- ③18日(火) 市保健福祉センター



### 10月

- ①2日(火) 市保健福祉センター
- ②10日(水) 城の湯温泉センター
- ③20日(土) 片岡公民館
- ④29日(月) 市保健福祉センター

### 11月

- ①14日(水) ベイシア矢板店
- ②17日(土) 城の湯温泉センター
- ③26日(月) 市保健福祉センター
- ④29日(木) 市保健福祉センター

### 12月

- ①12日(水) 片岡公民館
- ②15日(土) 城の湯温泉センター
- ③17日(月) 市保健福祉センター



### 2019年1月

- ①4日(金) 市保健福祉センター
- ②9日(水) ベイシア矢板店
- ③19日(土) 泉公民館
- ④28日(月) 市保健福祉センター

### 2月

- ①13日(水) 片岡公民館
- ②16日(土) 城の湯温泉センター
- ③25日(月) 市保健福祉センター

### 3月

- ①13日(水) ベイシア矢板店
- ②16日(土) 城の湯温泉センター
- ③25日(月) 市保健福祉センター



問い合わせ  
矢板市 健康増進課  
TEL 43-1118



# 記者発表資料

平成30年5月17日（木）発表・提供

件名	婚活イベント「～恋するBBQ～in 県民の森」の開催について		
(説明文)	<p>この婚活イベントは、異性と出会う機会の少ない独身男女に対して、交際のきっかけとなる出会いの場を提供し、恋愛・結婚へと進展することにより、少子化の原因となる未婚化・晩婚化に歯止めをかけるとともに、結婚により本市への定住を促進することを目的として、実施するものです。</p> <ol style="list-style-type: none"><li>日時 平成30年6月3日（日）12時30分から17時まで 雨天決行</li><li>場所 栃木県民の森</li><li>主催 たかはらさくら青年会議所</li><li>開催の趣旨 婚活をしたい独身の男女の出会いの場を提供する</li><li>内容 栃木県民の森にてバーベキューを楽しむ</li><li>参加対象 男性：矢板市・さくら市・塩谷町に在住または在勤の20歳～40歳までの独身社会人 女性：20歳以上の独身社会人</li><li>参加人数 独身の男女 各20名</li><li>備考 パンフレット添付（イベントの詳細は添付のとおり）</li></ol>		
担当課・グループ	子ども課 子育て支援担当		
担当者名	福田 久美子		
電話番号	0287-44-3600	内線電話番号	366

# ～恋するBBQ～

素敵な出逢いが  
ありますように

今回は、高原山の自然を最大限に活かした  
婚活応援BBQパーティーです。田舎にふ  
れあい、矢板の自然にふれあい、高原山の  
自然のもと心ゆくまで語り合い、大いに親  
睦を深めてみませんか？

in 県民の森

2018 **6/3** [日] 12:30～

会場 栃木県民の森  
〒329-2514 矢板市長井2927

定員 先着 男性20名/女性20名

参加費 男性 5,000円  
女性 1,000円

参加資格 男性：矢板市・さくら市・塩谷町に在住または在勤の  
20歳～40歳までの独身社会人  
女性：20歳以上の独身社会人

申込方法 メール・FAX・LINEにて住所  
氏名・年齢・性別・電話番号をお知ら  
せください。

締切 5月27日(日)  
※応募者多数の場合は、抽選とさせていただきます。

【お問い合わせ】一般社団法人 たかはらさくら青年会議所 TEL.090-5755-4752 FAX.0287-48-2888

〒329-2161 栃木県矢板市本町4-29 E-mail: info@takaharasakurajc.com

担当者：花塚 竜大 電話受付 10:00～17:00 (月～土)

【主催】一般社団法人たかはらさくら青年会議所 【共催】矢板市



LINE ID  
@tzv1158s

# ～恋するBBQ～ in 県民の森

## 募 集 要 項

- 実施日** 平成30年 6月 3日(日曜日)
- 開催場所** 栃木県民の森 (栃木県矢板市長井2927)
- 募集対象** 男性：矢板市・さくら市・塩谷町に在住または  
在勤の20歳から40歳までの独身の方  
※学生不可  
女性：20歳以上の独身の方
- 募集人数** 男性：20名 女性：20名  
(応募者多数の場合は抽選とさせていただきます)
- 募集期間** 随時募集 (締切 5月27日まで)
- 参加費** 男性：5,000円 / 女性：1,000円
- 申込方法** 住所・氏名・年齢・性別・電話番号を記載の上  
メール、FAX、LINEにてお申込み下さい。
- 問い合わせ** 一般社団法人たかはらさくら青年会議所  
担当者：花塚 竜大 (090-5755-4752)  
メール：info@takaharasakurajc.com  
FAX：0287-48-2888
- 受付時間** 電話 10:00～17:00  
FAX・メール・LINE 24時間受付

## ス ケ ジ ュ ー ル

- 12:30 集合・受付  
※現地集合
- 13:00 トークタイム
- 14:00 バーベキュー  
(フリータイム)
- 16:30 告白タイム
- 17:00 解 散

申込み用紙 / FAXにてご送信ください

FAX : 0287-48-2888

ご署名	性別/年齢	メールアドレス・住所	電話番号
ふりがな	男・女 歳	E-mail	
代表者 お名前		住所	
ふりがな	男・女 歳	E-mail	
代表者 お名前		住所	
ふりがな	男・女 歳	E-mail	
代表者 お名前		住所	

※この申込用紙1枚で3人までお申込できます。  
※切り取らずにこのままご送信ください

【主催】 一般社団法人たかはらさくら青年会議所 【共催】 矢 板 市



# 記者発表資料

5月19日（土）解禁

平成30年5月17日（木）**発表**・提供

件名	明治時代の山縣農場に関する新史料の発見、及び特別展示について		
(説明文)	<p>明治時代初期、華族や元勲による大規模農場が栃木県北部に次々と拓かれ、矢板の地にも山縣有朋による農場が開設されました。この地域は現在でも「第一農場」「第二農場」という行政区名が残されていますが、農場を開設した当初の具体的な範囲は不明でした。しかし今回、県指定文化財「山縣有朋記念館」敷地内にある事務所より農場範囲を示す史料（別添1）が発見されたことにより、その範囲（別添2）を確認することができました。つきましては、以下の内容で新史料の特別展示が行われますのでお知らせいたします。</p>		
1 経緯	BS朝日の番組企画において、山縣農場事務所内にある開かずの金庫を開錠した結果、新史料が確認された。		
2 展示日時	平成30年5月29日(火)～8月26日(日) 10時～16時 ※毎週月曜休館（月曜が祝日の時は翌日休館）。		
3 展示場所	県指定文化財「山縣有朋記念館」（矢板市上伊佐野1022） ※入館料 大人700円、小学生350円		
4 展示内容	今回新しく確認された史料5点を展示。 ※展示史料数は変更になる場合があります。		
5 連絡先	財団法人山縣有朋記念館 TEL 0287-44-2320 株式会社ジャンプコーポレーション 担当：村上（所属：(株)マーベリーズ） TEL 090-9487-0160		
※提供資料の有無 <b>有</b> (別添のとおり)・無			
担当課・担当名	生涯学習課 文化担当		
担当者名	津野田 陽介		
電話番号	0287-43-6218	内線電話番号	471

- 城 (Red circle)
- 川 (Blue circle)
- 町 (Circle with a dot)
- 山 (Black circle)
- 池 (Pink circle)
- 道 (Circle with a line)

全日本各地の地名を記す

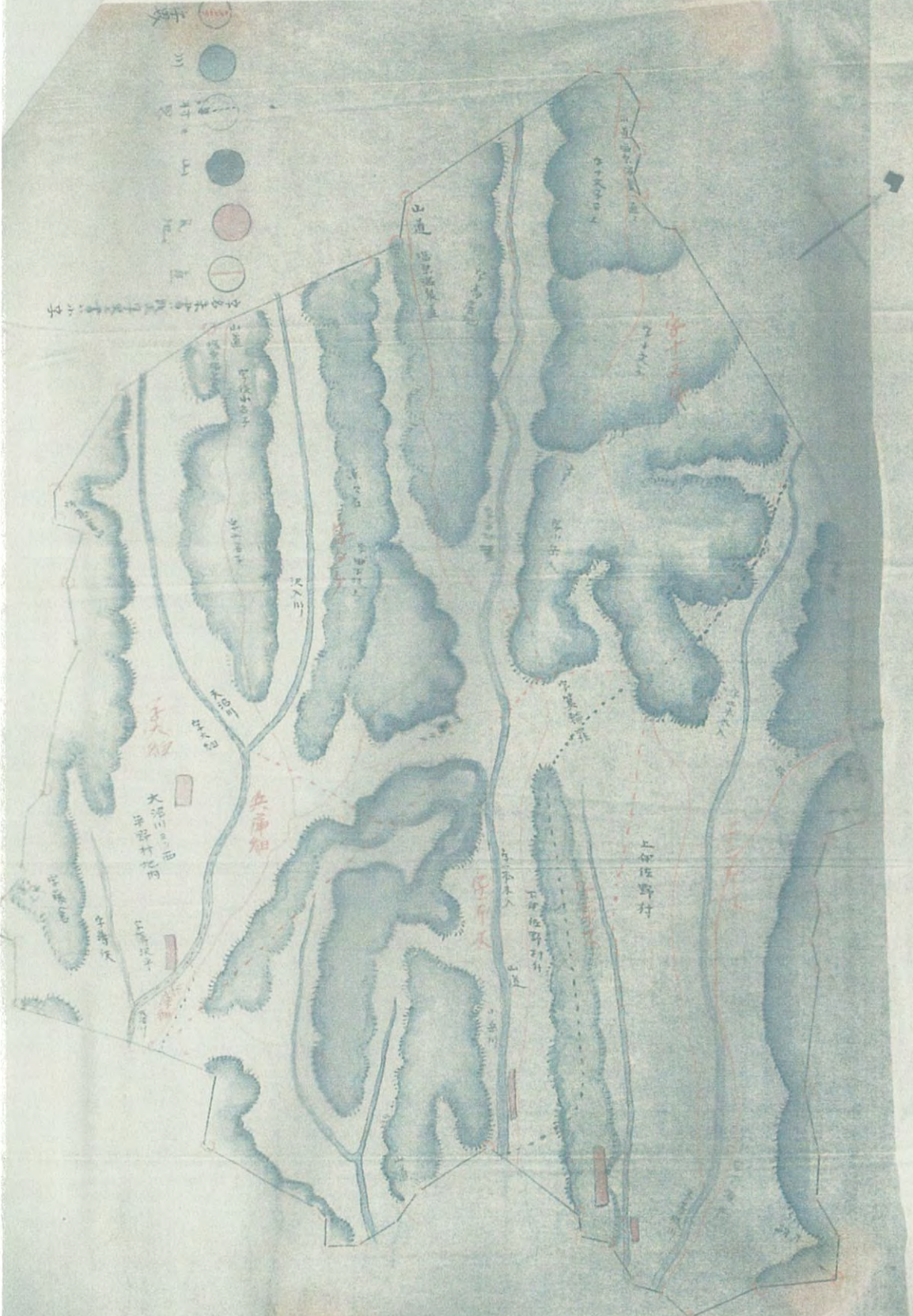

此の地圖は、江戸時代中期に作られたもので、兵庫知、上御座野村、下御座野村の地名が記されている。



# 矢板市管内

別添2

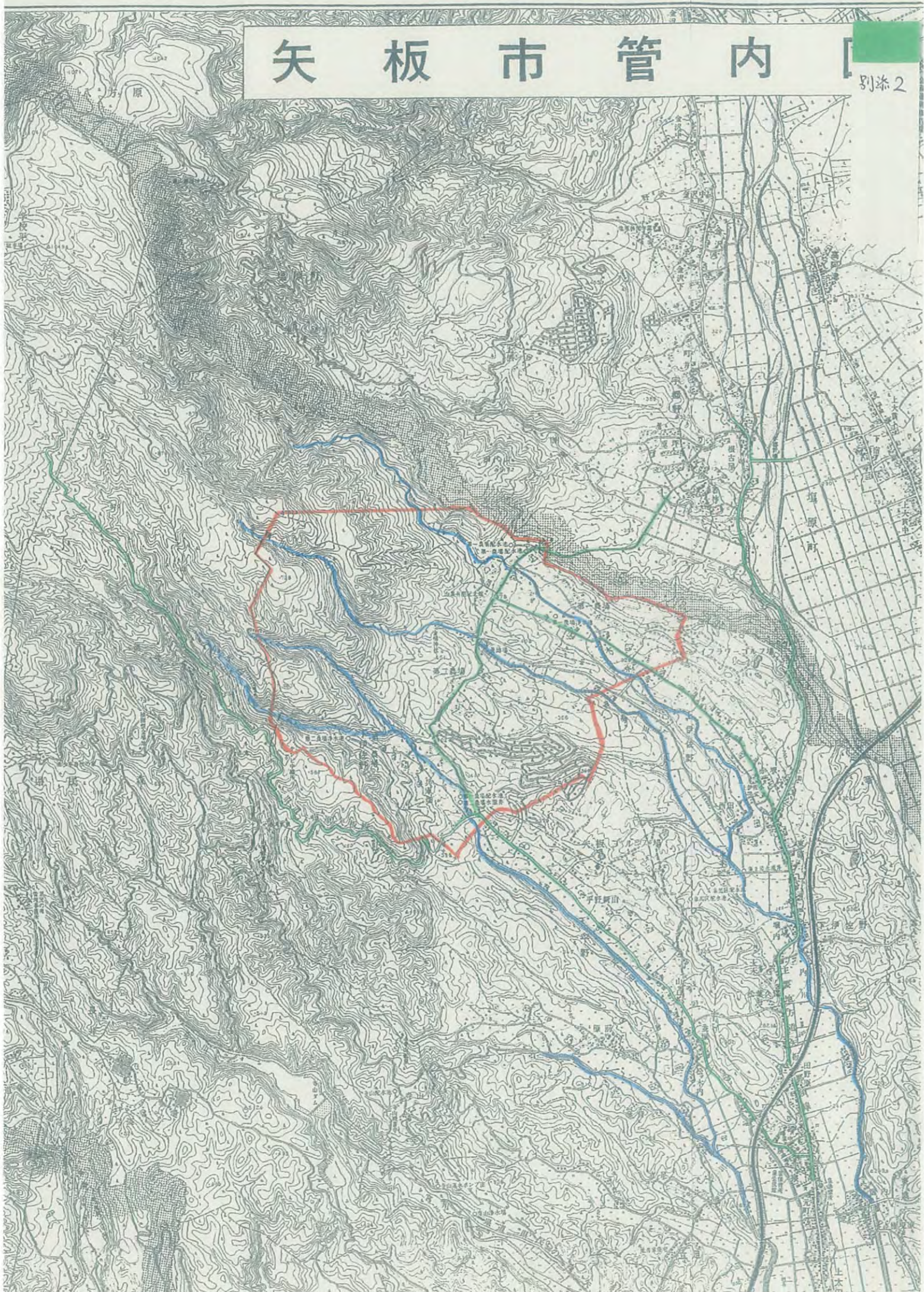

# 記者発表資料

平成30年5月17日（木）発表・提供

件名	道の駅やいた 6月イベントについて
1	<p>夏に向かってスタミナ祭り</p> <p>中落ちカルビ焼きを400食分は特別価格200円引きにて販売します。</p> <p>日時：平成30年6月3日（日） 9時00分～ ※なくなり次第終了</p> <p>場所：道の駅やいた特設会場</p>
2	<p>「父の日 似顔絵展覧会」</p> <p>矢板市内の園児たちがお父さんの似顔絵を一生懸命描きました。</p> <p>日時：平成30年6月9日（土）～17日（日） 9時～18時</p> <p>展示場所：農産物直売所組合「旬鮮やいた」内</p>
3	<p>「父の日 日本酒試飲販売会」</p> <p>やいたブランドをはじめ、市内造り酒屋の日本酒をお楽しみください。父の日のプレゼントにも好適品です。</p> <p>日時：平成30年6月17日（日） 11時～15時</p> <p>試飲会場：農産物直売所組合「旬鮮やいた」内</p>
4	<p>「マスの塩焼き販売会」</p> <p>父の日のお酒と肴。やいたブランドに認証されている金精川漁業生産組合のマスの塩焼き販売会です。</p> <p>日時：平成30年6月17日（日） 9時～15時※商品がなくなり次第終了</p> <p>販売会場：道の駅やいた つつじの郷交流館前軒下</p>
5	<p>エコモデルハウス「木工教室」(プランター)</p> <p>色とりどりの花が咲き始める季節に木製鉢カバーを作ろう!!</p> <p>日時：平成30年6月24日（日） 10時～12時</p> <p>場所：エコモデルハウス</p> <p>募集人数：10名程度 ※予約先着順、定員になり次第受付終了</p> <p>参加費：ひとり800円（材料費、保険、ソフトクリーム代含む）</p> <p>保護者200円（保険、ソフトクリーム代）</p> <p>問い合わせ：道の駅やいたエコモデルハウス管理事務所 40-0661</p>

6月休業日

農産物直売所・つつじ亭 … 6月13日、27日（水）

エコモデルハウス … 毎週水曜日

駐車場、トイレは24時間利用可

担当課・グループ	農林課		
担当者名	矢板 寿江		
電話番号	43-6210	内線電話番号	409

## 記者発表資料

平成30年5月17日（木）発表・提供

件名	ふるさと便（7月お中元便）について		
<p>農産物等の消費拡大と農業振興を目的に、地元の生産農家が栽培した矢板市の採れたて新鮮野菜と、認定農業者が愛情を込めて生産した矢板たかはら米を全国にお届けいたします。今回は、夏野菜を中心とした「野菜便」と「バーベキュー便」、「米便」を下記のとおり実施いたします。</p>			
記			
1 発送数	限定300口		
2 受付	平成30年6月4日（月）から6月25日（月）		
3 発送日	平成30年7月11日（水）		
4 種類			
	① 野菜便	12品目入り 3,800円	14品目入り 5,300円
	② バーベキュー便	6品目入り 5,300円	
	③ 米便	7kg: 3,500円	11kg: 5,000円 15kg: 6,700円
5 申し込み	農林課・農業公社・道の駅やいたにある申込書に代金を添えてお申し込みください。（FAX、HP可） (FAX 0287-43-2651・HPアドレス <a href="http://www.yaita-nougyoukousya.jp/">http://www.yaita-nougyoukousya.jp/</a> )		
6 その他	農作物の生育や天候により、発送日・品目が変更になる場合もありますので、ご了承ください。		
7 問い合わせ	矢板市ふるさと便推進協議会（矢板市農業公社内 TEL0287-43-2650）		
担当課・グループ	農林課 整備振興担当		
担当者名	和氣 千佳		
電話番号	43-6210	内線電話番号	412

緑とつつじの

限定 300口

# 八方高原ふるさと便



但し、限定数にない次第締切となります。

## 受付期間：6月4日（月）～6月25日（月）

### 野菜便（M）

12品目 3800円・・・

- ・矢板たかはら米 1kg
- ・みそ
- ・生しいたけ
- ・とまと
- ・巨峰
- ・じゃがいも
- ・みつば
- ・きゅうり
- ・なす
- ・たまねぎ
- ・高原たまご
- ・りんどう

### 野菜便（L）

14品目 5300円・・・

- ・矢板たかはら米 3kg
- ・みそ
- ・生しいたけ
- ・りんごジュース
- ・とまと
- ・巨峰
- ・じゃがいも
- ・みつば
- ・きゅうり
- ・なす
- ・たまねぎ
- ・3色チーズ
- ・高原たまご
- ・りんどう

### バーベキュー便

6品目 5300円・・・

- ・肉  
（牛かび 300g・豚肉 200g）
- ・ジャンボにんにく
- ・生しいたけ
- ・たまねぎ
- ・ピーマン
- ・なす

限定  
40口

### 米 便

「矢板たかはら米」・・・

- ・ 7kg 3,500円
- ・ 11kg 5,000円
- ・ 15kg 6,700円

※良質堆肥を施し減農薬、減化学肥料の安心安全な循環型農業で生産されたお米です。

お持帰りの場合

「巨峰」と「高原たまご」をプレゼント

※「つつじの郷やいた商品券」はご使用になれません。



## 発送予定日：7月11日（水）

◎すべて送料込み

但し、お届け先が北海道・四国・九州は別途300円、沖縄は別途1,500円かかります。

◎「市農林課」「農業公社」「道の駅やいた」にある申込書に、代金を添えてお申込みください。ファックス、ホームページからの申込みも可能です。

◎農産物の生育や天候により、発送日・品目が変更になる場合もありますので、ご了承ください。

【お問い合わせ】

矢板市ふるさと便推進協議会 矢板市農業公社内  
 〒329-2165 矢板市矢板165-3  
 TEL：0287-43-2650  
 FAX：0287-43-2651  
 HP以外  
<http://www.yaita-nougyoukousya.jp/>

## 記者発表資料

平成30年5月17日（木）発表・提供

件名	矢板市八方ヶ原牧場の放牧について		
(説明文)	<p>当牧場への放牧は繁殖雌牛の健康増進や家畜管理時間の縮減と自給飼料の不足の緩和を目的として行われてきました。</p> <p>安心安全な放牧環境を提供するため、牧場へは伝染病の検査を受けた健康な牛が放牧されます。</p> <p>さらに近年では、東日本大震災による放射能事故の影響が心配されることから、放牧の際には牧草の放射能検査や年1回の土壌検査を受け、適切な牧草管理を行っています。</p> <p>つきましては、下記のとおり放牧することをお知らせします。</p>		
	記		
1 日時	平成30年5月24日（木） 午前9時00分から ※平成30年10月下旬収牧予定		
2 場所	矢板市八方ヶ原牧場（矢板市下伊佐野 991-1）		
3 内容	入牧検査、予防接種、放牧		
4 放牧頭数	初日 約15頭（延べ約60頭）		
5 放牧面積	約27ha		
6 牧場長	山口誠一（委託先 八方牧場畜産組合）		
※提供資料の有無：有（別添のとおり）・無			
担当課・グループ	農林課 農政担当		
担当者名	粕谷 嘉彦		
電話番号	0287-43-6210	内線電話番号	406



## 記者発表資料

平成30年5月17日（木）発表・提供

件名	DC 特別企画「つつじ無料ピストンバス」の運行について		
	<p>毎年、八方ヶ原のつつじの最盛期には県内外より多くの観光客が訪れております。今年は「本物の出会い 栃木」DCにあわせ、より多くの方に日光国立公園の自然を満喫していただき、「つつじの郷やいた」を市内外にPRするために、山の駅たかはらと大間々・小間々駐車場の間を往復する無料のシャトルバスの運行を3日間から4日間に増便して実施します。また、大間々・小間々駐車場付近の交通渋滞を回避するため警備員を配置し、車両の通行調整を行いますので、ご理解とご協力をお願いいたします。</p> <p>1 実施日 平成30年5月26日（土）、5月27日（日）、6月2日（土）、6月3日（日）の4日間 ※少雨決行</p> <p>2 運行時間 各日とも午前8時00分～午後3時20分 ※なお、交通規制は午前8時00分～午後3時00分を予定しております。</p> <p>3 運行計画 Aルート：山の駅たかはら→小間々駐車場→大間々駐車場 Bルート：大間々駐車場→小間々駐車場→山の駅たかはら 小型観光バス（23人乗り）</p> <p>4 主催 矢板市</p> <p>5 対象 どなたでも</p> <p>6 利用料 無料</p> <p>7 申し込み 事前申し込み不要</p> <p>8 その他</p> <p>① 実施日前の金曜日の夕方時点での天気予報により中止を判断する。 中止の場合のみ、市のホームページにその旨を掲載します。</p> <p>② 5月26日（土）・6月3日（日）は「つつじ送迎バス」の実施日と同日になりますので、あわせてご活用ください。</p>		
担当課・担当名	商工観光課 観光スポーツ・ツーリズム担当		
担当者名	今津 崇人		
電話番号	0287-43-6211	内線電話番号	424

# つつじ無料ピストンバス運行予定表

運行日 5月26日(土) 27日(日) 6月2日(土) 3日(日)

山の駅たかはら (学校平駐車場) 発	大間々駐車場 発
8:00	8:00
8:20	8:20
8:40	8:40
9:00	9:00
9:20	9:20
9:40	9:40
10:00	10:00
10:20	10:20
10:40	10:40
11:00	11:00
11:20	11:20
11:40	11:40
12:00	12:00
12:20	12:20
12:40	12:40
13:00	13:00
13:20	13:20
13:40	13:40
14:00	14:00
14:20	14:20
14:40	14:40
15:00	15:00
	15:20

# 記者発表資料

平成30年5月17日（木）発表・提供

件名	DC 特別企画 「つつじ送迎バス」の運行について		
<p>八方ヶ原でつつじが見頃を迎える時期に矢板市城の湯温泉センターまたはJR矢板駅から「山の駅たかはら」まで送迎バスを運行いたします。小間々や大間々のつつじ、滝めぐりなど、自由に散策できます。DC 期間の今年は、実施回数を増やして運行いたします。</p>			
1 実施日 平成30年5月20日（日）、26日（土）、6月3日（日）			
※小雨決行			
2 行程（バス乗車時間＝約1時間）			
【行き】城の湯温泉センター・JR 矢板駅（9時15分発）→山の駅たかはら（自由散策）			
【帰り13時便】山の駅たかはら（13時発）→城の湯温泉センター→JR 矢板駅			
【帰り15時便】山の駅たかはら（15時発）→城の湯温泉センター→JR 矢板駅			
3 主催	矢板市		
4 募集対象	どなたでも		
5 募集人数	各60名（先着順）		
6 利用料	無料		
（昼食や飲み物は各自準備、山の駅たかはらに食堂あり）			
7 申込	電話で商工観光課に申し込む。Tel：0287-43-6211		
※申込時に、氏名、住所、電話番号（携帯）、希望する乗車場所（城の湯温泉センターか矢板駅）をお伺いします。			
※バス運行時以外の事故等については責任を負いません。			
※当日「八方ヶ原周辺ガイドマップ」を差し上げます。			
8 申込期間	4月16日（月）～ 定員に達するまで（土日を除く）		
9 その他	実施日前の金曜日夕方時点での天気予報により、中止の判断をします。		
記者発表時点では、まだ半分程度空きがあります。			
担当課・グループ	商工観光課 観光スポーツ・ツーリズム担当		
担当者名	今津 崇人		
電話番号	0287-43-6211	内線電話番号	424



本物の  
出会い  
栃木

「本物の出会い 栃木」デスティネーションキャンペーン  
2018 4/1▶6/30

# 八方ヶ原行き

城の湯温泉センター・JR 矢板駅 発

# 「つつじ送迎バス」を運行します

事前のお申し込みが必要です。

◆運行日 平成30年5月20日(日)・5月26日(土)  
6月3日(日)の3日間

◆集合場所 城の湯温泉センターまたはJR矢板駅前

◆利用料 無料

◆定員 各日60名(先着順)

当日、「八方ヶ原周遊マップ」を  
差し上げます。

◆運行スケジュール

【行き】9:15に城の湯温泉センターかJR矢板駅前に集合→八方ヶ原(山の駅たかはら下車)

【帰り13時便】13:00に山の駅たかはら→道の駅やいた→城の湯温泉センター→JR 矢板駅

【帰り15時便】15:00に山の駅たかはら→道の駅やいた→城の湯温泉センター→JR 矢板駅

◆申込期間 4月16日(月)～定員に達するまで

◆申込方法 電話で矢板市商工観光課へ ☎0287-43-6211

※氏名、住所、電話番号(携帯)、乗車希望の場所(矢板市役所か JR 矢板駅)をお知らせください。

複数人でお申込みの場合、代表者の方以外は氏名のみお知らせください。

注:バス運行時以外の事故等については、主催者は責任を負いません。

## 記者発表資料

平成30年5月17日（木）発表・提供

件名	山の駅たかはら「秘境スッカン沢！神秘の滝へ 君は群青の滝に出逢えるか！！」		
<p>たかはらの原生林深くを流れる、秘境の沢「スッカン沢」へご案内いたします。自然体験型のイベントやツアーを企画している「オムーチェ」さんが案内します。マイナスイオン溢れるスッカン沢の大自然の中で、ハイキングを楽しみませんか。</p> <p>1 実施日 平成30年6月16日（土）</p> <p>2 予定 9時00分 矢板駅西口発 → 9時10分 矢板市役所発 → 9時20分 城の湯発(第二駐車場) → 現地集合・受付後、出発 14時30分 解散予定</p> <p>3 集合地 山の駅たかはら（八方ヶ原 学校平）</p> <p>4 主催 山の駅たかはら</p> <p>5 対象 どなたでも</p> <p>6 利用料 3,000円</p> <p>7 申し込み 事前申し込みが必要です。</p> <p>・その他、詳細は別紙チラシをご覧ください。</p>			
担当課・担当名	商工観光課 観光スポーツ・ツーリズム担当		
担当者名	今津 崇人		
電話番号	0287-43-6211	内線電話番号	424

# 秘境スツカン沢！ 神秘の滝へ

## 君は群青の滝に出逢えるか！！

たかはらの原生林深く流れる、秘境の沢「スツカン沢」

蒼白き溪流と舞姫と呼ばれる名瀑、仁三郎の滝

岩肌一面を簾のように落ちる美しき滝、素廉の滝

薄暗い岩場に指す一筋の光滝、雄飛の滝

時折り姿を現す群青の清流と滝々を巡る旅へ

大自然に抱かれ、パワーランチを楽しもう！

1. 日時 6月16日 9時00分 矢板駅西口発  
予定 (土曜日) 9時10分 矢板市役所発  
9時20分 城の湯発(第2駐車場) **カイト オムレチ**  
10時00分 現地集合・受付後、出発  
14時30分 解散予定



2. 集合地 山の駅たかはら(八方ヶ原 学校平)

3. 参加費 3,000円 (昼食持参)

4. 定員 30名 (送迎バスあり)

5. イベント (所要時間 約4.5時間)



山の駅～スツカン沢駐車場(バス)  
～ハイキング～山の駅

参加人数により、所要時間が前後します。

5. 準備品 お弁当、帽子、タオル、着替え、歩きやすい靴等  
リュック又はザック、飲み物、雨具、その他

(写真はイメージです)

天候によりツアー内容が変更、中止になる可能性があります

～送迎バス運行について～

山の駅たかはら～各集合地間を無料送迎バスが運行します

《行き》 矢板駅(西口)発 午前9時00分  
矢板市役所発 午前9時10分  
城の湯発 午前9時20分

《帰り》 イベント終了後出発地へ 午後14時30分予定

<定休日・営業時間外での申込>

定休日・時間外の申し込みは、FAX・メールでも受け付けます。

参加者全員の氏名、年齢、性別、代表者の連絡先(電話番号)、

無料バス利用の有無と乗車希望地、何を見て申込まれたかを

記入の上、連絡願います。確認をし連絡をいたします。

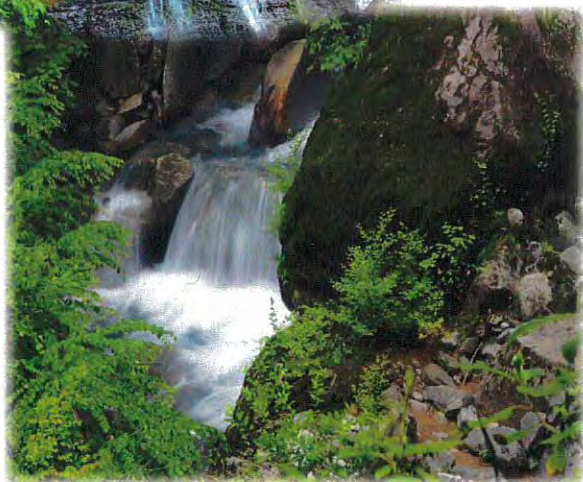

< お申し込み先 >

山の駅 たかはら

TEL : 0287-43-1515

FAX : 0287-43-1571

メール yamanoeki2016@yahoo.co.jp

営業日(4月～11月)水曜定休有

営業時間: 午前9時～午後4時



# 記者発表資料

平成30年5月17日（木）発表・提供

件名	矢板市立郷土資料館市民作品展の開催について		
1 目的（趣旨）	郷土資料館の多目的ホールを活用し、矢板市文化協会に所属している「矢板水彩画愛好会」の作品展を開催します。		
2 日時と内容	○矢板市制施行60周年記念 第5回矢板水彩画愛好会展 日時：平成30年6月2日（土）～6月10日（月）10時～16時 ※最終日は15時終了。 内容：会員14名が描いた油絵、日本画など約50点を展示。 主催：矢板水彩画愛好会 (連絡先 吉村英甫 TEL0287-43-2505)		
3 場所	矢板市立郷土資料館 多目的ホール		
4 休館日	月曜日（月曜が祝日の時は翌日休館）		
【連絡先】	矢板市立郷土資料館 矢板市上伊佐野 761-2 TEL・FAX 0287-43-0423		
※提供資料の有無	有（裏面のとおりに） <input checked="" type="radio"/> 無		
担当課・グループ	生涯学習課 文化担当		
担当者名	津野田 陽介		
電話番号	0287-43-6218	内線電話番号	471

# 記者発表資料

平成30年5月17日（木）発表・提供

件名	「歩き・み・ふれる歴史の道」の開催について		
1 目的（趣旨）	<p>このウォーキングイベントは、市内にある文化財の普及啓発を目的として平成8年度から実施しています。前回（平成29年10月21日）は安沢地区の文化財を巡る予定でしたが、雨天により中止となったため、今回は同じ内容で改めて開催いたします。</p> <p>（主催：矢板市教育委員会・矢板市文化財愛護協会）</p>		
2 名称	「安沢地区の文化財を訪ねて」		
3 日時	<p>平成30年6月2日（土） 9：00～12：00（荒天中止）</p> <p>8：50「安沢公民館」集合</p>		
4 コース	<p>湯泉神社、中坪のヒイラギ（市指定文化財）、薬師堂、谷中のケヤキ（市指定文化財）、大乘寺跡など</p> <p>※歩行距離約3.5km</p>		
5 定員	先着40名		
6 参加料	100円（保険料・資料代として） ※文化財愛護協会会員は無料		
7 その他	<p>必要なもの／飲み物、雨具、参加費、歩きやすい服装など</p> <p>申し込み / 5月30日（水）までに電話で生涯学習課へ。</p>		
※提供資料の有無： <input checked="" type="radio"/> 有（裏面のとおりに）・無			
担当課・グループ	生涯学習課 文化担当		
担当者名	津野田 陽介		
電話番号	0287-43-6218	内線電話番号	471



## 記者発表資料

平成30年5月17日（木）発表・提供

件名	東京2020オリンピック・パラリンピック フラッグツアーの開催について		
東京2020大会に向けた機運醸成を図るため、オリンピックフラッグ、パラリンピックフラッグが全国を巡回する「オリンピック・パラリンピック フラッグツアー」が矢板市に来ることに伴い、フラッグ展示を行います。			
1 日時	平成30年6月13日（水） 8:30～16:30（予定）		
2 場所	矢板市生涯学習館1階ロビー		
3 内容	オリンピックフラッグ・パラリンピックフラッグ、大会関連パネルの展示		
4 主催	東京都／東京2020組織委員会／JOC／JPC		
5 その他	展示されたフラッグと記念撮影をすることができます。 ※ 展示物に手を触れることはできません。		
※提供資料の有無：有（別添のとおり） <input type="radio"/> 無 <input checked="" type="radio"/>			
担当課・グループ	教育部生涯学習課スポーツ推進班		
担当者名	黒崎 剛生		
電話番号	0287-43-6218	内線電話番号	473

# 記者発表資料

30年 5月17日（木）発表・提供

件名	高校生と矢板市議会との意見交換会の開催について		
(説明文)	市内3高校の高校生と矢板市議会との意見交換会を下記のとおり開催します。		
1 日時	矢板高校 5月28日（月）14：00～ 矢板中央高校 7月 2日（月）16：00～ 矢板東高校 日程調整中		
2 場所	議場		
3 主催	矢板市議会		
4 開催の趣旨	別紙開催要領のとおり		
5 内容	別紙開催要領のとおり		
6 参加対象	市内3高校に通う生徒		
7 参加人数	学校と協議の上、決定。（矢板高校、矢板中央高校とも20名程度を予定）		
8 備考	開催要領添付		
担当課・担当名	議会事務局		
担当者名	水沼 宏朗		
電話番号	0287-43-6216	内線電話番号	261

## 高校生と矢板市議会との意見交換会開催要領

### 1 開催趣旨

選挙権年齢が18歳に引き下げられ、若い世代にとって政治や議会がより身近となるなか、市議会がその役割や活動内容を紹介することで、政治や議会の存在を理解してもらうとともに、意見交換を通して、若い世代がまちづくりを考えるきっかけとするために開催するもの。

### 2 開催日時

市内3高校に打診し、学校の日程と調整のうえ決定する。

### 3 開催場所

市内3高校と協議し、学校と調整のうえ決定する。

### 4 対象者

市内3高校と協議し、学校と調整のうえ決定する。

### 5 組織

- ① 議会報告会運営委員会委員のうち、議長を除く15人の委員により、5人単位の班を3班編成し、一つの班が一つの高校の運営を担う。当日の担当班以外の委員の出席は任意とする。
- ② 各班が担当する高校は、議会報告会運営委員会において協議し、決定する。
- ③ 班には、班員の互選により班長、副班長を置く。
- ④ 班長に事故あるときは、副班長が班長の職を担う。
- ⑤ 議長は、班には属さず、全会場に出席する。
- ⑥ 議会報告会運営委員会正副委員長は、全会場に出席する。

### 6 役割分担

- ① 班長は、会場の運営を総括し、司会進行を務める。
- ② 開催当日の主な役割は、司会進行、司会補助、報告、答弁、会場マイク回し、記録とする。なお、会場設営・撤収は全班員で行うものとする。
- ③ 配付資料印刷、備品（会場横断幕、議員名札、スチールカメラ、ボイスレコーダー、消耗品類等）調達等は、班長の指示により、班員及び議会事務局職員が行う。

## 7 次第

会の次第は、下記のとおりとする。

- ① 開会あいさつ（開催趣旨説明を兼ねる）
- ② 議長あいさつ
- ③ 班員自己紹介
- ④ 当日のスケジュール説明
- ⑤ 議会の概要説明（「8 議会の概要説明」のとおり）
- ⑥ 意見交換（「9 意見交換」のとおり）
- ⑦ 意見交換の内容報告
- ⑧ 閉会あいさつ（謝辞及びアンケート記入依頼）

時間配分については、全行程を90分とし、①～④までに10分、⑤に10分、⑥に50分、⑦に10分、⑧に10分をそれぞれ充てることとする。

## 8 議会の概要説明

内容は以下のとおりとする。

- ① 議会の概要についての説明（5分）
- ② 質疑応答（5分）

## 9 意見交換

内容は以下のとおりとする。

- ① 矢板の好きなどころ、嫌いなどころ、望むこと
- ② フリートーク

2つの内容で50分とし、時間配分は進行の状況による。

## 10 配付資料

- ① 議会の概要説明についての資料
- ② 意見交換についての資料
- ③ 今後の意見交換会のあり方についての意見聴取を行うため、アンケート用紙（別紙）を配付する。

## 11 記録

- ① スチールカメラ、ボイスレコーダーを使用して記録を行う。
- ② アンケート用紙により参加者の属性を把握するとともに、ご意見等を頂く。

## 12 意見等の取扱い

- ① 閉会后、各班で当日の議会報告に対する質疑応答、意見交換及びアンケート内容についての報告書を作成する。
- ② 委員会は、報告書を取りまとめた上、議長に報告する。

- ③ 報告書は各高校にも持参のうえ、内容を伝える。
- ④ 議長は、開催後1か月後を目途にホームページにて報告書を公開する。

### 1.3 留意点

- ① 各班は、説明資料を踏まえ、事前に打ち合わせを行うものとする。
- ② 質問、意見等に対して答弁を行う際は、議会の意思決定のあり方を踏まえた上で説明責任を果たすよう努めるものとする。
- ③ 意見交換会において、議員個人の見解を述べる必要が生じた場合は、議会の構成員として良識ある言動に努めるものとする。
- ④ 質疑応答及び意見交換の際には、高校生が発言しやすい雰囲気づくりに配慮する。

### 1.4 その他

- ① この要領に定めるもののほか、高校生との意見交換会の実施に関し必要な事項が生じた場合は、委員会において協議し、決定する。