

## 定例記者発表次第

日時／平成30年6月14日(木)  
13時30分～  
会場／矢板市役所 第一委員会室

- 1 開会
- 2 市長あいさつ
- 3 記者発表案件
  - (1) 平成29年度「道の駅やいた」の来場者数、売上額の実績について(農林課)
  - (2) 「市内企業と近隣高等学校等就職担当教諭の情報交換会」の開催について  
(商工観光課)
  - (3) 小学校外国語科DVD教材の活用授業の実施について(教育総務課)
  - (4) 矢板市制施行60周年記念  
栃木ゴールデンブレース 矢板市民デーの開催について(スポーツ推進班)
  - (5) 「サッカーのまち矢板」を盛り上げるイベントの開催について  
(矢板市地域おこし協力隊)
- 4 資料提供
  - (1) 第37回「やいたの四季」観光写真コンテストの実施について(秘書広報課)
  - (2) 「夜空に描くゆめ花火」イラストの募集について(秘書広報課)
  - (3) 矢板市職員採用試験の実施について(総務課)
  - (4) 矢板市へ税務署長感謝状贈呈～住民サービスの向上と行政の効率化に感謝～  
(税務課)
  - (5) 矢板市お元気マップの発行について(社会福祉課)
  - (6) とちぎ食べきり15(いちご)運動の推進について(危機対策班)
  - (7) 平成30年度矢板市消防団夏季点検並びに第50回消防ポンプ操法競技会  
について  
(危機対策班)
  - (8) 交通安全願い七夕飾りについて(危機対策班)
  - (9) 道の駅やいた 7月イベントについて(農林課)
  - (10) 平成30年そばオーナーの募集について(農林課)
  - (11) 矢板市制施行60周年記念  
第20回ともなり文芸祭り誌上大会の作品募集について(生涯学習課)
  - (12) 矢板市制施行60周年記念事業  
第29回矢板たかはらマラソン大会の開催について(スポーツ推進班)
  - (13) 矢板市施行60周年記念公演  
劇団四季ファミリーミュージカル「魔法をすてたマジョリン」の実施について  
(矢板公民館)
- 5 質疑応答
- 6 その他
- 7 閉会



次回記者発表予定 7月20日(金) 13時30分～ 第一委員会室

# 記者発表資料

平成 30 年 6 月 14 日 (木) 発表・提供

件 名	平成 29 年度「道の駅やいた」の来場者数、売上額の実績について		
<p>平成 29 年度「道の駅やいた」の売上額、来場者の実績について報告します。</p> <p><b>【「道の駅やいた」の整備概要】</b></p> <p>○所在地 矢板市矢板 114-1 (主要地方道 矢板那須線沿線)</p> <p>○敷地面積 12,000 m<sup>2</sup> (道路休憩施設 5,554 m<sup>2</sup>、地域振興施設 6,446 m<sup>2</sup>)</p> <p>○指定管理者 (公益財団法人) 矢板市農業公社</p> <p style="padding-left: 150px;">指定管理期間 平成 26 年 4 月 1 日～平成 31 年 3 月 31 日</p> <p style="padding-left: 150px;">指定管理料 10,751 千円 (平成 29 年度)</p>			
<p><b>来場者数、売上額の実績について</b></p> <p>「道の駅やいた」のオープン当初の平成 23 年度の来場者数は 578,180 人、売上額は 251,290 千円であったところ、平成 29 年度の来場者数は 1,097,398 人、売上額 474,550 千円となり、オープンから 2 倍近い伸びとなった。</p> <p><b>ただし伸び率は年々鈍化しており、平成 29 年度は、初めて「農産物直売所」「農村レストラン」の双方が、来場者数、売上額ともに減少に転じた。</b></p> <p>その要因としては、農産物直売所が地方創生拠点整備交付金を活用した施設改修に伴い 11 日間の休業を余儀なくされたことのみならず、直売所の品不足やレストランのメニューのマンネリ化といったことが考えられる。</p>			
<p><b>今後の取組方針について</b></p> <p>直売所組合、レストラン企業組合からの要望書に基づき、平成 31 年 4 月からの「道の駅やいた」の運営については、第三セクター方式により行うこととしている。そこで出資者との協議を通じて、民間活力がより反映された三セク方式による経営の立て直しを図っていきたい。</p> <p>なお来場者数が前年比 20%減の 5,662 人まで落ち込んだ「エコモデルハウス」についても、環境省の意見を聴きながら今後のあり方について検討している。</p>			
※提供資料の有無： <span style="border: 1px solid black; padding: 0 2px;">有 (別添のとおり)</span> ・無			
担当課・グループ	農林課 整備振興担当		
担当者名	矢板 寿江		
電話番号	43-6210	内線電話番号	409

## 農産物直売所売上・入場者数

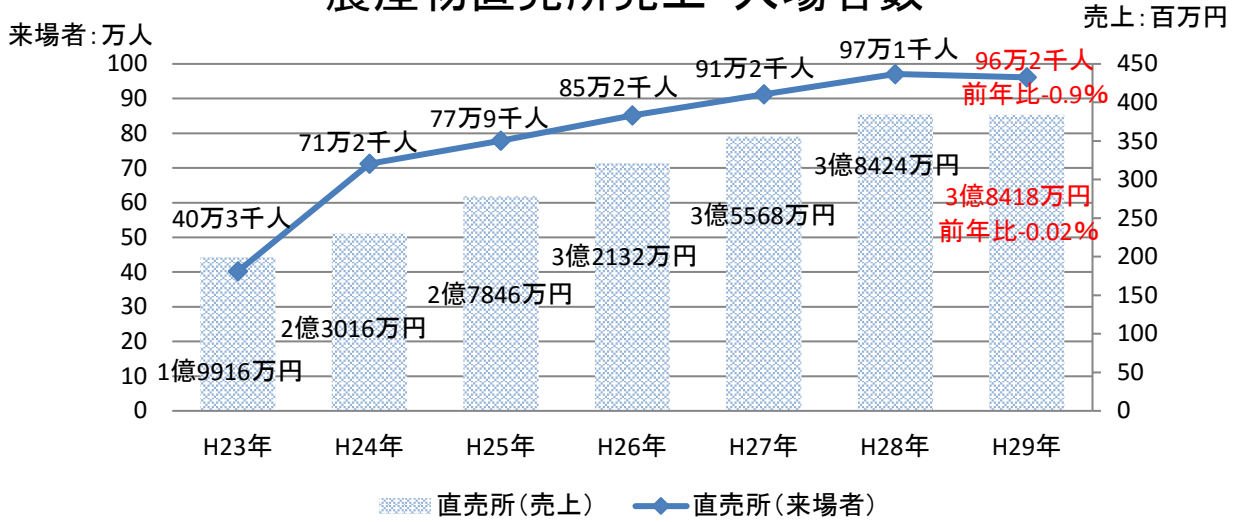

## 農村レストラン売上・入場者数

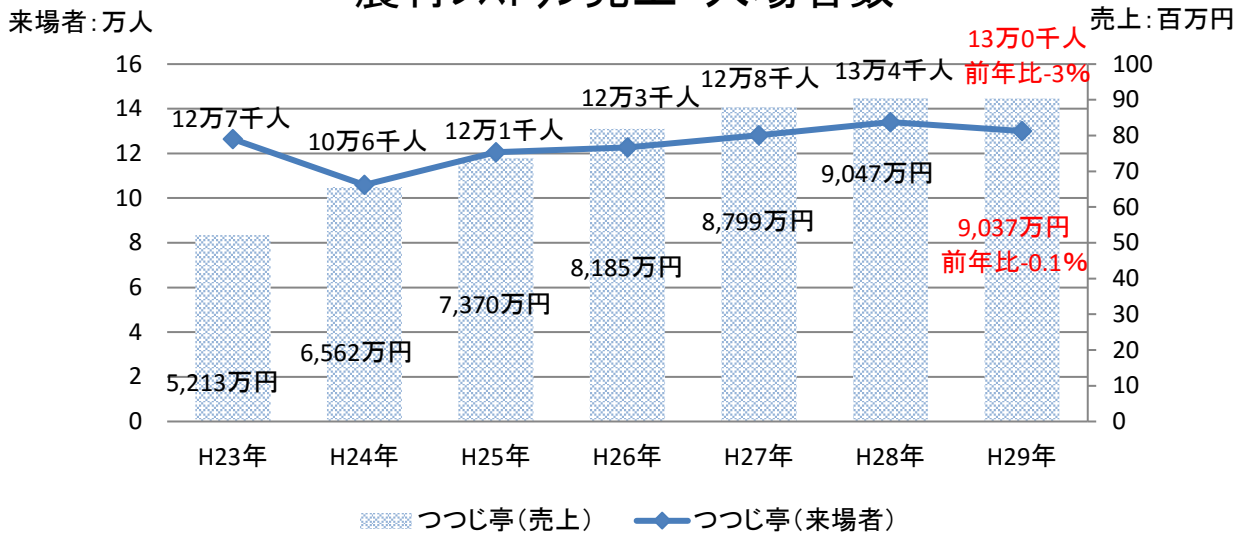

## エコモデルハウス来場者数

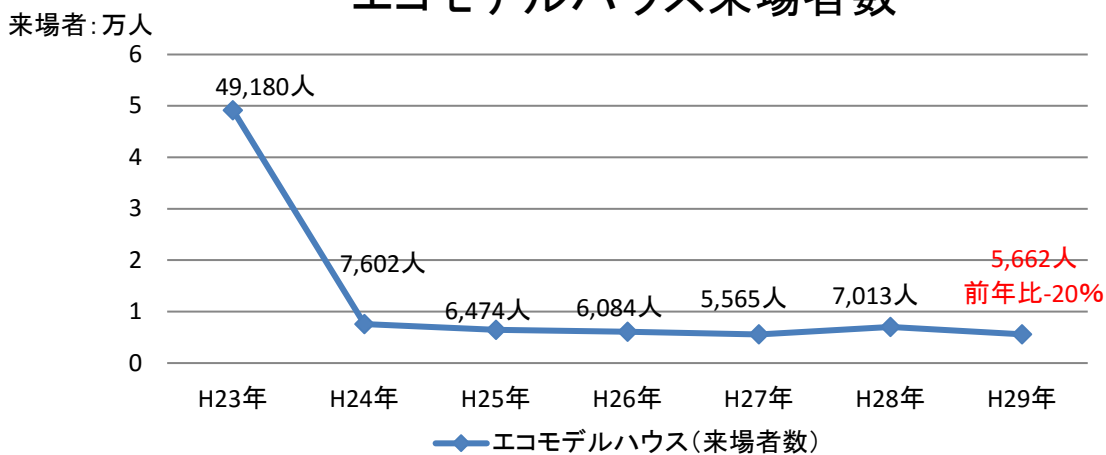



平成27年度道の駅やいた来場者数及び売上額

項 目		4月	5月	6月	7月	8月	9月	10月	11月	12月	1月	2月	3月	前年度比 累計比較
農産物直売所 「旬鮮やいた」	来場者数(人)	月間 72,653	89,427	76,662	72,693	89,829	83,004	88,137	76,923	65,433	54,282	66,033	77,325	7.15%
		累計 72,653	162,080	238,742	311,435	401,264	484,268	572,405	649,328	714,761	769,043	835,076	912,401	
	売上額(千円)	月間 26,770	33,535	27,393	26,130	35,331	34,128	35,016	30,076	28,281	21,840	26,509	30,672	
農村レストラン 「つつじ亭」	来場者数(人)	月間 10,555	14,116	10,369	11,145	13,658	11,659	12,685	11,088	8,515	6,835	7,212	10,253	4.38%
		累計 10,555	24,671	35,040	46,185	59,843	71,502	84,187	95,275	103,790	110,625	117,837	128,090	
	売上額(千円)	月間 7,147	9,397	6,976	7,355	9,306	7,964	8,576	7,673	6,493	5,007	5,251	6,844	
エコモデル ハウス	入館者数(人)	月間 376	692	360	381	538	699	499	711	344	228	396	341	-8.53%
		累計 376	1,068	1,428	1,809	2,347	3,046	3,545	4,256	4,600	4,828	5,224	5,565	
合 計	来場者数(人)	月間 83,584	104,235	87,391	84,219	104,025	95,362	101,321	88,722	74,292	61,345	73,641	87,919	6.70%
		累計 83,584	187,819	275,210	359,429	463,454	558,816	660,137	748,859	823,151	884,496	958,137	1,046,056	
	売上額(千円)	月間 33,917	42,932	34,369	33,485	44,637	42,092	43,592	37,749	34,774	26,847	31,760	37,516	
	累計 33,917	76,849	111,218	144,703	189,340	231,432	275,024	312,773	347,547	374,394	406,154	443,670		

※来場者数

1. 農産物直売所 = レジ通過者の3倍
2. レストラン = レジ通過者 + 軽食レジ通過者
3. エコモデルハウス = 記帳者数

平成28年度道の駅やいた来場者数及び売上額

項 目		4月	5月	6月	7月	8月	9月	10月	11月	12月	1月	2月	3月	前年度比 累計比較
農産物直売所 「旬鮮やいた」	来場者数(人)	月間 78,621	94,725	78,729	83,976	91,296	86,187	96,027	84,123	78,228	57,624	63,789	77,616	6.42%
		累計 78,621	173,346	252,075	336,051	427,347	513,534	609,561	693,684	771,912	829,536	893,325	970,941	
	売上額(千円)	月間 29,915	37,185	29,290	30,857	35,687	35,320	38,791	33,309	30,684	23,866	26,067	32,273	
農村レストラン 「つつじ亭」	来場者数(人)	月間 11,289	14,427	11,352	13,451	14,442	11,837	13,034	11,180	8,832	7,678	7,080	9,439	4.65%
		累計 11,289	25,716	37,068	50,519	64,961	76,798	89,832	101,012	109,844	117,522	124,602	134,041	
	売上額(千円)	月間 7,646	9,779	7,496	8,554	9,721	7,773	8,765	7,687	6,454	5,190	5,058	6,348	
エコモデル ハウス	入館者数(人)	月間 548	1,157	452	436	563	450	1,095	530	422	279	263	504	20.38%
		累計 548	1,705	2,157	2,593	3,156	3,606	4,701	5,231	5,653	5,932	6,195	6,699	
合 計	来場者数(人)	月間 90,458	110,309	90,533	97,863	106,301	98,474	110,156	95,833	87,482	65,581	71,132	87,559	6.27%
		累計 90,458	200,767	291,300	389,163	495,464	593,938	704,094	799,927	887,409	952,990	1,024,122	1,111,681	
	売上額(千円)	月間 37,561	46,964	36,786	39,411	45,408	43,093	47,556	40,996	37,138	29,056	31,125	39,621	
	累計 37,561	84,525	121,311	160,722	206,130	249,223	296,779	337,775	374,913	403,969	435,094	474,715		

※来場者数

1. 農産物直売所 = レジ通過者の3倍
2. レストラン = レジ通過者 + 軽食レジ通過者
3. エコモデルハウス = 記帳者数

平成29年度道の駅やいた来場者数及び売上額

項 目		4月	5月	6月	7月	8月	9月	10月	11月	12月	1月	2月	3月	前年度比 累計比較
農産物直売所 「旬鮮やいた」	来場者数(人)	月間 81,489	96,249	83,904	81,057	97,230	88,857	85,581	86,214	72,327	61,464	44,817	82,530	-0.95%
		累計 81,489	177,738	261,642	342,699	439,929	528,786	614,367	700,581	772,908	834,372	879,189	961,719	
	売上額(千円)	月間 32,550	36,987	30,499	29,731	37,875	35,961	35,676	34,622	31,446	25,648	18,834	34,349	
農村レストラン 「つつじ亭」	来場者数(人)	月間 11,082	13,935	11,791	12,237	14,305	11,833	10,995	11,357	8,362	7,507	6,538	10,075	-3.00%
		累計 11,082	25,017	36,808	49,045	63,350	75,183	86,178	97,535	105,897	113,404	119,942	130,017	
	売上額(千円)	月間 7,641	9,463	7,984	8,393	9,884	8,017	7,616	8,045	6,242	5,243	4,708	7,136	
エコモデル ハウス	入館者数(人)	月間 282	1,287	344	330	482	541	412	594	384	272	382	352	-15.48%
		累計 282	1,569	1,913	2,243	2,725	3,266	3,678	4,272	4,656	4,928	5,310	5,662	
合 計	来場者数(人)	月間 92,853	111,471	96,039	93,624	112,017	101,231	96,988	98,165	81,073	69,243	51,737	92,957	-1.28%
		累計 92,853	204,324	300,363	393,987	506,004	607,235	704,223	802,388	883,461	952,704	1,004,441	1,097,398	
	売上額(千円)	月間 40,191	46,450	38,483	38,124	47,759	43,978	43,292	42,667	37,688	30,891	23,542	41,485	
	累計 40,191	86,641	125,124	163,248	211,007	254,985	298,277	340,944	378,632	409,523	433,065	474,550		

※来場者数

1. 農産物直売所 = レジ通過者の3倍
2. レストラン = レジ通過者 + 軽食レジ通過者
3. エコモデルハウス = 記帳者数

## 記者発表資料

平成30年6月14日（木）発表・提供

件名	「市内企業と近隣高等学校等就職担当教諭の情報交換会」の開催について		
(説明文)	高等学校等の新規卒業者の就職支援を図るため、「市内企業と近隣高等学校等就職担当教諭の情報交換会」を初開催いたします。この会は、7月1日の求人情報解禁を前に、両者の接点をつくることで、その後の求人・求職活動が円滑に進むよう、実施するものです。		
1 日時	平成30年6月25日（月） 14:00～16:00（13:30受付開始）		
2 場所	矢板市生涯学習館 2階 研修室（1） （矢板市矢板106-2）		
3 参加者	・市内および近隣の高等学校等 8校 ・今年度以降、高等学校等卒業者の採用を検討している市内企業 31社		
※提供資料の有無：有（別添のとおり）・ <input type="checkbox"/> 無			
担当課・グループ	商工観光課 商工担当		
担当者名	相馬 智美		
電話番号	0287（43）6211	内線電話番号	422

# 記者発表資料

平成30年 6月14日 (木) 発表・提供

件名	小学校外国語科 DVD 教材の活用授業の実施について		
(説明文)	<p>2020年度から外国語活動が「小学3年生から必修化、5年生から教科化」される。小学校教員が授業力を向上させ、自信をもって授業を行えるように、また、児童が外国語に関する興味関心と能力を高められるように、文部科学省の指定を受け「先導的実践研究加配」に取組み研究した成果として、市独自で昨年度 DVD 教材 (30 コマ、約 108 分) を作成した。</p> <p>片岡小学校、宇都宮大学、市教育委員会との協同で作成した DVD 教材の公開を兼ね、研究授業を行う。</p> <p>1 日時 平成30年6月25日 (月) 午後2時00分から</p> <p>2 場所 矢板市立片岡小学校 6年1組教室</p> <p>3 主催 矢板市教育委員会</p> <p>4 開催の趣旨</p> <p>DVD 教材による小学校英語科の授業革新、「楽しい・わかる外国語活動の授業」を公開し、これからの小学校英語についての方向性を示す。</p> <p>5 内容</p> <p>DVD 表題「これで外国語の授業は大丈夫! ~楽しくて仕方がない英語 DVD~」を活用し、第6学年の授業を行う。</p> <p>6 参加対象・参加人数</p> <p>片岡小学校6年1組 (児童24名) 授業者 (担任・ALT)</p> <p>市内小学校外国語活動主任 9名 外</p> <p>7 備考</p>		
担当課・担当名	教育総務課 学校教育担当		
担当者名	井上 富美枝		
電話番号	0287-43-6217	内線電話番号	461・463

授業を通じた活動例

教師が視聴する

授業改善のための  
解説付き



教師がまねしてみる  
アレンジしてみる

- ◆ 3ヒントクイズ
- ◆ 児童と教師のインタラクション
- ◆ 【Who am I ?】クイズ
- ◆ ピクチャー・カードの使い方
- ◆ 歌を活動に広げる方法
- ◆ めあての掲示
- ◆ 絵本でのインタラクション

DVD作成



教材集

児童が視聴する

教師の授業準備の支援



ターゲットセンテンスを聞かせる  
場面設定を明示

- ◆ 色を題材とした紙芝居
- ◆ 数の導入 (ICTの利用)
- ◆ 数と野菜の導入
- ◆ 【What's this ?】の導入

調査部

- ・アンケートによる関心度調査
- ・パフォーマンス評価

製作部

- ・単元を考える
- ・場面脚本を考える
- ・教材づくり

授業研究部

- ・指導案検討
- ・研究授業と授業研究会

モデル校: 片岡小学校

矢板市教育委員会 監修

中学校外国語科教員

小学校外国語活動専科教員



英語教育推進リーダー

矢板市教育委員会

宇都宮大学



## 記者発表資料

平成30年6月14日(木) **発表**・提供

件名	矢板市制施行60周年記念 栃木ゴールデンブレース 矢板市民デーの開催について		
(説明文)	<p>市制施行60周年を記念し、栃木県を拠点とするプロ野球チームである栃木ゴールデンブレースの公式戦を招致して開催します。当日は「矢板市民デー」と題し、矢板市民については無料で観戦していただくことができます。栃木県北では初の公式戦開催となりますので、ぜひともお越しください。</p>		
1 日時	平成30年8月18日(土) 13:00 試合開始		
2 場所	矢板運動公園野球場		
3 内容	<p>(1) ルートインBCリーグ公式戦 栃木ゴールデンブレース VS 福島ホープス ※矢板市民は無料で観戦できる。要事前申込。</p> <p>(2) 野球教室の開催 試合終了後、市内小学生を対象に、栃木ゴールデンブレースの選手による野球教室を開催する。</p>		
4 申込方法	<p>(1) 申込書に必要事項記入のうえ、7月2日(月)から8月10日(金)までに生涯学習課スポーツ推進班へ申し込む。 ※ 申込書は生涯学習課窓口に置くほか市ホームページからダウンロードできる。</p> <p>(2) 矢板市野球連盟に協力を依頼し、参加者を募集する。</p>		
※提供資料の有無：有(別添のとおり)・ <b>無</b>			
担当課・グループ	生涯学習課 スポーツ推進班		
担当者名	黒崎 剛生		
電話番号	0287-43-6218	内線電話番号	473

# 記者発表資料

平成30年6月14日（木）発表・提供

件名	「サッカーのまち矢板」を盛り上げるイベントの開催について		
<p>矢板市は、関東リーグ1部のヴェルフェたかはら那須やプリンスリーグ関東所属の矢板中央高校という強豪チームがあるほか、2022年のとちぎ国体での女子サッカー会場に選定され、とちぎフットボールセンターの整備も計画されています。</p> <p>「サッカーのまち矢板」としてさらに盛り上げるため、下記のとおりイベントを開催します。</p> <p>① サッカーロシア W 杯「日本 vs コロンビア」戦パブリックビューイング</p> <p>◆日時 平成30年6月19日（火） 19:30 開場、21:00 Kick Off</p> <p>◆場所 矢板駅前 ツーリングビル2階</p> <p>◆定員 30名（先着順）</p> <p>◆参加料 パブリックビューイングは入場無料。軽食・飲み物代別途必要。</p> <p>② ルーヴェルフェ（自転車部）サイクリングツアー</p> <p>自転車とサッカーと観光を組み合わせた、新しいサッカー観戦の形を提案します。テーマは「サッカーのまち矢板めぐり」です。</p> <p>◆日時 平成30年7月15日（日） 10:00～16:00</p> <p>◆場所 城の湯温泉集合～市内サイクリング～運動公園～城の湯</p> <p>◆定員 15名（先着順）</p> <p>◆参加料 3,000円（ガイド代、昼食弁当代、入浴代、保険代込）</p>			
担当課・グループ	矢板市地域おこし協力隊		
担当者名	山本 奈		
電話番号	090-4673-3774	内線電話番号	

サッカーのまち矢板から、日本代表を応援しよう！

ロシアW杯1次リーグH組

日本 vs コロンビア

JAPAN

COLUMBIA

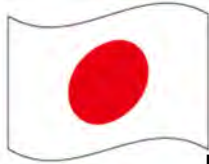

Public Viewing

パブリックビューイング

日時：平成30年6月19日（火）19:30 開場、21:00 KICK OFF

場所：JR矢板駅前ツリングビル2F（SHARPの看板がある建物）

定員：30名（先着順） 入場無料

**事前のお申込みが必要です**（夜遅いので、高校生以下は参加できません）

お申込みは [yaitahakkutsu@gmail.com](mailto:yaitahakkutsu@gmail.com) にメールで氏名・電話番号・人数をお知らせください。

【飲食物の販売等】

- ・料理（軽食 500円）を1人1セット必ずご購入ください。
- ・ソフトドリンク無料（なくなり次第終了）
- ・生ビールを販売（1杯約420ml、350円）。その他、飲み物はお持ち込みもOK。

【駐車場】

駐車場はありません。周辺の有料駐車場をご利用ください。  
飲酒する方は、車の運転は絶対にしないでください。

主催：矢板まちづくり研究所×矢板スポーツコミッション

協力：地域おこし協力隊（山本）

お問い合わせ 090-4673-3774（山本）または 080-6503-5952（高瀬）



**VERTFEE**  
TAKAHARA NASU

**参加者募集!!**

**ルーヴェルフエ (自転車部)**



**ミニサイクリングツアー**



新しいサッカー観戦の形を提案します。

**自転車** × **サッカー** × **観光** in **矢板**

**テーマ「サッカーのまち矢板めぐり」**

**7月15日 (日) 10:00~16:00 (予定)**

**集合場所: 矢板市城の湯やすらぎの里 (9:45集合受付)** 住所 栃木県矢板市川崎反町295

**参加費: 3,000円 定員: 15名 ガイド: 藤田佳希** じてんしゃ屋フレーシュ

(ガイド代、昼食お弁当代、入浴代、保険代込み) ※レンタサイクル利用の場合+1,000円

**試合観戦: 関東サッカーリーグ後期1節12:00キックオフ (観戦無料)**

**ヴェルフエたかはら那須vsジョイフル本田つくばFC@矢板運動公園陸上競技場**

**主催: ルーヴェルフエ (ヴェルフエたかはら那須自転車部) 協力: じてんしゃ屋フレーシュ 矢板市地域おこし協力隊**

●概要

ガイド付きでサイクリングをし、矢板市内を観光。その後、矢板市をホームタウンとするヴェルフエたかはら那須の試合観戦。試合観戦終了後再びサイクリング。城の湯に戻り、入浴して終了。

**サイクリング**



**サッカー観戦**



**サイクリング**



**温泉**

●ルート 約25 km

城の湯出発→木幡神社(必勝祈願)→ヴェルフエフィールド→矢板東高校→とちぎフットボールセンター建設予定地→矢板中央高校→矢板運動公園陸上競技場(試合観戦)→城の湯到着

●タイムスケジュール(予定)

※スケジュールは変更になる場合がございます

10:00~11:50 城の湯出発 サイクリング

12:00~14:00 試合観戦@矢板運動公園陸上競技場  
(ヴェルフエvsつくばFC)

14:10~15:00 サイクリング

15:00~15:45 城の湯にて入浴 懇談

16:00 解散

●申込・お問い合わせ

Eメールでyaitahakkutsu@gmail.comに  
タイトルを「サイクリングツアー参加」とし

①氏名 ②年齢 ③電話番号

④自転車歴※初心者大歓迎です。

⑤レンタサイクル利用の有無

※利用の場合+1,000円  
を明記の上お送りください。

お問い合わせ: たかはら那須スポーツクラブ  
yaitahakkutsu@gmail.com 090-4673-3774(山本)

# 記者発表資料

平成30年6月14日(木) 発表・提供

件名	第37回「やいたの四季」観光写真コンテストの実施について		
	<p>第37回「やいたの四季」観光写真コンテストを下記のとおり実施します。</p> <p>なお、今年度「デスティネーションキャンペーン」が行われたことから、昨年に引き続き鉄道部門を設けます。</p> <p>1. テーマ           ①自由                           (矢板市内の観光名所、その他矢板を特定できる場所・イベントの風景)</p> <p>                          ②鉄道と矢板の風景                           (矢板を特定できる場所と電車が写っている風景)</p> <p>2. 規格            ・カラープリント4つ切(ワイド4つ切可)                           ・デジタル写真可(1,000万画素以上、デジタル加工不可)</p> <p>3. 締め切り       平成31年1月31日(木)必着</p> <p>4. 賞               推薦・特選・入選・佳作・鉄道賞                           応募者全員に参加賞</p> <p>5. 発表・展示     「道の駅やいた」、「城の湯温泉センター」等の施設に展示いたします。</p> <p>6. そのほか       ・作品は未発表のものに限ります。                           ・入賞作品の著作権は主催者に帰属します。                           ・個人を特定できる写真で応募する場合、主催者は肖像権侵害等の責任は一切負いかねますので、事前に本人の承諾を得た上で応募してください。</p> <p>7. 応募・問い合わせ                           矢板市秘書広報課 矢板市写真組合加盟店</p> <p>8. 主催            矢板市・                           協賛 矢板市写真組合 矢板市観光協会</p> <p>※提供資料の有無：有</p>		
担当課・グループ	秘書広報課		
担当者名	主査 斎藤 隆之		
電話番号	0287-43-3764	内線電話番号	208

矢板の魅力を  
切り取ってください

第36回推薦作品「夜桜愛でる」

## 第37回 「やいたの四季」観光写真コンテスト

～あなたが切り取った「矢板の素敵な写真」を募集します～

### 募集テーマ

(1) 自由

矢板市内の観光名所、その他矢板を特定できる場所の  
四季折々の風景又はイベント風景

(2) 鉄道と矢板の風景

矢板を特定できる場所と電車が写っている風景

### 応募期間

平成31年1月31日（木）まで

### 表彰式

とき 平成31年3月中旬

ところ 道の駅やいた

※入賞作品は、道の駅やいた・城の湯温泉センターで展示します。

### 賞金・賞品

推薦（1点以内）

賞金 50,000 円、矢板市写真組合賞

特選（2点以内）

賞金 20,000 円、矢板市写真組合賞

入選（5点以内）

賞金 5,000 円、矢板市写真組合賞

佳作（10点以内）

矢板市観光協会長賞、矢板市写真組合賞

鉄道賞（2点以内）

賞金 20,000 円

※入賞は原則1人1点。応募者全員に参加賞を差し上げます。

主催／矢板市 協賛／矢板市写真組合 矢板市観光協会

お問い合わせ／

矢板市秘書広報課 ☎0287(43)3764

矢板市写真組合加盟店

エマタカメラ店 ☎0287(43)0558

福島写真館 ☎0287(43)0517

近藤カメラ店 ☎0287(43)0772

村上写真館 ☎0287(48)0044

# 第37回「やいたの四季」観光写真コンテスト 応募要項

矢板市内の四季折々の名所、観光行事等を撮影した作品を募集し、観光パンフレットやポスターに使用するため、写真コンテストを実施します。

JRと栃木県の大型合同観光PR事業である、デスティネーションキャンペーンに併せて設置した鉄道賞も、引き続き設けます。

## 1. テーマ

### (1)自由

矢板市内の観光名所、その他矢板を特定できる場所の四季折々の風景またはイベント風景

### (2)鉄道と矢板の風景

矢板を特定できる場所と電車が写っている風景

## 2. 応募規定

### (1)規格

- ・カラープリント4つ切（ワイド4つ切可）
- ・デジタル写真可（1,000万画素以上・デジタル合成不可）

### (2)その他

- ・応募作品数に上限はありませんが、作品は未発表のものに限ります。
- ・人を特定できる写真で応募する場合、主催者は肖像権侵害等の責任は一切負いかねますので、事前に被写体本人の承諾を得た上で応募してください。
- ・入賞作品の著作権は、主催者に帰属します。
- ・選外の応募作品を返却希望の方は、応募時に返送先を記入し郵便切手を貼った封筒を同封するか、結果発表後から2ヶ月以内に市秘書広報課まで取りに来てください。

## 3. 応募方法

応募票（自作・コピー可）に必要な事項を記入し、作品の裏に張り付けて、矢板市写真組合または市秘書広報課に郵送または直接お持ちください。

※直接持参する際は、お電話で確認のうえお持ちください。

### 【応募に必要な記入事項】

画題（ふりがな）、撮影場所、撮影年月日、氏名（ふりがな）  
郵便番号、住所、電話番号

## 4. 応募期間

平成31年1月31日（木）まで

## 5. 審査員

主催者および前田孝憲氏（二科会写真部会員）

## 6. 審査発表

平成31年2月下旬に入賞者へ通知します。

あわせて表彰式の案内を行います。

### 【表彰式】

日にち／平成31年3月中旬 場所／道の駅やいた

## 7. 賞

推薦、特選、入選、佳作、鉄道賞、そのほか応募者全員に参加賞

### 【点数・賞品内訳】

推薦：1点以内

賞状、賞金50,000円、矢板市写真組合賞

特選：2点以内

賞状、賞金20,000円、矢板市写真組合賞

入選：5点以内

賞状、賞金5,000円、矢板市写真組合賞

佳作：10点以内

矢板市観光協会会長賞、矢板市写真組合賞

鉄道賞：2点以内

賞状、賞金20,000円

※入賞は原則1人1点。応募者全員に参加賞を差し上げます。

※未成年者が受賞した場合は、商品券を贈呈します。

## 8. 作品展示

入賞作品は、道の駅やいたおよび城の湯温泉センター等で展示します。

### 【展示場所および期間（予定）】

道の駅やいた 3月中旬から5月中旬まで

城の湯温泉センター 5月中旬から6月中旬まで

## 9. 協賛

矢板市写真組合加盟店 矢板市観光協会

主 催

矢 板 市

問い合わせ

矢板市秘書広報課

〒329-2192 矢板市本町5-4

☎0287-43-3764 ✉yaita@city.yaita.tochigi.jp

矢板市写真組合加盟店（順不同）

エマタカメラ店 ☎0287-43-0558

近藤カメラ店 ☎0287-43-0772

福島写真館 ☎0287-43-0517

村上写真館 ☎0287-48-0044

第37回「やいたの四季」観光写真コンテスト応募票	
(ふりがな) 画題	
撮影場所	
撮影日	平成 年 月 日
(ふりがな) 氏名	
住所	〒
TEL	

## 記者発表資料

平成 30 年 6 月 14 日（木）発表・提供

件 名	「夜空に描くゆめ花火」イラストの募集について		
<p>矢板市制施行 60 周年記念「やいた花火大会 2018」の特別企画として、「夜空に描く夢花火」のイラストを募集します。「夜空に描く夢花火」とは、子どもたちが描いたイラストを実際に花火に仕立てて打ち上げるもので、将来を担う子どもたちから多くの夢を集めるため、広く塩谷地区の子どもたちからイラストを募集することといたしました。</p> <ol style="list-style-type: none"> <li>1. 事業名 / 矢板市制施行 60 周年記念「やいた花火大会 2018」特別企画 『ゆめ花火 2018』</li> <li>2. 内 容 / 子どもたちが描いたイラストを実際に花火に仕立て、3 発打ち上げる。</li> <li>3. 対 象 / 塩谷地区（矢板市・さくら市・高根沢町・塩谷町）に在住の小学生以下の児童</li> <li>4. 応募方法 / チラシうら面に必要事項（なまえ・年齢・花火のタイトル）と子どもの描いたイラストを写真撮影し、矢板市公式 LINE「やいこみゆ」に送信する。</li> <li>5. 申込締切 / 平成 30 年 7 月 15 日（日）</li> <li>6. 結果発表 / 平成 30 年 7 月 25 日（水）</li> <li>7. 発表方法 / ・矢板市公式 LINE 「やいこみゆ」 ・やいた花火大会ウェブサイト ・やいた花火大会 Facebook</li> <li>8. 主 催 / やいた花火大会 2018 実行委員会（☎0287-43-1755）</li> <li>9. 協 賛 / （株）フィデス （株）ファームランド NASU</li> </ol> <p>※やいた花火大会、本企画に関すること：やいた花火大会 2018 実行委員会（☎0287-43-1755） ※矢板市公式 LINE「やいこみゆ」に関すること：市秘書広報課（☎0287-43-3764）</p> <p>※提供資料の有無：有</p>			
担当課・グループ	秘書広報課		
担 当 者 名	主査 斎藤 隆之		
電 話 番 号	0287-43-3764	内線電話番号	208



みんなが考えた  
花火を打ち上げよう!!

10月13日(土)

やいた花火大会特別企画

# ゆめ花火 2018

応募方法

抽選で3人の花火が夜空を彩ります!



①用紙のうら面に、「なまえ・年齢・花火のタイトル・花火のイラスト」を書きます。



②出来あがったうら面のイラストを持つお子さんの写真を撮ります。

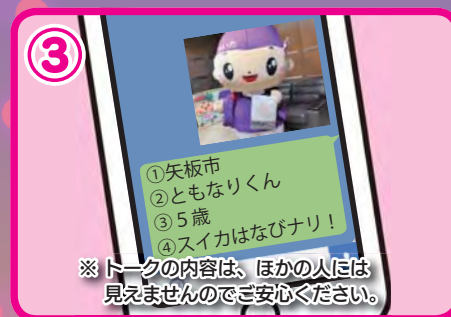

③「やいこみゆ」のトーク画面から、「お住いの市町名・なまえ・年齢・花火のタイトル」を送ってください。

※トークの内容は、ほかの人には見えませんのでご安心ください。



## 「やいこみゆ」とは?

「やいこみゆ」は、矢板市の公式 LINE アカウントです。矢板市内の店舗で使えるクーポンやイベント情報が届きます。「やいこみゆ」の登録は、QRコードを読み込んで、友だち追加をするだけ!この機会にぜひご登録ください!お問い合わせも「やいこみゆ」からお気軽にどうぞ!

やいこみゆ  
登録はコチラ



応募締切 平成 30 年 7 月 15 日 (日)

結果発表 平成 30 年 7 月 25 日 (水)

発表方法 矢板市公式 LINE アカウント「やいこみゆ」  
やいた花火大会ウェブサイト  
やいた花火大会 Facebook

※当選された方には、改めて「やいこみゆ」からご連絡を差し上げます。

矢板市制施行 60 周年記念 やいた花火大会 2018 特別企画「ゆめ花火 2018」  
主催: やいた花火大会 2018 実行委員会 / 協賛: (株) フィデス・(株) ファームランド NASU / 協力: 矢板市

皆さまのご協力をお願いします!

## やいた花火大会 2018 ~協賛金・ボランティア~

やいた花火大会のスタッフや協賛者などを募集しますので、ご協力をお願いします。

日時 / 10月13日(土) ※荒天時は翌日14日(日)に順延  
15:00 ~ ファミリータイム (ステージイベント)  
18:30 ~ 花火大会

場所 / 文化会館周辺

### 【協賛のお願い】

企業、個人を問わず、1口1,000円から、大会運営のための協賛金を募集しています。

### 【ボランティアスタッフ募集】

大会当日・翌日に準備、運営、清掃などを手伝ってくださるボランティアスタッフを募集しています。

申込・問い合わせ / やいた花火大会 2018 実行委員会事務局  
(市商工会内) ☎・FAX (43) 1755

【なまえ】

【年齢】

【花火のタイトル】

さい



# 記者発表資料

平成29年6月14日（金）**発表** 提供

件名	矢板市職員採用試験の実施について		
(説明文)			
平成31年4月1日に採用する職員採用試験の内容については、次のとおりです。			
1	区分及び定員		
	一般事務 9人程度	{ A (行政) B (建築・土木)	7人程度 2人程度
	臨床心理士 2人程度		
2	内容		
	別添のとおり		
3	実施日時		
	第1次試験 平成30年9月16日（日）		
4	実施場所		
	栃木県立矢板東高等学校、矢板公民館		
5	申込方法		
	別添のとおり		
6	申込先		
	矢板市総務部総務課人事担当		
7	申込期間		
	平成30年7月18日（水）～8月9日（木）		
※提供資料の有無： <input checked="" type="checkbox"/> 有（別添のとおり）・無			
担当部・課・グループ	総務課人事担当		
担当者名	小野崎賢一		
電話番号	0287-43-1113（直通）	内線電話番号	223・226

矢板づくりを、一緒に。



矢板市は『人物重視』『面接重視』

※一般事務B(建築土木)と臨床心理士の一次試験は、  
面接試験と適性検査のみ。



平成30年度

# 矢板市職員採用試験

試験日 9/16 (日) 応募受付期間  
7/18 (水) ~ 8/9 (木)

職 種：一般事務A (行政)、一般事務B (建築土木)、  
臨床心理士

お問合せ／矢板市総務部総務課人事担当 TEL 0287-43-1113

<http://www.city.yaita.tochigi.jp>

# 先輩からのメッセージ

## 今津 崇人（行政） 商工観光課



### ○ 私の仕事

市の観光振興に関する業務を主に  
行っています。矢板市の魅力を発掘  
し、市内外の方にイベント等を通じ  
て、矢板市の良さに気付いてもらえ  
るよう日々頑張っています。

### ○ 矢板市職員を希望されている皆さんへ

福利厚生が充実しているので、職員同士も仲が良く、休みの日は皆で旅行に行くこともあります。これを見ているあなたと一緒に仕事ができることを楽しみにしています。

## 山城 悠矢（行政） 健康増進課



### ○ 私の仕事

後期高齢者医療制度に関する業務を主に担当しています。専門的な知識を要し、超高齢社会といわれる現在、業務内容は多様化・拡大していますが、やりがいのある仕事です。

### ○ 矢板市職員を希望されている皆さんへ

新採用職員は、研修制度も充実しており、多方面から多くのサポートをいただけ、とても働きやすい環境にあります。ぜひ一緒に矢板市をよりよい街にしていきたいと思います！

## 川上 将司（建築土木） 建設課



### ○ 私の仕事

道路の修繕・維持関係業務を担当しています。設計や施工管理、調整など業務は多岐にわたり、専門知識や経験が必要となりますが、形となる有意義な仕事だと思います。

### ○ 矢板市職員を希望されている皆さんへ

建築土木の仕事は、インフラの整備など、私たちの日常に欠かすことのできない業務です。多くの市民が明るく快適に生活できるよう、矢板のまちづくりを行いましょ。

## 湯田 美貴（行政） 農業委員会事務局



### ○ 私の仕事

農業委員会総会にかかる案件の受付から許可書の発行までの一連の業務を担当しています。地域の農家さんと関わる機会が多く、たくさんの学びと刺激を受けています。

### ○ 矢板市職員を希望されている皆さんへ

市役所は子育てへの理解や福利厚生が充実しているため、小さい子どもがいても無理なく安心して働けます。家庭と仕事の両立を成功させて、自分らしく働きましょ。

※ 矢板市の職員採用試験は、『人物重視』『面接重視』です。一般事務B（建築土木）、臨床心理士の第1次試験は、面接試験と適性検査のみです。教養試験は実施しません。

※ 第1次試験日・会場／9月16日（日） 矢板東高等学校（教養試験、適性検査）、矢板公民館（面接試験）

職種	採用予定人員	受験資格
一般事務A(行政)	7名程度	高等学校卒業程度の学力を有する方 昭和63年4月2日～平成13年4月1日に生まれた方
一般事務B(建築土木)	2名程度	高等学校卒業程度の学力を有する方 昭和58年4月2日～平成13年4月1日に生まれた方 学校教育法による高等学校以上の学校において建築又は土木に関する課程を修めた方又は修める見込みの方、または、矢板市がこれらの方と同等の資格を有すると認める方
臨床心理士	2名程度	昭和58年4月2日以降に生まれた方 臨床心理士または臨床発達心理士の資格を有する方

詳しくは、「平成31年度採用 矢板市職員採用試験案内」をご覧ください。

→ 矢板市ホームページ <http://www.city.yaita.tochigi.jp>

# 記者発表資料

平成30年6月14日（木）発表・提供

件名	矢板市へ税務署長感謝状贈呈 ～住民サービスの向上と行政の効率化に感謝～		
1 目的（趣旨）	<p>平成30年1月から、市の申告会場において申告書作成システムを利用して作成した所得税の確定申告書を税務署へe-Tax送信（データ引継ぎ）しました。</p> <p>矢板市がデータ引継ぎを積極的に実施したことに対して、氏家税務署長から感謝状が贈呈されます。</p>		
2 日時	平成30年6月22日（金）午前10時00分		
3 場所	矢板市役所本館2階 市長公室		
4 内容	<p>①氏家税務署長 感謝状贈呈式</p> <p>②スチール撮影、インタビュー</p>		
5 その他			
※提供資料の有無： <input checked="" type="checkbox"/> 有（別添のとおり）・無			
担当課・担当名	税務課 市民税担当		
担当者名	相馬香織		
電話番号	0287-43-1115	内線電話番号	251

全国1位！  
(税務署管轄単位 ※)  
所得税等申告書を  
全件データ送信！

## 取材依頼

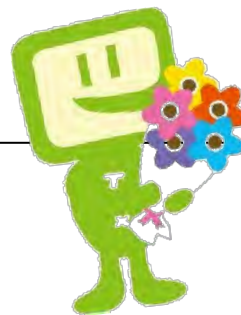

# 矢板市へ

# 税務署長感謝状 贈呈

～住民サービスの向上と行政の効率化に感謝～

- 日時： 平成30年6月22日（金）  
午前10時00分～（約30分間）
- 場所： 矢板市役所本館2階 市長公室  
（矢板市本町5-4）
- 内容： ① 氏家税務署長 感謝状贈呈式  
② スチール撮影、インタビュー

(※) 矢板市、さくら市、那須烏山市、塩谷町、高根沢町、那珂川町

平成30年1月から、市の申告会場において申告書作成システムを利用して作成した所得税等の確定申告書を税務署へe-Tax送信（データ引継ぎ）しました。

データ引継ぎでは、次のようなメリットがあります。

- ① 還付金の早期還付
- ② 源泉徴収票等の添付省略
- ③ 地方公共団体及び税務署の事務量削減

つまり、住民サービスの向上と行政の効率化が同時に期待できる施策です。



矢板市がデータ引継ぎを積極的に実施したことに対して、氏家税務署長から矢板市を代表して齋藤淳一郎市長に感謝状が贈呈されます。

是非、取材くださいますようお願い申し上げます。

### 【取材に関する連絡先】

矢板市総務部税務課市民税担当

TEL 0287-43-1115

◆ 申告書等データ引継ぎの概要

- (1) 地方公共団体の申告会場において、各地方公共団体が導入している申告支援システムなどの申告書作成システムを利用して電子的に作成した所得税確定申告書について、専用回線を利用し、電子データのまま、e-Tax 送信を可能とするもの。
- (2) 源泉徴収票など添付書類の記載内容を入力して送信することで、添付書類の提出又は提示を省略できる。

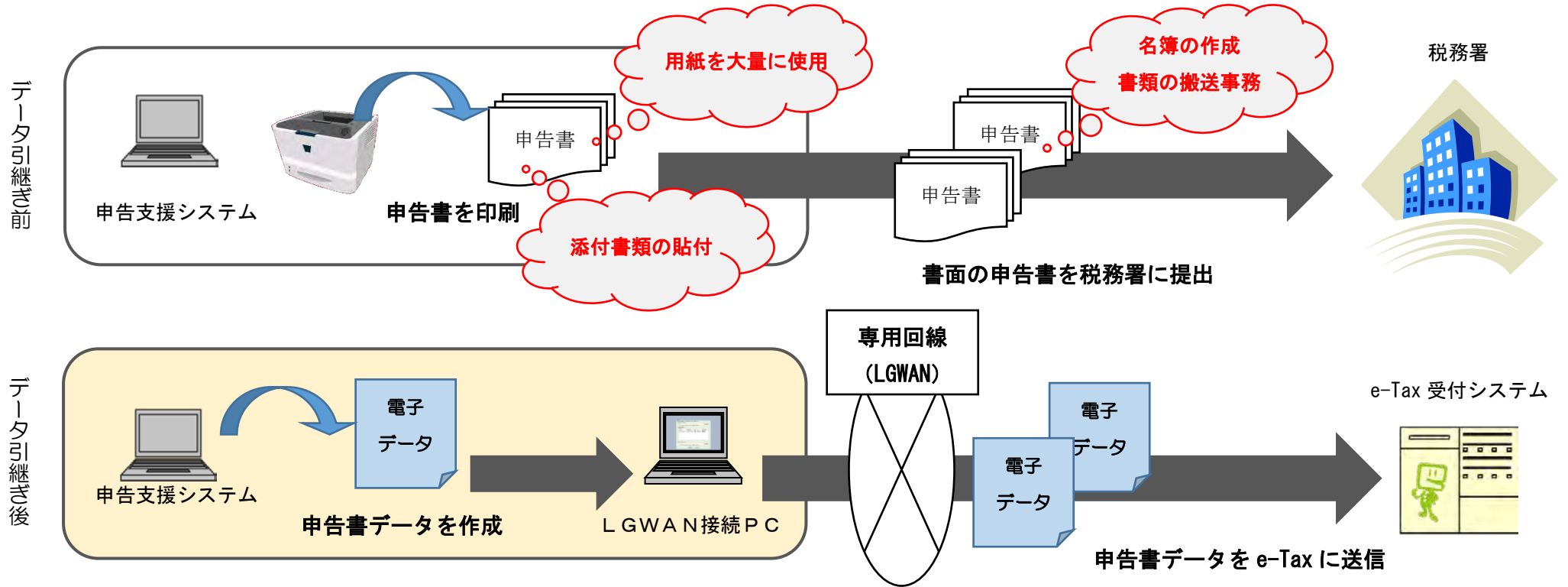

☆ 地方公共団体と税務署の事務が効率化！

- 添付書類の貼付、名簿作成、申告書の引き渡しなど一連の事務処理の軽減
- 印刷用紙の減少 → 経費の削減
- 申告書の保管や回収時の管理事務の軽減

☆ 住民のメリット

- 添付書類の税務署への提出又は提示が不要！
- 書面提出に比べて、事務処理が簡素なため、還付金が早く受け取れる！



署長感謝状（データ引継による）贈呈式日程

贈呈先	贈呈式日時	
矢板市	平成30年6月22日	10：00～10：30
さくら市	平成30年6月15日	13：30～14：00
那須烏山市	平成30年6月19日	10：00～10：30
塩谷町	平成30年6月22日	14：00～14：30
高根沢町	平成30年6月21日	9：30～10：00
那珂川町	平成30年6月18日	10：00～10：30

# 記者発表資料

平成30年6月14日（金）発表・提供

件名	矢板市お元気マップの発行について		
<p>（説明文）矢板市と矢板市社会福祉協議会では、高齢者や障がい者の方、一人での外出が不安な方などが、自由に安心して出かけられることを目的に、「矢板市お元気マップ」を発行しました。このマップは平成26年3月に矢板市社会福祉協議会が発行した「高齢者等外出支援マップ」をリニューアルしたものです。</p> <p>1 目的（趣旨）</p> <p>高齢者や障がい者の外出を支援するため、「お元気マップ協力店」を募り、協力店を紹介する冊子を発行した。お店の紹介では、設備（駐車場やトイレについて）をマークで紹介し、1ページ1店舗とすることで、高齢者や障がい者にもわかりやすい内容とした。また、障がい種別ごとの特性や「必要な配慮」について紹介するページを追加した。</p> <p>2 日時</p> <ul style="list-style-type: none"><li>・平成26年3月 「高齢者等外出支援マップ」発行</li><li>・平成30年3月 「矢板市お元気マップ」発行</li><li>4月 班回覧にて発行についてお知らせ</li></ul> <p>3 配布場所</p> <ul style="list-style-type: none"><li>・矢板市役所社会福祉課、高齢対策課、市民課窓口</li><li>・矢板、泉、片岡公民館</li><li>・矢板市きずな館</li><li>・矢板市立図書館</li><li>・お元気マップ登録店舗</li><li>・矢板市地域包括支援センターすえひろ、やしお</li><li>・矢板市障がい児者相談支援センター</li></ul> <p>※提供資料の有無：<input checked="" type="checkbox"/>（別添のとおり）・無</p>			
担当課・担当名	社会福祉課 障がい福祉担当		
担当者名	石下 清香		
電話番号	0287-43-1116	内線電話番号	344

# 記者発表資料

平成30年6月14日（木）提供

件名	とちぎ食べきり15（いちご）運動の推進について		
(説明文)	<p>目的（趣旨）</p> <p>本来はまだ食べられるのに、捨てられてしまう食べ物を、「食品ロス」と言います。</p> <p>食品ロスは、全国で年間約600万トン発生するとされています。これは、約1,500万人の1年間の食事量に相当します。</p> <p>この「もったいない」を減らすため、栃木県では、食品ロスが多く発生する宴会の開始後・終了前15分は、自席でおいしく料理をいただく「とちぎ食べきり15（いちご）タイム」とし、食品ロスの削減を推進しています。</p> <p>昨年度から矢板市では、栃木県の取り組みを全面的に応援しています。今年度も、栃木県環境森林部廃棄物対策課と協議し、「とちまるくん」と「ともなりくん」がコラボした応援の店チラシを作成しましたので、ご報告させていただきます。</p> <p>このポスターにつきましては、矢板市商工会に加盟する飲食店91店舗に、A3版両面印刷しラミネートにして配布し、店頭へ掲示していただく予定です。</p>		
※提供資料の有無	有		
担当部・課・グループ	市民生活部危機対策班		
担当者名	関谷 憲昭		
電話番号	43-1114	内線電話番号	直通324

矢板市



# とちぎ食べきり



いちご  
**15**

# 運動応援の店



はじめての  
**15**タイム



歓談タイム



おわりの  
**15**タイム



宴会のはじめとおわりの15分は  
食べきり**15**タイムナリよ♪  
みんな残さず食べようナリね！

栃木県環境森林部廃棄物対策課

028-623-3107

矢板市くらし安全環境課危機対策班

0287-43-1114

矢板市



# とちぎ食べきり



## いちご 15運動応援の店



はじめの  
**15**タイム



歓談タイム



終わりの  
**15**タイム



宴会のはじめとおわりの15分は  
食べきり**15**タイムナリよ♪  
みんな残さず食べようナリね！

栃木県環境森林部廃棄物対策課  
矢板市くらし安全環境課危機対策班

028-623-3107  
0287-43-1114

# 記者発表資料

平成30年6月14日（木）提供

件名	平成30年度矢板市消防団夏季点検並びに第50回消防ポンプ操法競技会について		
(説明文)			
1 目的（趣旨）	夏季点検並びに消防ポンプ操法競技会を通じ、消防団の規律及び消防力の強化を図る。		
2 日時	平成30年6月30日（土）夏季点検 午前7時 消防ポンプ操法競技会 午前8時		
3 場所	矢板市立東小学校 校庭		
4 内容	夏季点検－服装並びに機械器具点検 操法競技会－分団部による消防ポンプ操法競技 ポンプ自動車の部 12部 小型動力ポンプの部 10部 女性団員による軽可搬ポンプ操法展示		
5 参加者	矢板市消防団		
6 その他			
※提供資料の有無：無			
担当部・課・グループ	市民生活部危機対策班		
担当者名	野中 達矢		
電話番号	43-1114	内線電話番号	直通326

# 記者発表資料

平成30年6月14日（木）提供

件名	交通安全願い七夕飾りについて		
1 目的（趣旨）	泉地区の児童たちに交通安全に対する考えや知識を身につけさせることにより、地域ぐるみでの交通安全運動推進の意識の高揚及び安心安全な住みよい社会環境づくりを目的とする。		
2 日時	平成30年7月6日（金） 午前10時25分～		
3 場所	矢板市立泉小学校正門前		
4 内容	主催：矢板地区交通安全協会泉支部 泉地区の児童とともに、交通安全への祈りを込め、交差点前に七夕飾りを設置する。		
5 参加者	矢板市長、矢板警察署長、矢板地区交通安全協会長		
6 その他			
※提供資料の有無：無			
担当部・課・グループ	市民生活部危機対策班		
担当者名	小川 貴大		
電話番号	43-1114	内線電話番号	直通327

# 記者発表資料

平成30年6月14日（木）発表・提供

件名	道の駅やいた 7月イベントについて
	<p>1 七夕イベント～星に願いを～</p> <p>道の駅やいたにて 1,000 円以上お買上げのお客様に、短冊付応募券を進呈します。願い事を記入し応募してください。抽選で 30 名様に「ふるさと便（野菜又は米）」をプレゼントいたします。</p> <p>期 間</p> <p>平成 30 年 7 月 1 日（日）～7 日（土） 9 時 00 分～18 時 00 分</p> <p>短冊掲載及び応募箱設置場所</p> <p>農産物直売所「旬鮮やいた」店内</p> <p>2 矢板市生活研究グループ試食会開催</p> <p>地元食材を使用した簡単で美味しいお料理の試食会です。試食メニューのレシピもご紹介いたします。</p> <p>日 時</p> <p>平成 30 年 7 月 7 日（土） 9 時 00 分～12 時 00 分</p> <p>※なくなり次第終了</p> <p>場 所</p> <p>農産物直売所「旬鮮やいた」前軒下</p> <p>3 土用丑の日うなぎ販売会</p> <p>福島復興支援販売の一環として、いわき市の水産加工業者による販売会を開催します。</p> <p>日 時</p> <p>平成 30 年 7 月 14 日（土）～16 日（月） 9 時 00 分～</p> <p>※各日なくなり次第終了</p> <p>場 所</p> <p>農産物直売所「旬鮮やいた」店内</p> <p>4 お米のすくい取り大会</p> <p>道の駅やいたにて 1 会計 1,000 円以上お買上げのお客様に、参加チケットを 1 枚進呈します。</p>



日 時

平成 30 年 7 月 15 日（日） 9 時 00 分～

※なくなり次第終了

場 所

つつじの郷交流館南側イベントスペース

5 エコモデルハウス「木工教室」（こども椅子）

飾り台としてもかわいいこども椅子を作ってみませんか。

日 時

平成 30 年 7 月 22 日（日） 10 時 00 分～12 時 00 分

場 所

道の駅やいたエコモデルハウス

募集人数

15 名程度 ※予約先着順、定員になり次第終了

参加費

ひとり 800 円（材料費、保険、ソフトクリーム代含む）

保護者 200 円（保険、ソフトクリーム代）

問合せ 道の駅やいたエコモデルハウス管理事務所 40-0661

7 月休業日

農産物直売所・つつじ亭 … 7 月 11 日（水）

エコモデルハウス … 毎週水曜日

駐車場、トイレは 24 時間利用可

担当課・グループ	農林課		
担 当 者 名	矢板 寿江		
電 話 番 号	43-6210	内線電話番号	409

# 記者発表資料

平成30年6月14日（木）発表・提供

件名	平成30年そばオーナーの募集について		
そばの消費拡大と都市住民との交流を図る「そばオーナー」を募集します。			
1 日程	開講式、種まき・・・平成30年7月28日（土） 枝豆収穫・・・平成30年9月22日（土） そば収穫・・・平成30年11月4日（日） そば打ち講習会・・・平成30年12月15日（土）		
2 時間	9：30 大島カルチファーム集合。集合後、作業。 12：00 昼食（昼食後解散）		
3 実施場所	境林地内		
4 オーナー特典	そば粉2kg（打ち粉、つなぎ粉含む）、玄そば4kg、生そば4人前（引換券）のいずれかを選択できます。ただし、送料は自己負担となります。		
5 定員	35人程度（先着順）		
6 年会費	1人5,000円（種代、管理費、昼食代などを含む）		
7 申し込み方法	下記申し込み先までご連絡いただき、送付された申込書に記入し、ご提出ください。		
8 申し込み先	矢板市農林課 TEL 43-6210 FAX 44-3324		
9 申込期間	平成30年6月25日（月）～7月13日（金）		
10 主催	蕎友蕎楽の会（きょうゆうきょうらくのかい）		
11 備考	詳細は別紙		
担当部・課・グループ	農林課 整備振興担当		
担当者名	小林 徹		
電話番号	43-6210	内線電話番号	408

# 第12回そばオナー 募集

## そば打ち体験いかが

高原山の麓に抱かれた自然豊かな処、矢板市。  
たかはらの清流で栽培した蕎麦を自らの手で  
打つ、蕎麦のオーナー制度を実施致します。

栽培・蕎麦打ちの体験の他、収穫した蕎麦を  
持ち帰れる特典付き。

熟練の職人による指導のもと、貴方も蕎麦打ち  
職人になってみませんか？

## 募集期間

平成30年6月25日(月)

~7月13日(金)迄

詳しくは裏面を  
御覧下さいませ

主催：蕎友蕎楽の会

【問合せ先】矢板市農林課

TEL 0287-43-6210

FAX 0287-44-3324



↑市のHPで検索！

## 平成30年そばオーナー制度 実施要領

約20アールの畑で行われる、オーナーさんの手作業によるそばの栽培体験！最後のそば打ち講習会では講師によるそば打ちの指導が実施されます。みなさんもチャレンジしてみませんか？

◇応募資格 農業体験に興味のある方！

◇実施内容 下記日程で行われる全4回の農作業体験。地元の農家が丁寧に指導します。

◇日 程	第1回「開講式・そばの種まき」	平成30年7月28日（土）
	第2回「枝豆収穫祭」	平成30年9月22日（土）
	第3回「そば収穫」	平成30年11月4日（日）
	第4回「そば打ち講習会」	平成30年12月15日（土）

◆集 合： 9時30分 大島カルチファーム ※別途ご案内します。

◆作業時間：10時00分～12時00分

◆昼 食：12時00分～（地元産の食材を使った昼食をご用意します。）

◆解 散： 地元農家と共に昼食片付け後、自由解散

※各日とも雨天決行。台風等の荒天の場合は中止とし、後日地元農家が作業を代行します。

◇募集人数 35名（先着順とさせていただきます。）

◇年会費 1名 5,000円（種代、管理費、昼食代等含む）

◇オーナー特典 そば粉2kg（打ち粉、つなぎのセット）、玄そば4kg、生そば4人前のいずれかを選択できます。なお、発送の場合は送料は自己負担となります。

◇募集期間 平成30年6月25日（月）～ 7月13日（金）  
※募集人数の上限35名に達し次第、締め切りとさせていただきます。

◇申込方法 下記連絡先までお電話ください。申込書を送付いたしますので、必要事項をご記入の上、事務局まで郵送またはFAXにてご返送ください。  
年会費のお振込みに関しましては、お申し込み完了後にご案内いたします。

〒329-2192 栃木県矢板市本町5-4 矢板市農林課  
TEL 0287-43-6210 FAX 0287-44-3324

◇持ち物 飲み物、雨具（カッパ）、帽子、タオル、軍手、長靴、汚れてもよい服装

◇主 催 キョウユウキョウワク  
蕎友蕎楽の会

## 記者発表資料

平成30年6月14日（木）発表・提供

件名	矢板市制施行 60 周年記念 第 20 回ともなり文芸祭り誌上大会の作品募集について		
(説明文)	<p>矢板市の初代川崎城主、塩谷朝業<small>しおのやともなり</small>は文武両道に優れた御家人で、鎌倉幕府三代将軍源実朝の側近として仕えました。特に和歌に優れた才能を持つ朝業は、和歌をとおして実朝に特別に気に入られました。矢板市では朝業にちなみ、ともなり文芸祭りを開催しています。</p> <p>平成23年度から、短歌（一般の部）のみ全国の愛好者から募集し、宮中歌会始や毎日歌壇などの選者を務める篠弘先生に短歌（一般の部）の選者をお願いしています。また、平成26年度から誌上大会となりました。</p> <p>なお、今年度は矢板市制施行 60 周年を記念し、市内の小・中学校および高校の児童・生徒から「たかはら山」を題材とした作品を募集します。</p> <p>多数の応募お待ちしております。</p>		
1 募集期間	平成30年7月2日～9月28日（必着）		
2 種目	短歌・俳句・川柳・詩（漢詩を除く）		
3 部門	「小学生の部」「中学生・高校生の部」「一般の部」		
4 主催	ともなり文芸祭り実行委員会・矢板市・矢板市教育委員会		
5 後援	栃木県・栃木県教育委員会・矢板市文化協会・矢板市文化財愛護協会・下野新聞社・エフエム栃木		
6 開催趣旨	裏面のとおり		
7 内容	裏面のとおり		
8 参加対象	裏面のとおり		
9 投稿料	短歌(一般の部)のみ、1組2首で1,000円 (現金書留か定額小為替を利用)		
担当課・グループ	矢板市教育委員会生涯学習課文化担当		
担当者名	平山明美		
電話番号	0287-43-6218	内線電話番号	471

矢板市制施行60周年記念

第20回ともなり文芸祭り開催要項

- 1 主 催 ともなり文芸祭り実行委員会・矢板市・矢板市教育委員会
- 2 後 援 栃木県・栃木県教育委員会・矢板市文化協会・矢板市文化財愛護協会・  
下野新聞社・エフエム栃木

- 3 開催趣旨 矢板市の初代川崎城主、塩谷朝業は、文武両道に優れた御家人で三徳を備えた武士として、鎌倉幕府三代将軍、源実朝の警護役に選ばれ、将軍のお側に仕えました。特に和歌に優れた才能を持つ朝業は、和歌をとおし実朝に特別に気に入られました。優れた歌人朝業にちなみ、平成7年度、栃木県で開催された第10回国民文化祭では、本市が「短歌会場」となり大勢の愛好者が集いました。これを契機に市民の文芸熱を高め、市民文化の更なる発展と心豊かな地域づくりの推進、本市イメージアップを図るため、ともなり文芸祭りを実施します。また、平成26年度の第16回大会から誌上大会となりました。なお、今年度は矢板市制施行60周年を記念し、市内の小・中学校および高校の児童・生徒から「たかはら山」を題材として作品を募集します。

- 4 募集期間 平成30年 7月2日（月）～平成30年9月28日（金）

5-1 募集内容（自由題の部）

種 目	部 門	1人当たりの 投稿数	投稿料 (参加料)	応募資格	応募方法
短 歌	小学生 中学生・高校生	2首以内	無料	県内に在住・通勤・ 通学する方	応募用紙 (はがき)
	一般	何首でも可	1組 2首まで 1,000円※1	全国から募集	応募用紙 ※2 (はがき又は 専用用紙)
俳 句	小学生 中学生・高校生 一般	2句以内	無料	県内に在住・通勤・ 通学する方	応募用紙 (はがき)
川 柳	小学生 中学生・高校生 一般	2句以内	無料	県内に在住・通勤・ 通学する方	応募用紙 (はがき)
詩 (漢詩を 除く)	小学生 中学生・高校生 一般	1編以内	無料	県内に在住・通勤・ 通学する方	400字詰原稿用紙 2枚以内 (はがき可)

※1 現金書留か定額小為替を利用。投稿料の領収書は発行しない。

※2 短歌一般の部のみ、ホームページから応募用紙をダウンロード可能とする。

## 5-2 募集内容（矢板市制施行60周年記念事業）

※たかはら山を題材とした作品の募集とする。（5-1 募集とあわせて応募可）

種 目	部 門	1人当たりの 投稿数	投稿料 (参加料)	応募資格	応募方法
短 歌	小学生 中学生・高校生	2首以内	無料	市内の小・中学校, 高校に通学する方	市制施行60周年 記念専用応募用紙
俳 句	小学生 中学生・高校生	2句以内	無料	市内の小・中学校, 高校に通学する方	市制施行60周年 記念専用応募用紙
川 柳	小学生 中学生・高校生	2句以内	無料	市内の小・中学校, 高校に通学する方	市制施行60周年 記念専用応募用紙
詩 (漢詩を除く)	小学生 中学生・高校生	1編以内	無料	市内の小・中学校, 高校に通学する方	市制施行60周年 記念専用応募用紙

### ※5-1, 5-2 共通事項

- (1) 作品は、未発表のものとし、二重投稿不可とする。
- (2) 応募作品は返却しない。
- (3) 入賞作品に関わる著作権は、矢板市教育委員会に帰属する。
- (4) 応募・お問い合わせ先

〒329-2165 栃木県矢板市矢板106番地2

矢板市教育委員会事務局生涯学習課「ともなり文芸祭り」係

電話 0287-43-6218 FAX 0287-43-4436

ホームページ <http://www.city.yaita.tochigi.jp>

- (5) 入賞者発表 平成31年2月1日に入賞者宛に通知するほか、  
市広報、ホームページに掲載する。

### 6-1 入賞（自由題の部）

◇ともなり文芸大賞（各種目各部門1作品以内）

◇ともなり文芸準大賞（各種目各部門1作品以内）

◇ともなり文芸奨励賞（各種目各部門3作品以内）

作品数に対し 5%以内

◇入選（各種目各部門10作品以内）

作品数に対し10%以内

※小学生の部、中学生・高校生の部は、入選をそれぞれ20作品以内とする。

※短歌一般の部は、入選を30作品以内とする。

## 6－2 入賞 (矢板市制施行60周年記念事業)

◆矢板市制施行60周年記念大賞 (各種目各部門 1 作品以内)

◆矢板市制施行60周年記念準大賞 (各種目各部門 1 作品以内)

◆矢板市制施行60周年記念奨励賞 (各種目各部門 1 作品以内)

※応募数により、入賞数は変更になる場合があります。

## 7. 審査 ともなり文芸祭り実行委員会が行う。

短歌(一般の部)／篠 弘

短歌(一般の部以外)／東泉 智恵子

俳句／鈴木 文代、五味 しづ江、小野崎 典子

川柳／松平 祐宣、武田 正雄、岡本 芳子

詩 /村上 周司、橋本 昭司

## 8. その他

### (1) 個人情報の取り扱い

応募用紙に記入された個人情報は、ともなり文芸祭りの運営以外には使用しない。  
また、次回のともなり文芸祭りの案内に使用する。

### (2) 入賞作品集の作成

入賞作品を掲載した作品集を作成し、短歌一般の部応募者及び入賞者並びに応募のあった学校等に配付する。また、それ以外の方は1部500円(郵送料込み)で頒布する。



## 記者発表資料

平成30年6月14日（木）発表・提供

件 名	矢板市制施行60周年記念事業 第29回矢板たかはらマラソン大会の開催について		
<p>(説明文)</p> <p>今年で29回目を迎える矢板たかはらマラソン大会について、市制施行60周年記念事業として以下のとおり開催します。</p> <p>1 趣 旨 雄大な高原山のふもとに広がる「りんごの郷」に、県内外のマラソン愛好者を迎え、親睦やコミュニケーションを大切にし、仲間づくりや健康の保持・増進等を目的に開催します。</p> <p>2 日 時 平成30年11月11日（日）</p> <p>3 場 所 矢板運動公園陸上競技場</p> <p>4 主 催 矢板市、矢板市教育委員会、矢板市体育協会</p> <p>5 内 容 ハーフ、10km、5km、3km、2kmの男女別、年代別の計24クラスで実施します。</p> <p>6 記念事業 (1) ゲストランナーの招致 黒崎拓克さん（やいた応援大使 元コニカミノルタ陸上競技部） コニカミノルタ陸上競技部</p> <p>(2) ランニング教室の開催（予定） 11月10日（土）、陸上競技場サッカー場において、市内小中高生を対象に実施。 ※(2)については、市内小中学校、高校へのチラシ配布により募集。</p> <p>7 参加料 一般・親子 2,500円／高校生 1,500円／小・中学生 1,000円</p> <p>8 申込方法 ○郵便局又は事務局窓口 平成30年6月25日(月)～9月7日(金) 及び期間 ○インターネット 平成30年6月25日(月)～9月14日(金)</p> <p style="margin-left: 20px;">・スポーツエントリー <a href="http://www.sportsentry.ne.jp">http://www.sportsentry.ne.jp</a></p> <p style="margin-left: 20px;">・RUNTES <a href="http://runnet.jp">http://runnet.jp</a></p> <p>※提供資料の有無 <span style="border: 1px solid black; border-radius: 50%; padding: 2px;">有</span> (別添のとおりに) ・無</p>			
担当課・グループ	生涯学習課 スポーツ推進班		
担 当 者 名	黒崎 剛生		
電 話 番 号	0287-43-6218	内線電話番号	473

会場のご案内



**料金所を出たらすぐ左折してください。**

●自動車でお越しになる方  
矢板I.Cから車で15分  
国道4号中交差点から車で10分  
西那須野塩原I.Cから車で30分

●電車でお越しになる方  
JR矢板駅から大会会場まで  
シャトルバスをご利用ください。  
発車時刻 7:35・7:55・8:25(予定)

●宿泊・観光等のご案内  
矢板市スポーツコミッション  
0287-43-6211  
https://sports-spot-yaita.com

矢板市観光協会  
0287-43-0272  
http://www.yaita-kankou.com

駐車場・交通規制案内図



# The 29th YAITA TAKAHARA MARATHON 2018.11.11sun



(ご注意)

- この用紙は、機械で処理しますので、金額を記入する際は、枠内にはっきりと記入してください。また、本票を汚したり、折り曲げたりしないでください。
- この用紙は、ゆうちょ銀行又は郵便局の払込機能付きATMでもご利用いただけます。
- この払込書を、ゆうちょ銀行又は郵便局の渉外員にお預けになるときは、引換えに預り証を必ずお受け取りください。
- この用紙による、払込料金は、ご依頼人様が負担することとなります。
- ご依頼人様からご提出いただきました払込書に記載されたおとところ、おなまえ等は、加入者様に通知されます。
- この受領証は、払込みの証拠となるものですから大切に保管してください。



振替でお申し込み込みをされる方へ  
左記の振替用紙に必要事項を記入し、参加料を添えてお近くのゆうちょ銀行郵便局からお申し込みください。  
申込締切/9月7日(金消印有効(期限厳守))

矢板市制施行60周年記念事業  
第29回矢板たかはらマラソン

お問合せ 〒329-2165 栃木県矢板市矢板106番地2 矢板市生涯学習課内 TEL.0287-43-6218 FAX. 0287-43-4436  
矢板たかはらマラソン大会実行委員会事務局 E-mail:syougaiakusyuika@city.yaita.tochigi.jp  
主催：矢板市/矢板市教育委員会/矢板市体育協会 主管：矢板市陸上競技協会

この場所には、何も記載しないでください。

# 矢板市制施行60周年記念事業 矢板たかはらマラソン大会

**開催日** 2018年11月11日(日) **会場** 矢板運動公園陸上競技場(矢板市幸岡1955)  
**雨天決行** **日程** 選手受付 8時00分~8時50分  
**開会式** 9時00分

コース	クラス	種目	スタート時間	前回優勝タイム	前回参加人数	
ハーフ	男子	1 高校生以上39歳以下	10:00 (制限時間 150分)	1:12:38	72	
		2 40歳代		1:16:04	115	
	3 50歳代	1:19:01		115		
	4 60歳以上	1:33:29		84		
女子	5 高校生以上	10:00	1:37:54	59		
	6 高校生以上39歳以下		34:06	69		
男子	7 40歳代		10:10	34:31	64	
	8 50歳代			38:04	59	
女子	9 60歳以上	10:30		40:54	113	
	10 高校生以上			43:03	50	
5km	男子		11 高校生以上39歳以下	10:10	16:16	48
			12 40歳代		17:22	43
	13 50歳代	18:10	37			
	14 60歳以上	18:37	71			
女子	15 中学生	10:50	16:29	161		
	16 高校生以上39歳以下		19:22	22		
男子	17 40歳代		11:10	23:49	19	
	18 50歳以上			23:03	39	
女子	19 小学生(4~6年)	11:00		10:29	106	
	20 小学生(4~6年)			10:51	63	
男子	21 中学生		10:10	10:47	121	
	22 小学生(1~3年)			7:12	74	
女子	23 小学生(1~3年)	10:30		8:16	29	
	24 親子			7:50	243	

**参加料** 一般・親子/2,500円 高校生/1,500円 小・中学生/1,000円  
※荒天のため中止の場合は参加費を送付し参加料の返金はいたしません。

**参加資格** 健康な方ならどなたでも参加できます。※事故防止のため、あらかじめ医師の診断を受けてください。

**制限時間** ハーフコースについては制限時間150分  
(開門:矢板高校前 約2km地点で150分) ※時間を過ぎた場合は、係員の指示に従ってください。

**定員** 全クラス合計 先着2,200名(※定員になり次第締切り)

**表彰**  
各クラス男女別 1位~8位  
副賞として矢板の名産品を差し上げます。

**特別表彰**  
・寿賞(最高齢の男女) ・シルバー賞(70歳以上の方)  
・はるばる賞(最遠距離) ・おしどり賞(夫婦参加)  
・ラッキー賞

**参加賞** 当日の参加者全員に差し上げます。(右記の3種類の中から1つ)  
**記録証** 完走者全員にゴール後無料で発行いたします。  
※参加賞は、計測用タグと引き換えにお渡しします。未出走の申し出をした方、途中棄権した方も同様です。

**記録**  
計測用タグであなたのタイムを計測し、記録証を即時発行します。

**距離表示**  
(ハーフコース)  
1キロごとに設置してあるからペース配分もラクラク!ムリせずマイペースで!

**ラッキー賞**  
今年もありましたラッキー賞。今年のラッキーな人はあなたかも...

**受付票**  
後日、参加通知書(ナンバーカード通知)を送付いたします。また、ナンバーカードは参加通知書と引き換えに当日受付でお渡しいたします。

**サービス**  
冷えた体にコンスープレ!ほてった体にスポーツドリンク!矢板の名産りんごの無料試食!

## 矢板たかはらマラソン大会参加申込方法(申し込みは次の2通りの方法で行えます)

**★郵便振替でのお申し込み★**

添付の「払込取扱票」に必要事項をご記入の上、大会事務局までお持ちいただくか、お近くのゆうちょ銀行又は郵便局にて参加料を添えてお申し込みください。  
(手数料が別途かかります)

**申込期間** 2018年6月25日(月)~2018年9月7日(金) ※当日消印有効

**★インターネット・携帯電話サイトでのお申し込み★**

**スポーツエントリー** <http://www.sportsentry.ne.jp>

**RUNTES** <http://runnet.jp>

※各社ともインターネット、携帯電話サイトなどでの申し込みが可能です。  
 ※別途参加料のほかにエントリー手数料がかかります。  
 ※エントリー手数料、お支払い可能なコンビニ、クレジットカード会社は、各HPにてご確認ください。

**申込期間** 2018年6月25日(月)~2018年9月14日(金) ※定員になり次第締切り

## 誓約項目

大会申し込みの際に、参加者は下記の誓約項目に同意の上、申込用紙にご記入ください。

- 主催者は傷病やその他の事故に際し、応急処置を除いて一切の責任を負いません。あらかじめ医師の診断を受け、自己の責任において出走してください。
- 申し込み後の種目変更・キャンセルはできません。
- 年齢・性別の虚偽申告、申込者本人以外の出場(不正出場)は認めません。その場合出場が取り消されます。
- 荒天・災害等による中止、または上記2・3あるいは過剰入金・重複入金の返金は致しません。
- 大会出場中の映像・写真・記事・記録等のテレビ・新聞・雑誌・インターネット等への掲載権は主催者に属します。
- 主催者は、個人情報の保護に関する法律及び関連法令等を遵守します。大会参加者の個人情報は、参加通知、大会プログラム、次回の大会案内、記録発表に利用します。また、委託先より申し込み内容に関する確認連絡をさせていただくことがあります。

## 注意事項

- スポーツ傷害保険は主催者が加入、負担いたします。
- 物品の盗難・紛失または、その他の事故については一切責任を負いません。
- 競技中の事故について応急処置以外は、一切責任を負いません。
- 健康保険証またはその写しをお持ちください。
- 参加者は、競技役員及び警察関係者の指示に従って走ってください。
- 参加申し込み後は、いかなる場合であっても参加料は返金いたしません。また、申し込み後の種目変更も受け付けません。
- 駐車場が不足しておりますので、極力、公共交通機関をご利用いただくか、相乗りでお越しください。
- 競技役員が競技続行不能と判断した選手に対し、競技を中止させることがあります。

## マラソンコースMAP

マラソンコース  
給水ポイント

## 大好評!! 選べる参加賞 AS YOU LIKE ほしい賞品を自分でチョイス!!

A:スポーツタオル B:ネックウォーマー C:スマホ用アームポーチ

※上記のA~Cの中から選んで、払込取扱票中の参加賞選択欄に○をつけてください。選択欄に記入がない場合にはAのスポーツタオルとします。

### 振替用紙

9月7日(金)消印有効  
参加種目コード一覧

コード	性別	種目
01		高校生以上39歳以下
02		40歳代
03	男子	50歳代
04		60歳以上
05	女子	高校生以上
06		高校生以上39歳以下
07		40歳代
08	男子	50歳代
09		60歳以上
10	女子	高校生以上
11		高校生以上39歳以下
12		40歳代
13	男子	50歳代
14		60歳以上
15		中学生
16		高校生以上39歳以下
17	女子	40歳代
18		50歳以上
19	男子	小学生(4~6年)
20	女子	小学生(4~6年)
21		中学生
22	男子	小学生(1~3年)
23	女子	小学生(1~3年)
24		親子

(ハーフ制限時間150分)

### 払込取扱票

00 東京 口座記号番号 00140-4 金額 369043 料金 備考

矢板たかはらマラソン大会実行委員会

参加者氏名: フリガナ (ご依頼人) ※私は誓約項目に同意の上、大会に申し込みます。 性別: 男/女

参加者番号: T S H 年 月 日 (子の年齢) ※子の年齢 (子の年齢) ※参加賞 ※親子参加の場合、2ヶ所に○をつける。

※大会当日の参加者(保護者)の誕生日及び年齢をご記入ください。 ※申し込みに関する確認連絡に必要な為、必ずご記入ください。

※クラブ名・学校名・勤務先等(12文字以内) (昼間TEL) (自宅TEL)

駐車整理券 (要) (不要)

裏面の注意事項をお読みください。(ゆうちょ銀行)(承認番号東第29911号)  
これより下部には何も記入しないでください。

### 振替払込請求書兼受領証

口座記号番号 00140-4 金額 369043

加入者名 矢板たかはらマラソン大会実行委員会

金額 千 百 十 万 千 百 十 円

参加種目コード

依頼人 様

料金 円

備考

この受領証は、大切に保管してください。

# 記者発表資料

30年 6月14日（水）発表・提供

件名	矢板市施行60周年記念公演 劇団四季ファミリーミュージカル 「魔法をすてたマジョリン」の実施について		
(説明文)			
<p>矢板市制施行60周年を記念し、矢板市文化会館では下記のとおり公演を実施します。5月21日（月）からチケット販売を開始しており、S席については完売いたしました。A席にはまだ余裕がございます。本格的な芸術に触れる貴重な機会ですので、より多くの方々にご鑑賞いただきたく、お知らせいたします。</p>			
1 目的			
<p>全国で人気を博している「劇団四季」の迫力あるミュージカルを矢板市で公演することにより、子どもから高齢者まで広く市民に本物の芸術に触れる機会を提供する。</p>			
2 日時	平成30年6月23日（土）	17:00開演	(16:30開場)
3 場所	矢板市文化会館 大ホール		
4 主催	矢板市／矢板市教育委員会		
5 内容	別添チラシのとおり		
6 チケット料金			
A席 一般4,000円 小学生以下2,000円			
※3歳未満は、ひざ上鑑賞無料（座席が必要な場合は有料）			
7 チケット販売所			
矢板公民館（直接お越しく下さい。電話での購入や取り置きはできません）			
※提供資料の有無：有（別添のとおり）			
担当課・担当名	教育委員会 矢板公民館		
担当者名	樋口 薫		
電話番号	0287-43-0469（直通）	内線電話番号	481

マジヨリンが教えてくれた、  
魔法よりステキな愛の力!



6月23日(土)

17:00開演

矢板市文化会館

大ホール

劇団四季ファミリーミュージカル

# 魔法をすてた マジヨリン

第一三共ヘルスケアスペシャル

台本 = 劇団四季文芸部・梶賀千鶴子 / 作曲 = 鈴木邦彦 / 振付 = 飯野おさみ・加藤敬二  
照明 = 沢田祐二 / 装置 = 岩内映理 / 衣裳 = 高橋知子 / ヘア・メイク、マスクデザイン = 劇団四季美術部  
初演オリジナル企画・演出 = 浅利慶太

協賛：第一三共ヘルスケア



みんなを元気にするおまじない、

# ポンピロパン!

大人も子どもも夢中にさせてしまう、ちいさな魔女、マジヨリンがあなたの街へやってきます! マジヨリンと、彼女が繰り広げる物語には、不思議な力がいっぱい。思いやる心、愛することの大切さが舞台からあふれてきて、観ている人の心を、いつのまにか楽しく明るくしてくれるのです。家族や友だちと一緒に、元気でかわいいマジヨリンを応援しに行きましょう。最後にはきっと感じられるでしょう、信じ合う力のすばらしさを!



写真はこれまでの公演より

## ものがたり

魔女のマジヨリン、123才。でも魔女の世界ではまだ小学生。マジヨリンはある日、子どもが行ってはいけない魔女の夜祭りをこっそりのぞきに行って、見つかってしまいます。魔女の検定試験に合格すれば許してもらえることになり、ばあやのカラス、ブツカスと猛勉強をはじめますが、魔女たちは“仲良し”が大きらい!魔法で人間たちを困らせるのが“いい魔女”なんですって。しかたなく、人間たちの村に行き、悪さをしようと思ったマジヨリンですが、優しい青年ダビッドに出会い、ひと目で好きに…。どうするマジヨリン!



## 矢板市制施行60周年記念公演

2018年 **6月23日** **土** 開演17:00 (開場16:30)  
上演時間: 約2時間5分 (休憩含む)

# 矢板市文化会館 大ホール

**料金**  
(全て税込)

《大人》S席 5,000円 A席 4,000円  
《小学生以下》S席 3,000円 A席 2,000円

※矢板公民館での販売は、おひとり様5枚まで

・ご予約時に大人・小学生以下それぞれの内容をお申し出ください。  
・ご予約後は対象料金(大人→小学生以下、小学生以下→大人)の変更はできません。  
・大人料金のチケットでお子様が入場されても、差額の返金はできません。  
・小学生以下料金で大人の方が入場される時は、当日劇場にて一般料金との差額をいただきます。

### 直接購入

矢板公民館

### 電話予約

劇団四季予約センター (午前10時~午後6時)

**0120-489444**

### インターネット予約

SHIKI ON-LINE TICKET (24時間受付 発売初日のみ午前10時より)

パソコン スマホ **489444**

※インターネットでご予約の場合、大人料金1枚のご予約に対して子ども料金のチケットは3枚までご予約可能です。子ども料金のみのご予約については、予約センターへご連絡ください。

**5月21日月**  
**発売開始!**

※発売初日は9:00~

主催=矢板市/矢板市教育委員会

お問い合わせ: 矢板市文化会館 TEL: 0287-43-2212 / 矢板公民館 TEL: 0287-43-0469

※公演当日3歳以上有料 (ひざ上観劇不可)。  
3歳未満の着席鑑賞は有料。  
※販売所ごとに異なったお席をご用意しております。

家族そろって劇団四季へ!

「四季の会」に入会しませんか?



ご入会は  
こちらから...

「四季の会」にご入会いただくと、いち早くチケットがご予約いただける先行予約など、さまざまな特典がございます。

お問い合わせは「四季の会」事務局まで  
TEL.045-903-1038 (午前10時~午後6時 日祝休)