

定例記者発表次第

日時／平成29年6月23日（金）

午前10時30分～

会場／矢板市役所 第一委員会室

1 開会

2 市長あいさつ

3 記者発表案件

(1) 矢板市職員採用試験の実施について

(2) 第36回「やいたの四季」観光写真コンテストについて

4 資料提供 z

(1) 平成29年度矢板市消防団夏季点検 並びに

第49回消防ポンプ操法競技会について（くらし安全環境課危機対策班）

(2) とちぎ食べきり15（いちご）運動の推進について（くらし安全環境課危機対策班）

(3) 道の駅やいた 7月イベントについて（農林課）

(4) 平成29年そばオーナーの募集について（農林課）

(5) 第10回光と音のあんどんまつり ボランティア協力者募集について（都市整備課）

(6) 第28回矢板たかはらマラソン大会の開催について（生涯学習課スポーツ推進班）

(7) 第19回ともなり文芸祭り誌上大会の作品募集について（生涯学習課）

5 質疑応答

6 その他

7 閉会



次回記者発表予定 7月21日（金）午前10時30分～ 第一委員会室

記者発表資料

平成29年6月23日（金）**発表**・提供

件名	矢板市職員採用試験の実施について		
(説明文)			
平成30年4月1日に採用する職員採用試験の内容については、次のとおりです。			
1	区分及び定員		
	一般事務 7人程度	{ A (行政) 5人程度 B (建築・土木) 2人程度	
	保健師 1人		
2	内容	別添のとおり	
3	実施日時	第1次試験 平成29年9月17日（日）	
4	実施場所	栃木県立矢板東高等学校、矢板公民館	
5	申込方法	別添のとおり	
6	申込先	矢板市総務部総務課人事担当	
7	申込期間	平成29年7月12日（水）～8月10日（木）	
※提供資料の有無： <input checked="" type="checkbox"/> 有（別添のとおり）・無			
担当部・課・グループ	総務課人事担当		
担当者名	小野崎賢一		
電話番号	0287-43-1113（直通）	内線電話番号	223・226

矢板づくりを、一緒に。



矢板市は『人物重視』『面接重視』

※一般事務B(建築土木)と保健師の一次試験は、
面接試験と適性検査のみ。

平成29年度

矢板市職員採用試験

試験日 9/17(日)

応募受付期間

7/12(水) ~ 8/10(木)

職 種：一般事務A（行政）、一般事務B（建築土木）、
保健師

お問合せ／矢板市総務部総務課人事担当

TEL 0287-43-1113

<http://www.city.yaita.tochigi.jp>

先輩からのメッセージ

山形 彩華（行政） 総務課



○ 私の仕事

市の法令の制定改廃に関する業務を主に行っています。専門知識や幅広い情報を求められますが、市の方針となる重要な業務に携われ、非常にやりがいを感じています。

○ 矢板市職員を希望されている皆さんへ

市役所では、様々な分野の仕事を経験でき、多くの知識を習得できることが大きな魅力です。矢板市で、皆さんと一緒に仕事ができることを楽しみにしています。

小川 貴大（行政） 危機対策班



○ 私の仕事

災害対策や消費生活センター、市営墓地の管理など、業務は多岐にわたります。窓口で人と接するのが多く、様々なご相談を受けますが、市民の方から必要とされているのを感じています。

○ 矢板市職員を希望されている皆さんへ

市役所は福利厚生も充実しており、働きやすい環境が整っています。皆さんも仕事と生活の調和を取りながら、自分らしい生き方を目指しましょう。

川上 将司（建築土木） 建設課



○ 私の仕事

道路の修繕・維持関係業務を担当しています。設計や施工管理、調整など業務は多岐にわたり、専門知識や経験が必要となりますが、形となる有意義な仕事だと思います。

○ 矢板市職員を希望されている皆さんへ

建築土木の仕事は、インフラの整備など、私たちの日常に欠かすことのできない業務です。多くの市民が明るく快適に生活できるよう、矢板のまちづくりを行いましょ。

森下 彩佳（保健師） 健康増進課

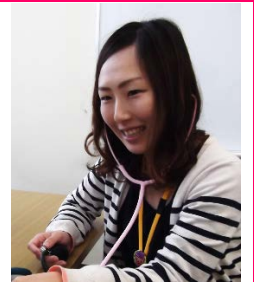

○ 私の仕事

生活習慣病予防のため、特定保健指導や相談支援業務などを担当しています。市民の皆さんが明るく元気に生活できるよう、健康教室や運動教室を行っています。

○ 矢板市職員を希望されている皆さんへ

市民の健康づくりに直接携われる保健師の仕事は、非常に意義のある仕事だと思います。一緒に、矢板市民の健康を守り、みんなが元気に過ごせるまちを目指しましょう！

※ 矢板市の職員採用試験は、『人物重視』『面接重視』です。一般事務B（建築土木）、保健師の第1次試験は、面接試験と適性検査のみです。教養試験は実施しません。

※ 第1次試験日・会場／9月17日（日） 矢板東高等学校（教養試験、適性検査）、矢板公民館（面接試験）

職種	採用予定人員	受験資格
一般事務A(行政)	5名程度	高等学校卒業程度の学力を有する方 昭和62年4月2日～平成12年4月1日に生まれた方
一般事務B(建築土木)	2名程度	高等学校卒業程度の学力を有する方 昭和57年4月2日～平成12年4月1日に生まれた方 学校教育法による高等学校以上の学校において建築又は土木に関する課程を修めた方又は修める見込みの方、または、矢板市がこれらの方と同等の資格を有すると認める方
保健師	1名	昭和62年4月2日以降に生まれた方 保健師の免許取得者又は平成29年度の保健師国家試験において免許取得見込みの方

詳しくは、「平成30年度採用 矢板市職員採用試験案内」をご覧ください。
→ 矢板市ホームページ <http://www.city.yaita.tochigi.jp>

記者発表資料

平成29年6月23日（金）発表

件名	第36回「やいたの四季」観光写真コンテストについて		
(説明文)	<p>第36回「やいたの四季」観光写真コンテストを下記のとおり実施します。</p> <p>なお、今回はデスティネーションキャンペーンに併せて、鉄道部門を作りました。</p> <p>1. テーマ 1.自由（矢板市内の観光名所、その他矢板を特定できる場所の風景）。 2.鉄道と矢板の風景（矢板と特定できる場所と電車が写っている風景）。</p> <p>2. 規 格 ・カラープリント4つ切（4つ切ワイド可） ・デジタル写真も応募できます。（400万画素以上、デジタル加工不可）</p> <p>3. 締め切り 平成30年1月31日（水）必着</p> <p>4. 賞 推薦・特選・入選・佳作・鉄道賞 応募者全員に参加賞</p> <p>5. 発表・展示 「道の駅やいた」、「城の湯温泉センター」等の施設に展示いたします。</p> <p>6. そのほか ・作品は未発表のものに限ります。 ・入賞作品の著作権は主催者に帰属します。 ・個人を特定できる写真で応募する場合、主催者は肖像権侵害等の責任は一切負いかねますので、事前に本人の承諾を得た上で応募してください。</p> <p>7. 応募・問い合わせ 矢板市写真組合加盟店 矢板市商工観光課 ☎0287(43)6211</p> <p>8. 主催 矢板市 後援 矢板市観光協会、矢板市写真組合 協賛 富士フィルムイメージングシステムズ（株）</p> <p>※提供資料の有無：有</p>		
担当部・課・グループ	商工観光課 観光スポーツツーリズム担当		
担当者名	主事 今津 崇人		
電話番号	0287-43-6211	内線電話番号	424

第36回「やいたの四季」 観光写真コンテスト

本物の
出会い
栃木
「鉄道と矢板の風景」
同時募集！

矢板市内の四季折々の名所、観光行事等を撮影したもので、
観光パンフレットやポスターに使用できるポピュラーな作品を募集します。

- ◆テーマ (1)自由。(矢板市内の観光名所、その他矢板を特定できる場所の四季折々の風景又はイベント風景。)
(2)鉄道と矢板の風景。(矢板を特定できる場所と電車が写っている風景。)
※テーマはどちらか1つに当てはまっていれば、どなたでも応募可能です。

- ◆応募規定 ○カラープリント四つ切。(四つ切ワイド可)
○作品は未発表のものに限ります。
○個人を特定できる写真で応募する場合、主催者は肖像権侵害等の責任は一切負いかねますので、事前に本人の承諾を得た上で応募してください。
○デジタル写真可。ただし、400万画素以上で撮影した作品といたします。(デジタル加工不可)



第35回推薦作品
「八方見晴らしの大間々のつつじ」 富永明氏

- ◆応募方法 ○応募票(コピー・自作可)に必要な事項を記入し、作品の裏面に貼付して、矢板市写真組合加盟店または矢板市商工観光課へ郵送または持参してください。応募点数に制限はありません。

◆応募締切 **平成30年1月31日(水) 必着**

◆審査員 主催者及び前田孝憲先生(二科会写真部会員)

- ◆賞
- | | |
|----------|-----------------------|
| 推薦：1点以内 | 賞状、賞金50,000円、矢板市写真組合賞 |
| 特選：2点以内 | 賞状、賞金20,000円、矢板市写真組合賞 |
| 入選：5点以内 | 賞状、賞金5,000円、矢板市写真組合賞 |
| 佳作：10点以内 | 矢板市写真組合賞、矢板市観光協会賞 |
| 鉄道賞：2点以内 | 賞状、賞金20,000円 |

※入賞は原則としてお一人1点とします。※応募者全員に参加賞を差し上げます。

◆審査発表 平成30年2月下旬頃に入賞者へ直接通知いたします。

◆作品の展示 入賞作品を、「道の駅やいた」、「城の湯温泉センター」等の施設に展示いたします。

◆作品の取扱 ○入選作品の著作権、使用権は主催者に帰属します。入賞者には、入賞作品の原板(フィルム又はデータ)を提出していただきます。

○選外の応募作品を返却希望の方は、応募時に返送先を記入し郵便切手を貼った封筒を同封するか、結果発表後から2ヶ月以内に商工観光課まで取りに来てください。

◆問い合わせ先・応募先

矢板市商工観光課
〒329-2192 栃木県矢板市本町5番4号
TEL 0287-43-6211
矢板市写真組合加盟店(順不同)
近藤カメラ店 TEL 0287-43-0772
福島写真館 TEL 0287-43-0517
村上写真館 TEL 0287-48-0044
エマタカメラ店 TEL 0287-43-0558

主催：矢板市
後援：矢板市写真組合・矢板市観光協会
協賛：富士フィルムイメージングシステムズ(株)

第36回「やいたの四季」観光写真コンテスト応募票	
(ふりがな)	
画題	
撮影場所	
撮影日	平成 年 月 日
(ふりがな)	
氏名	
住所	〒
TEL	

記者発表資料

平成29年6月23日（金）提供

件名	平成29年度矢板市消防団夏季点検並びに第49回消防ポンプ操法競技会について		
(説明文)			
1 目的（趣旨）	夏季点検並びに消防ポンプ操法競技会を通じ、消防団の規律及び消防力の強化を図る。		
2 日時	平成29年7月1日（土）夏季点検 午前7時 消防ポンプ操法競技会 午前8時		
3 場所	矢板市運動公園駐車場		
4 内容	夏季点検－服装並びに機械器具点検 操法競技会－分団部による消防ポンプ操法競技 ポンプ自動車の部 12部 小型動力ポンプの部 10部 女性団員による軽可搬ポンプ操法展示		
5 参加者	矢板市消防団		
6 その他			
※提供資料の有無：無			
担当部・課・グループ	市民生活部危機対策班		
担当者名	石塚 俊彦		
電話番号	43-1114	内線電話番号	直通

記者発表資料

平成29年6月23日（金）提供

件名	とちぎ食べきり15（いちご）運動の推進について		
(説明文)			
目的（趣旨）	<p>本来はまだ食べられるのに、捨てられてしまう食べ物を、「食品ロス」と言います。</p> <p>食品ロスは、全国で年間約632万トン発生するとされています。これは、1,600万人の1年間の食事量に相当します。</p> <p>この「もったいない」を減らすため、栃木県では、食品ロスが多く発生する宴会の開始後・終了前15分は、自席でおいしく料理をいただく「とちぎ食べきり15（いちご）タイム」とし、食品ロスの削減を推進しています。</p> <p>このたび矢板市では、この取り組みを応援することになりました。栃木県環境森林部廃棄物対策課と協議し、「とちまるくん」と「ともなりくん」がコラボしたポスターを作成しましたので、ご報告させていただきます。</p> <p>このポスターにつきましては、矢板市商工会に加盟する飲食店105店舗に配布する予定です。</p>		
※提供資料の有無	有		
担当部・課・グループ	市民生活部危機対策班		
担当者名	小川 貴大		
電話番号	43-1114	内線電話番号	直通

宴会の

はじめとおわり15分は

いちご

食べきり15タイム

とちぎの
地酒で乾杯

はじめの
15分

はじめの
15タイム



歓談タイム



おわりの
15分

おわりの
15タイム



矢板市では栃木県の進める「食べきり^{いちご}15運動」を応援している+!よ!

日本では食品ロス(食べ残し等)が年632万トン(1,600万人分の食事に相当)発生している+!。

特に宴会では多くの食品ロスが発生するから、はじめとおわりの15分間は料理をおいしく食べよう+!ね!

<問合せ先>

栃木県環境森林部廃棄物対策課

宇都宮市塙田1-1-20

電話:028-623-3107

矢板市くらし安全環境課危機対策班

矢板市本町5-4

電話:0287-43-6755



記者発表資料

平成29年6月23日（金）発表・提供

件名	道の駅やいた 7月イベントについて
1	<p>道の駅やいた セタイベント～星に願いを～</p> <p>道の駅やいたにて1,000円以上お買上げのお客様に短冊付応募券を進呈。願い事を記入し応募してください。抽選で30名様に「矢板たかはら米7kg」をプレゼントいたします。</p> <p>日時</p> <p>平成29年7月1日（土）～7日（金） 9時00分～18時00分</p> <p>短冊掲載及び応募箱設置場所</p> <p>道の駅やいた 農産物直売所組合 「旬鮮やいた」店内</p>
2	<p>矢板市生活研究グループ試食会開催</p> <p>地元食材を使用した簡単で美味しいお料理の試食会です。レシピもご紹介いたします。</p> <p>日時</p> <p>平成29年7月8日（土） 10時00分～なくなり次第終了。</p> <p>場所</p> <p>道の駅やいた 農産物直売所組合 「旬鮮やいた」前軒下</p>
3	<p>土用丑の日うなぎ販売会</p> <p>福島復興支援販売の一環として、いわき市の水産加工業者による販売。</p> <p>日時</p> <p>平成29年7月15日（土）～16日（日）9時00分～なくなり次第終了。</p> <p>場所</p> <p>道の駅やいた 農産物直売所組合 「旬鮮やいた」店内</p>
4	<p>（公財）矯正協会刑務作業協力事業部主催 「刑務作業製品展示即売会」</p> <p>全国から集めた刑務品を展示即売いたします。</p> <p>日時</p> <p>平成29年7月21日（金）～7月23日（日）</p> <p>展示販売場所</p> <p>道の駅やいた 交流館南側イベントスペース</p>

5 エコモデルハウス「木工教室」(こども椅子)

飾り台としてもかわいいこども椅子を作ってみませんか。

日 時

平成29年7月23日(日) 10時00分～12時00分

場 所

道の駅やいた エコモデルハウス

募集人数

10名程度 ※予約先着順、定員になり次第終了

参加費

ひとり800円(材料費、保険、ソフトクリーム代含む)

保護者200円(保険、ソフトクリーム代)

問合せ 道の駅やいたエコモデルハウス管理事務所 40-0661

6 道の駅やいた SUMMER・ガラポン抽選会

合計先着500名様限定。1回500円の参加費をお支払いいただき抽選に参加。豪華景品をご用意いたします。末賞でも当日から道の駅やいたで使用できる商品券(500円)が当たります。

日 時：平成29年7月30日(日) ①9時00分～ ②13時00分～

参加費：500円(定員になり次第終了)

場 所：道の駅やいた特設会場

7月休業日

農産物直売所・つつじ亭 … 7月12日(水)

エコモデルハウス … 毎週水曜日

駐車場、トイレは24時間利用可

担当課・グループ	農林課 整備振興担当		
担 当 者 名	矢板 寿江		
電 話 番 号	43-6210	内線電話番号	409

記者発表資料

平成29年6月23日（金）発表・提供

件名	平成29年そばオーナーの募集について		
	そばの消費拡大と都市住民との交流を図る「そばオーナー」を募集します。		
1 日程	開講式、種まき・・・平成29年7月29日（土） 収穫・・・・・・・・・・平成29年11月4日（土） そば打ち講習会・・・平成29年12月17日（日）		
2 時間	9：30 大島カルチファーム集合。集合後、作業。 12：00 昼食（昼食後解散）		
3 実施場所	境林地内		
4 オーナー特典	そば粉2kg（打ち粉、つなぎ粉含む）、玄そば4kg、生そば4人前（引換券）のいずれかを選択できます。ただし、送料は自己負担となります。		
5 定員	35人程度（先着順）		
6 年会費	1人5,000円（種代、管理費、昼食代などを含む）		
7 申し込み方法	下記申し込み先までご連絡いただき、送付された申込書に記入し、ご提出ください。		
8 申し込み先	矢板市農林課 TEL 43-6210 FAX 44-3324		
9 申込期間	平成29年6月26日（月）～7月13日（木）		
10 主催	蕎友蕎楽の会（きょうゆうきょうらくのかい）		
11 備考	詳細は別紙		
担当部・課・グループ	農林課 整備振興担当		
担当者名	小林 徹		
電話番号	43-6210	内線電話番号	408

第11回そばオナー 募集

そば打ち体験いかが

高原山の麓に抱かれた自然豊かな処、矢板市。たかはらの清流で栽培した蕎麦を自らの手で打つ、蕎麦のオーナー制度を実施致します。

栽培・蕎麦打ちの体験の他、収穫した蕎麦を持ち帰れる特典付き。

熟練の職人による指導のもと、貴方も蕎麦打ち職人になってみませんか？

募集期間

平成29年6月26日(月)

~7月13日(木)迄

詳しくは裏面を
御覧下さいませ

主催：蕎友蕎楽の会

【問合せ先】矢板市農林課 TEL 0287-43-6210 FAX 0287-44-3324

【PR】矢板の蕎麦、是非ご賞味あれ。

たかはらの清流と肥沃な大地で育った矢板市の蕎麦、味わってみませんか？



道の駅やいた
農村レストラン
「つっじ亭」

矢板市矢板114-1
電話：0287-40-0977



↑市HPへはこちら

平成29年そばオーナー制度 実施要領

約20アールの畑で行われる、オーナーさんの手作業によるそばの栽培体験！最後のそば打ち講習会では講師によるそば打ちの指導が実施されます。みなさんもチャレンジしてみませんか？

◇応募資格 農業体験に興味のある方！

◇実施内容 下記日程で行われる全3回の農作業体験。地元の農家が丁寧に指導します。

◇日 程 第1回「開講式・そばの種まき」 平成29年7月29日（土）
第2回「そば収穫」 平成29年11月4日（土）
第3回「そば打ち講習会」 平成29年12月17日（日）

◆集 合： 9時30分 大島カルチファーム ※別途ご案内します。

◆作業時間：10時00分～12時00分

◆昼 食：12時00分～（地元産の食材を使った昼食をご用意します。）

◆解 散： 地元農家と共に昼食片付け後、自由解散

※各日とも雨天決行。台風等の荒天の場合は中止とし、後日地元農家が作業を代行します。

◇募集人数 35名（先着順とさせていただきます。）

◇年会費 1名 5,000円（種代、管理費、昼食代等含む）

◇オーナー特典 そば粉2kg（打ち粉、つなぎのセット）、玄そば4kg、生そば4人前のいずれかを選択できます。なお、発送の場合は送料は自己負担となります。

◇募集期間 平成29年6月26日（月）～ 7月13日（木）
※募集人数の上限35名に達し次第、締め切りとさせていただきます。

◇申込方法 下記連絡先までお電話ください。申込書を送付いたしますので、必要事項をご記入の上、事務局まで郵送またはFAXにてご返送ください。
年会費のお振込みに関しましては、お申し込み完了後にご案内いたします。

〒329-2192 栃木県矢板市本町5-4 矢板市農林課
TEL 0287-43-6210 FAX 0287-44-3324

◇持ち物 飲み物、雨具（カッパ）、帽子、タオル、軍手、長靴、汚れてもよい服装

◇主 催 キョウキョウカ
蕎友蕎楽の会

記者発表資料

平成29年6月23日（金）発表・提供

件名	第10回 光と音のあんどんまつり ボランティア協力者募集について		
平成29年8月26日に開催される「第10回 光と音のあんどんまつり」を一緒に盛り上げてくれるボランティア協力者を募集します。			
○ あんどんまつり 平成29年8月26日（土） 雨天時は翌日に延期			
○ ボランティア募集内容			
募 集 内 容 （日時および作業内容）			
① 8月24日（木） 13:30～16:30 雨天時25日 事前準備【作業内容】 ・あんどんの製作・設置 ・備品の運搬 など	② 8月26日（土） 15:00～21:00 ※雨天時は翌日に延期 当日運営【作業内容】 ・あんどんの点火 ・会場警備、駐車場 など	③ 8月27日（日） 7:00～9:00 ※イベント延期時は翌日 後片付け【作業内容】 ・あんどんの回収 ・ごみ拾い など	
○ 募集期間 7月7日（金）まで			
○ 場所 川崎城跡公園自然観察ふれあい広場			
○ その他 詳細は、ホームページをご覧ください（申込書もダウンロード可）			
○ 主催 川崎城跡公園再生市民会議			
○ 申し込み・問い合わせ 川崎城跡公園再生市民会議事務局（都市整備課）			
※提供資料の有無： <input type="checkbox"/> （別添のとおり）・無			
担当課・グループ	都市整備課 都市計画担当		
担当者名	手塚 宏子		
電話番号	43-6213	内線電話番号	531

募集期間

第10回 川崎城跡公園

7月7日まで

光と音のあんどんまつり

ボランティア協力者募集中

あんどんまつり

8月26日(土) 16:00~21:00 ※雨天順延

募集内容 (日時および作業内容)

① 8月24日(木) 13:30~16:30 雨天時 25日 事前準備【作業内容】 ・あんどんの製作・設置 ・備品の運搬 など	② 8月26日(土) 15:00~21:00 雨天時は翌日(27日)に延期 当日運営【作業内容】 ・あんどんの点火 ・会場警備、駐車場 など	③ 8月27日(日) 7:00~9:00 後片付け【作業内容】 ・あんどんの回収 ・ごみ拾い など
---	---	---

※ボランティア保険に加入します。飲物は主催者で用意します。
※その他詳細は、当日までにお知らせします。

切 り と り

応募方法

下記に必要事項をご記入のうえ、FAXでお申込みください(電話、EメールでもOK)

ふりがな お名前			性別	男・女	年齢	歳
住所	〒		電話番号 (携帯など)			
希望するボランティアに○をつけてください	① 8月24日(木) 13:30~16:30 雨天時 25日 事前準備【作業内容】 ・あんどんの製作・設置 ・備品の運搬など	② 8月26日(土) 15:00~21:00 雨天順延 当日運営【作業内容】 ・あんどんの点火 ・会場警備、駐車場など	③ 8月27日(日) 7:00~9:00 後片付け【作業内容】 ・あんどんの回収 ・ごみ拾いなど			

お問い合わせ

川崎城跡公園再生市民会議事務局(矢板市都市整備課内)

電話 0287-43-6213 FAX 0287-43-9790

Eメール toshikeikaku@city.yaita.tochigi.jp

HP <http://www.city.yaita.tochigi.jp/soshiki/toshiseibi/andonmaturi.html>



記者発表資料

平成29年6月23日（金）発表・提供

件名	第19回ともなり文芸祭り誌上大会の作品募集について		
(説明文)	<p>矢板市の初代川崎城主、^{しおのやともなり}塩谷朝業は文武両道に優れた御家人で、鎌倉幕府三代将軍源実朝の側近として仕えました。特に和歌に優れた才能を持つ朝業は、和歌をとおして実朝に特別に気に入られました。矢板市では朝業にちなみ、ともなり文芸祭りを開催しています。</p> <p>平成23年度から、短歌（一般の部）のみ全国の愛好者から募集し、宮中歌会始や毎日歌壇などの選者を務める篠弘先生に短歌（一般の部）の選者をお願いしています。また、平成26年度から誌上大会となりました。</p> <p>多数の応募お待ちしております。</p> <p>1 募集期間 平成29年7月13日～10月13日（必着）</p> <p>2 種目 短歌・俳句・川柳・詩（漢詩を除く）</p> <p>3 部門 「小学生の部」「中学生・高校生の部」「一般の部」</p> <p>4 主催 ともなり文芸祭り実行委員会・矢板市・矢板市教育委員会</p> <p>5 後援 栃木県・栃木県教育委員会・矢板市文化協会・矢板市文化財愛護協会・下野新聞社・エフエム栃木</p> <p>6 開催趣旨 別紙のとおり</p> <p>7 内容 別紙のとおり</p> <p>8 参加対象 県内在住者および通勤・通学者 (短歌（一般の部）のみ全国から募集)</p> <p>9 投稿料 短歌(一般の部)のみ、1組2首で1,000円 (現金書留か定額小為替を利用)</p>		
担当課・グループ	矢板市教育委員会生涯学習課文化担当		
担当者名	平山明美		
電話番号	0287-43-6218	内線電話番号	471

第19回ともなり文芸祭り開催要項

- 1 主 催 ともなり文芸祭り実行委員会・矢板市・矢板市教育委員会
- 2 後 援 栃木県・栃木県教育委員会・矢板市文化協会・矢板市文化財愛護協会・
下野新聞社・エフエム栃木

- 3 開催趣旨 矢板市の初代川崎城主、塩谷朝業は、文武両道に優れた御家人で三徳を備えた武士として、鎌倉幕府三代将軍、源実朝の警護役に選ばれ、将軍のお側に仕えました。特に和歌に優れた才能を持つ朝業は、和歌をとおし実朝に特別に気に入られました。優れた歌人朝業にちなみ、平成7年度、栃木県で開催された第10回国民文化祭では、本市が「短歌会場」となり大勢の愛好者が集いました。これを契機に市民の文芸熱を高め、市民文化の更なる発展と心豊かな地域づくりの推進、本市イメージアップを図るため、ともなり文芸祭りを実施します。また、平成26年度の第16回大会から誌上大会となりました。

- 4 募集期間 平成29年 7月13日（木）～平成29年10月13日（金）

種 目	部門	1人当たりの 投稿数	投稿料 (参加料)	応募資格	応募方法
短 歌	小学生 中学生・高校生	2首以内	無料	県内に在住・通勤・ 通学する方	応募用紙 (はがき)
	一般	何首でも可	1組 2首まで 1,000円※1	全国から募集	応募用紙 ※2 (はがき又は 専用用紙)
俳 句	小学生 中学生・高校生 一般	2句以内	無料	県内に在住・通勤・ 通学する方	応募用紙 (はがき)
川 柳	小学生 中学生・高校生 一般	2句以内	無料	県内に在住・通勤・ 通学する方	応募用紙 (はがき)
詩 (漢詩を 除く)	小学生 中学生・高校生 一般	1編以内	無料	県内に在住・通勤・ 通学する方	400字詰原稿用紙 2枚以内 (はがき可)

※1 現金書留か定額小為替を利用。投稿料の領収書は発行しない。

※2 短歌一般の部のみ、ホームページから応募用紙をダウンロード可能とする。

- (1) 作品は、未発表のものとし、二重投稿不可とする。
- (2) 応募作品は返却しない。
- (3) 入賞作品に関わる著作権は、矢板市教育委員会に帰属する。
- (4) 応募・お問い合わせ先

〒329-2165 栃木県矢板市矢板106番地2

矢板市教育委員会事務局生涯学習課「ともなり文芸祭り」係

電話 0287-43-6218 FAX 0287-43-4436

ホームページ <http://www.city.yaita.tochigi.jp>

- (5) 入賞者発表 平成30年2月1日に入賞者宛に通知するほか、市広報、ホームページに掲載する。

6. 入 賞

- ◆ともなり文芸大賞 (各種目各部門1作品以内)
- ◆ともなり文芸準大賞 (各種目各部門1作品以内)
- ◆ともなり文芸奨励賞 (各種目各部門3作品以内) 作品数に対し 5%以内
- ◆入選 (各種目各部門10作品以内) 作品数に対し10%以内

※小学生の部、中学生・高校生の部は、入選をそれぞれ20作品以内とする。

※短歌一般の部は、入選を30作品以内とする。

7. 審 査 ともなり文芸祭り実行委員会が行う。

短歌(一般の部)／篠 弘

短歌(一般の部以外)／村上 敏子、東泉 智恵子

俳句／鈴木 文代、五味 しづ江、小野崎 典子

川柳／松平 祐宣、武田 正雄、岡本芳子

詩 /村上 周司、橋本 昭司

8. そ の 他

- (1) 個人情報の取り扱い

応募用紙に記入された個人情報は、ともなり文芸祭りの運営以外には使用しない。
また、次回のともなり文芸祭りの案内に使用する。

- (2) 入賞作品集の作成

入賞作品を掲載した作品集を作成し、短歌一般の部応募者及び入賞者並びに応募のあった学校等に配付する。また、市施設等に設置し自由配付とする。

記者発表資料

平成29年6月23日（金）発表 提供

件名	第28回矢板たかはらマラソン大会の開催について		
(説明文)	今年で28回目を迎える矢板たかはらマラソン大会を以下のとおり開催します。		
1 趣旨	雄大な高原山のふもとに広がる「りんごの郷」に、県内外のマラソン愛好者を迎え、親睦やコミュニケーションを大切に、仲間づくりや健康の保持・増進等を目的に開催します。		
2 日時	平成29年11月12日（日）		
3 場所	矢板運動公園陸上競技場		
4 主催	矢板市教育委員会、矢板市体育協会		
5 内容	ハーフ、10km、5km、3km、2kmの男女別、年代別の計24クラスで実施します。		
6 参加料	一般・親子 2,500円／高校生 1,500円／小・中学生 1,000円		
7 申込方法 及び期間	○郵便局又は事務局窓口 平成29年6月26日(月)～9月8日(金) ○インターネット 平成29年6月26日(月)～9月15日(金) ・スポーツエントリー http://www.sportsentry.ne.jp ・RUNTES http://runnet.jp		
※提供資料の有無 有 (別添のとおり)・無			
担当課・グループ	矢板市教育委員会生涯学習課スポーツ推進班		
担当者名	黒崎 剛生		
電話番号	0287-43-6218	内線電話番号	473

第28回 矢板たかはらマラソン

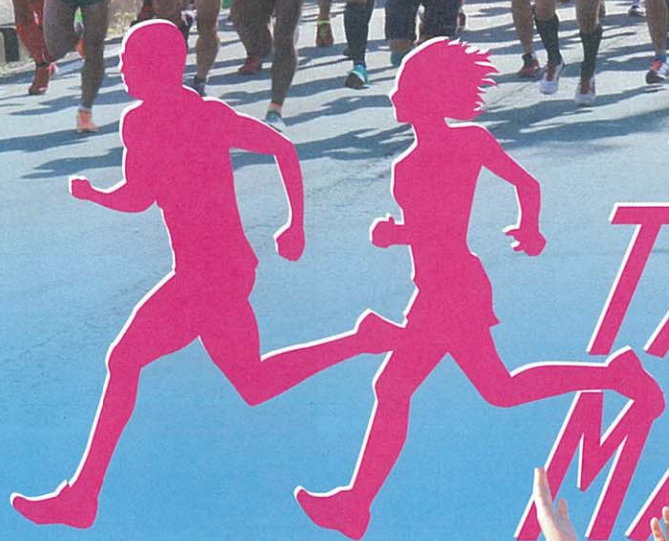

THE 28TH YAITA TAKAHARA MARATHON



2017. **START!!**
11/12^{SUN}



お問合せ

矢板たかはらマラソン大会実行委員会事務局
〒329-2165 栃木県矢板市矢板106番地2 矢板市生涯学習課内

TEL.0287-43-6218 FAX.0287-43-4436
E-mail:syougaigakusyuka@city.yaita.tochigi.jp

主催: 矢板市教育委員会 / 矢板市体育協会 主管: 矢板市陸上競技協会

矢板たかはらマラソン大会

開催要項

開催日 **2017年11月12日(日)**
雨天決行

会場 **矢板運動公園陸上競技場(矢板市幸岡1955)**
日程 選手受付 **8時00分~8時50分**
開会式 **9時00分**

コース	クラス	種目	スタート時間	前回優勝タイム	前回参加人数
ハーフ	男子	1 高校生以上39歳以下	10:00 (制限時間 150分)	1:14:22	105
		2 40歳代		1:17:53	120
		3 50歳代		1:21:21	123
		4 60歳以上		1:30:42	90
10km	男子	5 高校生以上	10:00	1:34:04	55
		6 高校生以上39歳以下		31:39	93
		7 40歳代		34:27	76
		8 50歳代		37:16	71
5km	男子	9 60歳以上	10:10	40:13	119
		10 高校生以上		42:30	62
		11 高校生以上39歳以下		16:37	48
		12 40歳代		16:55	37
3km	男子	13 50歳代	10:30	18:09	40
		14 60歳以上		19:15	57
		15 中学生		16:21	165
		16 高校生以上39歳以下		19:52	20
2km	女子	17 40歳代	10:10	23:05	20
		18 50歳以上		23:19	39
		19 小学生(4~6年)		10:42	88
		20 小学生(4~6年)		10:50	51
2km	女子	21 中学生	11:00	10:52	106
		22 小学生(1~3年)		7:32	97
		23 小学生(1~3年)		8:17	31
2km	親子	24 親など~小学3年まで	10:30	7:25	242

参加料 一般・親子/2,500円 高校生/1,500円 小・中学生/1,000円

※荒天のため中止の場合は参加費を送付し参加料の返金はいたしません。

参加資格 健康な方ならどなたでも参加できます。 ※事故防止のため、あらかじめ医師の診断を受けてください。

制限時間 ハーフコースについては制限時間150分
(開門:矢板高校前 約20km地点で130分) ※時間を過ぎた場合は、係員の指示に従ってください。

定員 全クラス合計 先着2,200名(※定員になり次第締切り)

表彰

各クラス男女別 1位~8位

副賞として矢板の名産品を差し上げます。

特別表彰 ・寿賞(最高齢の男女) ・シルバー賞(70歳以上の方)

・はるばる賞(最遠距離) ・おしどり賞(夫婦参加)

・ラッキー賞

参加賞 当日の参加者全員に差し上げます。(右記の3種類の中から1つ)

記録証 完走者全員にゴール後無料で発行いたします。

※参加賞は、計測用タグと引き換えにお渡しします。未出走の申し出をした方、途中棄権した方も同様です。

記録

計測用タグであなたのタイムを計測し、記録証を即時発行します。

距離表示

(ハーフコース)

1キロごとに設置してあるからペース配分もラクラク! ムリせずマイペースで!

ラッキー賞

今年もありますラッキー賞。今年のラッキーな人はあなたかも...

サービス

冷えた体にコーンスープ! ほてった体にスポーツドリンク! 矢板の名産りんごの無料試食!

受付票

後日、参加通知書(ナンバーカード通知)を送付いたします。また、ナンバーカードは参加通知書と引き換えに当日受付でお渡しいたします。

矢板たかはらマラソン大会参加申込方法(申し込みは次の2通りの方法で行えます)

★郵便振替でのお申し込み★

添付の「払込取扱票」に必要事項をご記入の上、大会事務局までお持ちいただくか、お近くのゆうちょ銀行又は郵便局にて参加料を添えてお申し込みください。(手数料が別途かかります)

申込期間 2017年6月26日(月)~2017年9月8日(金) ※当日消印有効

★インターネット・携帯電話サイトでのお申し込み★

スポーツ
エントリー

<http://www.sportsentry.ne.jp>

RUNTES

<http://runnet.jp>

※各社ともインターネット、携帯電話サイトなどでの申し込みが可能です。
※別途参加料のほかにエントリー手数料がかかります。
※エントリー手数料、お支払い可能なコンビニ、クレジットカード会社は、各HPにてご確認ください。

申込期間 2017年6月26日(月)~2017年9月15日(金) ※定員になり次第締切り



[スポーツエントリー]



[RUNTES]

誓約項目

大会申し込みの際に、参加者は下記の誓約項目に同意の上、申込用紙にご記入ください。

- 主催者は傷病やその他の事故に際し、応急処置を除いて一切の責任を負いません。あらかじめ医師の診断を受け、自己の責任において出走してください。
- 申し込み後の種目変更・キャンセルはできません。
- 年齢・性別の虚偽申告、申込者本人以外の出場（不正出場）は認めません。その場合出場が取り消されます。
- 荒天・災害等による中止、または上記2・3あるいは過剰入金・重複入金の返金は致しません。
- 大会出場中の映像・写真・記事・記録等のテレビ・新聞・雑誌・インターネット等への掲載権は主催者に属します。
- 主催者は、個人情報の保護に関する法律及び関連法令等を遵守します。大会参加者の個人情報は、参加通知、大会プログラム、次回の大会案内、記録発表に利用します。また、委託先より申し込み内容に関する確認連絡をさせていただくことがあります。

注意事項

- スポーツ傷害保険は主催者が加入、負担いたします。
- 物品の盗難・紛失または、その他の事故については一切責任を負いません。
- 競技中の事故について応急処置以外は、一切責任を負いません。
- 健康保険証またはその写しをお持ちください。
- 参加者は、競技役員及び警察関係者の指示に従って走ってください。
- 参加申し込み後は、いかなる場合であっても参加料は返金いたしません。また、申し込み後の種目変更も受け付けません。
- 駐車場が不足しておりますので、極力、公共交通機関をご利用いただくか、相乗りでお越しください。
- 競技役員が競技続行不能と判断した選手に対し、競技を中止させることがあります。

マラソンコースMAP

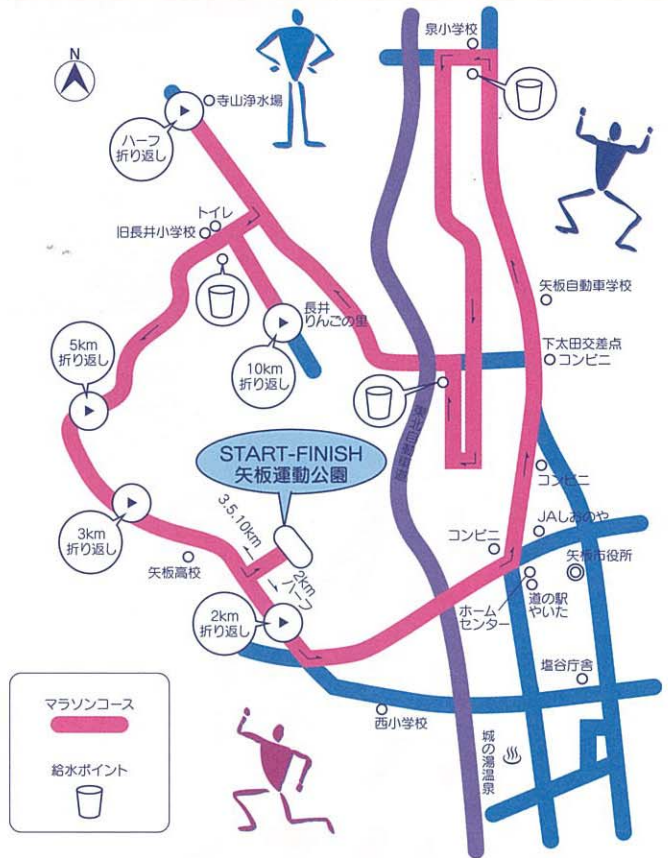

大好評!! 選べる参加賞

AS YOU LIKE

ほしい賞品を自分でチョイス!!

A:長袖Tシャツ **B:スポーツタオル** **C:帽子**

※Tシャツのサイズはフリー
※上記のA~Cの中から選んで、払込取扱票中の参加賞選択欄に○をつけてください。選択欄に記入がない場合にはAの長袖Tシャツとします。

振替用紙
9月8日(金)消印有効
参加種目コード一覧

性別	種目
ハーフ	
21	高校生以上39歳以下
32	40歳代
33	50歳代
34	60歳以上
35	高校生以上
10km	
36	高校生以上39歳以下
37	40歳代
38	50歳代
39	60歳以上
0	高校生以上
5km	
1	高校生以上39歳以下
2	40歳代
3	50歳代
4	60歳以上
5	中学生
6	高校生以上39歳以下
7	40歳代
8	50歳以上
3km	
9	小学生(4~6年)
20	小学生(4~6年)
21	中学生
2km	
22	小学生(1~3年)
23	小学生(1~3年)
24	親子 親子〜小学3年まで

(ハーフ制限時間150分)

払込取扱票

口座記号番号 00 東京 00140-4 369043

金額 千 百 十 万 千 百 十 円

料 金 備 考

矢板たかはらマラソン大会実行委員会

※要項参照 ※「親子」に参加する場合、この欄は保護者氏名を記入する。 ※「親子」に参加する場合、子の名前を記入する。

参加種目コード	フリガナ	性別	フリガナ	性別
	(ご依頼人) ※私は誓約項目に同意の上、大会に申し込みます。	男・女	子の名前	男・女
参加者氏名			子の名前	

※大会当日の参加者(保護者)の誕生日及び年齢をご記入ください。 ■参加賞 ※親子参加の場合、2ヶ所に○を付ける。

生年月日 T S H 年 月 日 (歳) ※子の年齢 (歳)

※クラブ名・学校名・勤務先等(12字以内) ※申し込みに関する確認連絡に必要な為、必ずご記入ください。

電話番号 (区間TEL) (自宅TEL)

駐車整理券 要 不要

日附印

裏面の注意事項をお読みください。(ゆうちょ銀行) (承認番号東第29911号)
これより下部には何も記入しないでください。

振替払込請求書兼受領証

口座記号番号 00140-4 369043

加入者名 矢板たかはらマラソン大会実行委員会

金額 千 百 十 万 千 百 十 円

※参加種目コード

ご依頼人 様

(消費税込) 日附印

料金 円

備考

記載事項を訂正した場合は、その箇所に訂正印を押してください。切り取らないでください。

会場のご案内



宿泊のご案内

宿泊希望者は、矢板市又は矢板市観光協会のホームページをご覧くださいのうえ、直接お問い合わせください。

交通のご案内

- 自動車でお越しになる方
矢板I.Cから車で15分
国道4号中交差点から車で10分
西那須野塩原I.Cから車で30分
- 電車でお越しになる方
JR矢板駅から大会会場まで
シャトルバスをご利用ください。
発車時刻 7:35・7:55・8:25 (予定)

駐車場・交通規制案内図

大会会場周辺駐車場 (台数)

A: 陸上競技場 (209)	G: 多目的上 (20)
B: 相撲場 (37)	H: 野球場 (58)
C: 相撲場前 (20)	I: 多目的 (70)
D: テニスコート (31)	J: 多目的下 (27)
E: 資材置場 (50)	K: 西小学校 (200)
F: 矢板高校 (100)	L: (株)ミクニ (200)

～9:30 一方通行
9:30～12:30 通行止め

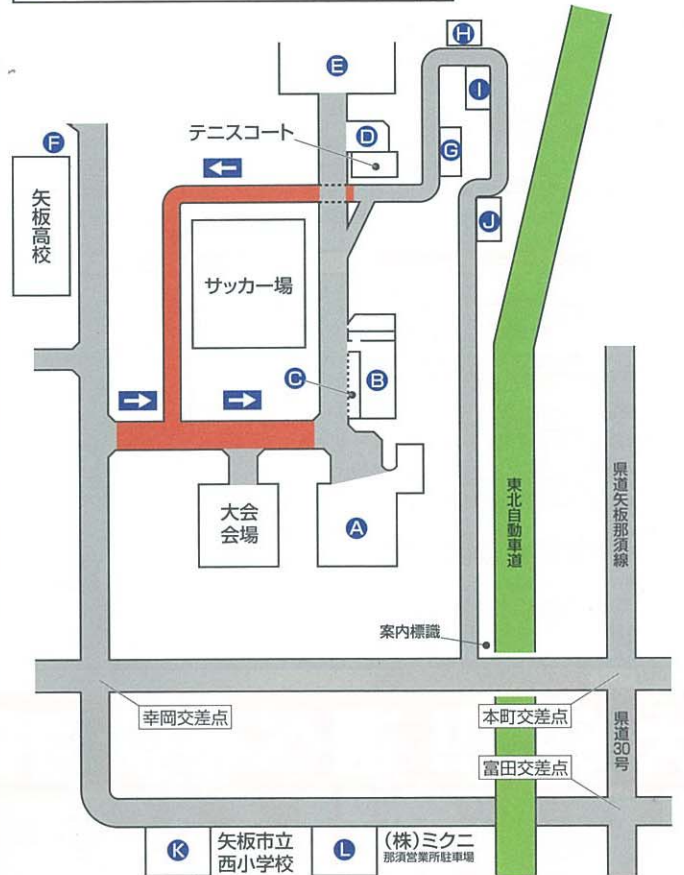

※運動公園及び駐車場内の事故・盗難については、一切責任を負いません。
駐車の際は係員の指示に従ってください。

(ご注意)

- ・この用紙は、機械で処理しますので、金額を記入する際は、枠内にはっきりと記入してください。また、本票を汚したり、折り曲げたりしないでください。
- ・この用紙は、ゆうちょ銀行又は郵便局の払込機能付きATMでもご利用いただけます。
- ・この払込書を、ゆうちょ銀行又は郵便局の渉外員にお預けになるときは、引換えに預り証を必ずお受け取りください。
- ・この用紙による、払込料金は、ご依頼人様が負担することとなります。
- ・ご依頼人様からご提出いただきました払込書に記載されたおとところ、おなまえ等は、加入者様に通知されます。
- ・この受領証は、払込みの証拠となるものですから大切に保管してください。

収入印紙

5万円以上
貼付

印

この場所には、何も記載しないでください。



振替でお申し込みをされる方へ

左記の振替用紙に必要事項を記入し、

参加料を添えてお近くのゆうちょ銀行郵便局からお申し込みください。
申込締切 / 9月8日(金) 消印有効(期限厳守)