

4月、矢板市長選挙が行われます

投開票日／4月7日（日）

投票時間／午前7時～午後7時

期日前投票／4月1日（月）～6日（土）
午前8時30分～午後8時
期日前投票所／矢板市役所
（駐車場内プレハブ）



詳しくはこちら

【投票区名・投票所一覧】

Table with 4 columns: 投票区名, 投票所, 投票区名, 投票所. Lists 16 districts and their respective voting locations.

【開票】泉体育館 午後8時～

そのほか／

- 投票日当日に仕事やレジャーなどで投票所に行けない方は、市役所にある期日前投票所をご利用ください。
投票日当日は、指定の投票所でのみ投票することができます。指定の投票所は、郵送された投票所入場券でご確認ください。

- 投票所入場券が届いていない場合や紛失した場合でも選挙人名簿に登録されている方は投票することができますので、申し出てください。

問い合わせ／選挙管理委員会事務局 ☎（43）6219

政治家の寄附や有権者が贈り物を求めることは禁止されています。
寄附禁止のルールを守って、明るい選挙を実現しましょう。

- ①政治家の寄附の禁止
②政治家に対する寄附の勧誘・要求の禁止
③政治家の関係団体の寄附の禁止
④後援団体の寄附の禁止
⑤あいさつを目的とする有料広告の禁止
⑥年賀状などのあいさつ状の禁止

大事な投票 忘れずに！



窓のリフォームに「補助金」が使えます！！

断熱窓への交換

壁工事不要の工法で、古い窓を最新の断熱窓にスピード交換。快適でローエネルギーな暮らしに。

今ある窓に、内窓を付けて二重窓に

寒さ・暑さのお悩みを解消！室外からの騒音対策にも。



※補助金が限度額に達した場合は、適用になりません。

TOTOリモデルクラブ店 正会員
総合エネルギー（電気・ガス・灯油）&リフォーム
株式会社 スミスケ
矢板市針生71-3 ☎0287-43-0220
フリーダイヤル0120-82-5541
矢板市商工会会員・矢板市上下水道指定工事店

『矢板創生推進交付金』で、地域課題に取り組む行政区を応援します

矢板市総合戦略で掲げている基本目標の実現を目指すため、行政区が抱える地域課題の解決を図る活動の中で、特に先駆的な取り組みに対し支援を行います。

対象／各行政区が実施する事業・複数の行政区の共同事業・民間事業者や団体等と連携して実施する行政区の事業

【申請スケジュール】

事前相談／5月7日（火）～31日（金）

申請期間／6月3日（月）～28日（金）

*申請には事前相談を受ける必要があります。

*申請検討の相談は随時受け付けています。

選考結果の通知／7月ごろ

申請・問い合わせ／

総合政策課 ☎（43）1112



詳しくはこちら

【矢板創生推進交付金の仕組み】

地域で抱えている問題への取り組み

空き家 耕作放棄 森林荒廃 鳥獣被害 担い手不足 高齢者・子育て支援 など

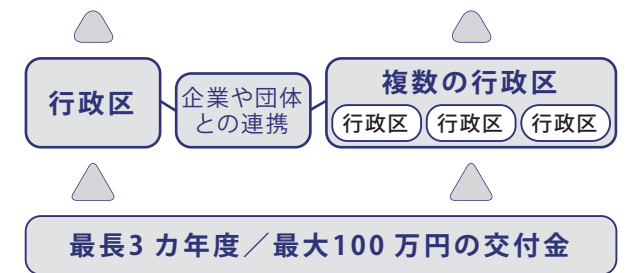

最長3カ年度／最大100万円の交付金

矢板市いきいき「市民力」助成金を活用して、まちを盛り上げませんか？

皆さんが行うまちづくりを応援するため、市内で公益的な活動をしている団体の事業に助成金を交付します。

対象／会則などを定めており、市内を中心として5人以上で活動している団体

対象事業／自発的に行っている公益性の高い事業

*国・県・市から、財政的支援を受けている場合を除く

*行政機関などが主催する事業への出店などは対象外

助成金額／1団体につき1事業の必要経費で、上限10万円

*食糧費（飲食代）は助成対象外

助成率／活動年数により、次のとおりです。

- ・スタート支援……設立1年以内の団体は100%
*1団体1回のみ
・ステップアップ支援……設立2年目以降の団体は80%
*1団体年1回、通算2回まで

申請期間／4月1日（月）～30日（火）

そのほか／申請が少ない場合は、予算の範囲内で随時受け付けます。詳しくは、市ホームページをご覧ください。

申請・問い合わせ／総合政策課 ☎（43）1112



詳しくはこちら

姉妹都市「笠間市」と交流する市内団体を募集します

姉妹都市である茨城県笠間市との交流活動を推進するため、笠間市との交流事業を行う市内の団体に対し、姉妹都市交流事業費交付金を交付します。

対象／次に当てはまる方が所属する市民団体（6人以上）など

・市内小・中・高校の児童生徒および指導者

・市内在住の社会人（大学生を含む）

・そのほか、市長が特に認めた者

対象事業／

①矢板市団体の笠間市訪問による交流事業

②笠間市団体の矢板市訪問による交流事業

交付金額／事業の必要経費の2分の1で、上限10万円
*1団体において年度内の対象事業を各1回まで、計2回の交付を限度とし、食糧費（飲食代）は補助対象外とします。

申請期間／4月1日（月）～30日（火）

そのほか／申請が少ない場合は、予算の範囲内で随時受け付けます。詳しくは、市ホームページをご覧ください。

申請・問い合わせ／

総合政策課 ☎（43）1112



詳しくはこちら



家族葬・一般葬

※少人数のお葬式には、家族葬専門の「矢板ホール」をおすすめします。少人数～15名様くらいがちょうどいい式場です。
※ゆったり式場「椿の花斎苑」は、家族葬、一般葬ができる式場です。ワンフロアで家族葬・一般葬。（左写真）

椿の花斎苑

お葬式のご相談賜ります（無料）

小さな葬儀社
矢板市片岡1913-25
電話 0287(48)6785



公共下水道事業受益者負担金の賦課対象区域を告示します

受益者負担金は、下水道の整備が計画されている区域の全ての土地が対象です。下水道の整備状況にあわせて、賦課対象区域を年度初めに告示し、皆さんにお知らせしています。

対象区域／片岡・石関地内の各一部

負担金／土地 1㎡当たり 300 円

例) 100 坪の土地を所有している場合、330㎡(100 坪) × 300 円= 99,000 円

納付方法／5 年分割の年 4 期 (全 20 期)

* 前納報奨金や徴収猶予などの制度があります。

問い合わせ／下水道課 ☎ (43) 6214

Q: なぜ受益者負担金がかかるの?

A: 公共下水道は都市計画に基づき整備されていて、利益を受ける方に事業費の一部をご負担いただくことで、下水道が整備されない地域の方との公平性を確保するためです。

Q: 下水道を使わなければ受益者負担金はかからないの?

A: 下水道に接続する・しないにかかわらず受益者負担金はかかります。公共下水道が整備され、「供用開始区域」となった時点で賦課されます。ただし、その土地の状況などによって徴収の猶予、または減免される場合があります。

地域おこし協力隊発！デジタル化構想支援を希望する企業を募集します

市内で、デジタル化に取り組みたい企業を募集します。地域おこし協力隊とコンサルタントの専門家があなたの企業のデジタル化構想を支援します。

対象期間／令和 6 年 4 月から半年程度

対象企業／原則市内に事業所を置く企業 3 社程度

コンサルティング料／無料

コンサルタント／市地域おこし協力隊 四十万 直人 隊員

ほか D X コンサル 専門家 計 4 人

申込方法／ホームページまたは、電話で申し込みください。



申込・問い合わせ／
矢板ふるさと支援センター TAKIBI
☎ (47) 7017



HPIはこちろ

軽自動車の廃車・変更手続きはお済みですか？

スクラップにしたり、譲ったりして車両がない方、廃車や名義変更などの手続きを忘れていませんか？

軽自動車税は、毎年 4 月 1 日に登録されている車両に課税されます。忘れず、お早めにご手続きをしてください。



車両の種類	問い合わせ
原動機付自転車	市税務課 ☎ (43) 1115
小型特殊自動車	関東運輸局栃木運輸支局 ☎ 050 (5540) 2019
二輪の軽自動車 小型自動車	軽自動車検査協会栃木事務所 ☎ 050 (3816) 3107
四輪の軽自動車	同上

4 月は固定資産税縦覧期間です

固定資産の縦覧ってなんだろう？

「縦覧」とは、固定資産に限られ使用される言葉で、自分の土地・家屋とほかの方の土地・家屋の評価額を比較し、自分の土地・家屋の評価額が公正・適正であるかを確認してもらう制度です。



(1) 土地・家屋価格等縦覧帳簿の縦覧

固定資産納税者は、「自己の土地または家屋の価値」のほか、「市内のほかの土地または家屋の価値」を確認することができます。

縦覧期間／4 月 1 日 (月) ~ 30 日 (火)

8:30 ~ 17:15 (土・日・祝日を除く)

手数料／無料 * 帳簿のコピーはできません。

縦覧できる方	縦覧できる内容	必要なもの
<ul style="list-style-type: none"> 固定資産税納税者 納税管理人 納税者と同居の親族 	<ul style="list-style-type: none"> 固定資産税 (土地) の納税者 → 土地価格等縦覧帳簿 	<ul style="list-style-type: none"> 納税者の納税通知書、または課税明細書 縦覧者の本人確認書類 (マイナンバーカードなど)
<ul style="list-style-type: none"> 納税者の代理人 	<ul style="list-style-type: none"> 固定資産税 (家屋) の納税者 → 家屋価格等縦覧帳簿 	<ul style="list-style-type: none"> 納税者の納税通知書、または課税明細書 代理人の本人確認書類 (マイナンバーカードなど) 委任状

(2) 固定資産課税台帳の閲覧

固定資産課税台帳 (縦覧帳簿に記載された事項・課税標準額 * 1 など) を確認することができます。

閲覧期間／通年 8:30 ~ 17:15 (土・日・祝日・年末年始を除く)

手数料／300 円【縦覧期間中の 4/1 ~ 4/30 のみ無料】

* 1 土地や家屋の評価額に特例措置などを加味したものの。これに税率を掛けたものが税額となります。

* 2 市内に同一人が所有する土地・家屋・償却資産のそれぞれの課税標準額が土地 30 万円・家屋 20 万円・償却資産 150 万円未満で、固定資産税が課税されない方

閲覧できる方	閲覧できる内容	必要なもの
① 固定資産税の納税義務者	納税者 当該納税義務に係る固定資産	<ul style="list-style-type: none"> 納税者の納税通知書、または課税明細書 本人確認書類 (マイナンバーカードなど)
	免税点未満の所有者 * 2	<ul style="list-style-type: none"> 本人確認書類 (マイナンバーカードなど)
② 借地人	借地権、その他の使用、または収益を目的とする権利 (対価の支払いあり) を有する方	<ul style="list-style-type: none"> 当該権利の目的である土地 賃貸借契約書の原本 本人確認書類 (マイナンバーカードなど)
③ 借家人	当該権利の目的である家屋とその敷地である土地	<ul style="list-style-type: none"> 本人確認書類 (マイナンバーカードなど)
④ 固定資産の処分をする権利を有する方	当該権利の目的である資産	お問い合わせください
①~④の代理人	委任された固定資産	<ul style="list-style-type: none"> 上記の①~④に該当する書類 委任状 代理人の本人確認書類 (マイナンバーカードなど)

縦覧・閲覧場所／税務課 (市役所本館 2 階)

問い合わせ／税務課 ☎ (43) 1115

うちの子「結婚」しないのかしら?
独身のお子様の結婚相談承ります

お客様の結婚に関するお悩み、プロの仲人がお答えします。
まずはお気軽に仲人にご相談下さい

☎ 028-611-3545
結婚相談所ムスベル

Pay Forward Pay Forward で「つなぐ」「つながる」

"やいた"のご当地アプリ登場!

加盟店募集中

お客様にイベントや商品情報などお得な情報を即時配信
活動報告などの情報発信としてもご利用出来ます!

Vesta
info@vesta8.com ☎ 0287-46-5180

新生活も応援します!

運転免許取得更新

応援します。

視力確認 無料

新生活応援

ジュエリー

時計

認定補聴器技能者

菊地理

娘の立志式と息子の1/2成人式がありました。それぞれに手紙を書いて渡しました。感激してくれました。

やいた補聴器

ジュエリーきくち

ダイユー矢板店前木曜定休

営業時間 10:00~18:00

☎ 0287-43-1347

4月オープン！「泉きずな館」内覧会を開催します

泉きずな館は、子どもから高齢者まで幅広い世代が集う幼老複合施設です。下記の日程で内覧会を開催しますので、ぜひお越しください。*申込不要
日時／3月21日（木） 11：40～ 1時間程度
場所／矢板市泉526番地（旧泉中学校）
 *駐車場 198台（内身障者等用駐車場3台）

そのほか／
 ・施設東側入口で、受付をしてください。（氏名などの記入）
 ・保育所エリアを見学希望の場合、室内履きをお持ちください。
問い合わせ／総務課 ☎（43）1113

シルバー人材センター会員を募集しています

資格／60歳以上の健康で働く意欲のある方
内容／植木の手入れ、除草、草刈り、清掃、網戸・ふすま・障子張り替え、大工仕事、宛て名書き など
 *仕事の内容に応じて配分金（手間賃）が支払われます。
会費／年 2,000円
入会説明会／毎月実施しています。直近の3カ月は右記のとおりです。

日時	場所
3月4日（月）14：00～16：00	きずな館
4月 日時未定	泉きずな館
5月 日時未定	

*4・5月の日時は、4月に決定します。
問い合わせ／シルバー人材センター ☎（43）6660

手話奉仕員養成講座（入門・基礎編）

手話を必要とする聴覚障がい者のコミュニケーションを支援するため、日常会話程度の表現技術を取得する手話奉仕員の養成講座を開催します。
日時／5月15日（水）～令和7年3月12日（水）
 毎週水曜日 全40回 19：00～21：00
 （休講日：お盆・年末年始など）
場所／泉きずな館
対象／市内在住または在勤・在学の15歳以上の方
 *18歳未満の方は保護者の同意が必要です。
定員／20人 *申込多数の場合は抽選

参加費／無料 *テキスト代3,300円は自己負担
持ち物／筆記用具
申込方法／3月29日（金）までに、電話またはファクスでお申し込みください。その際、①氏名②ふりがな③住所④年齢⑤電話番号⑥ファクス番号（お持ちの方）⑦手話奉仕員養成講座の受講経験の有無をお伝えください。
そのほか／受講の可否は、4月中旬ごろ連絡します。
申込・問い合わせ／
 社会福祉協議会 ☎（44）3000 FAX（43）6661

～第2層協議体～話し合いの場に参加しませんか？

日時・場所／お住まいの地区にご参加ください。

各地区協議体名	日時	場所
矢板助け合いの会「やさしい手」	3月22日（金） 14：00～15：30	きずな館
泉ぼっちの会	3月15日（金） 14：00～15：30	泉公民館
片岡ささえあいの会	3月27日（水） 14：00～15：30	片岡公民館

内容／主に高齢者分野における「地域の困りごと」や「あったらいいなと思う助け合い」などについて、楽しく話し合い、情報共有をします。
対象者／地域での助け合い・支え合いに関心のある方など、どなたでも参加できます。



申込方法／参加希望の方は、お問い合わせください。
申込・問い合わせ／社会福祉協議会 ☎（44）3000
 高齢対策課 ☎（43）3896

重度の障がい者・高齢者の方へ 令和6年度分「矢板市福祉タクシー利用券」交付



詳しくはこちら

重度の障がい者・高齢者の方を対象に、タクシー料金の一部を助成する「矢板市福祉タクシー利用券」を交付します。
対象者／
受付期間／3月25日（月）～（土・日・祝日を除く）
受付時間／8：30～12：00、13：00～17：15
受付場所／社会福祉課窓口

	対象	交付枚数	助成金額	必要なもの
①	身体障害者手帳の等級が1級または2級の方 3級で下肢または体幹の機能障がいがある方	48枚/年	1枚当たり500円 *1回の乗車で最大3枚まで使用可	・①～③の対象となる手帳 *コピー不可
②	療育手帳の等級がA1またはA2の方			
③	精神障害者保健福祉手帳の等級が1級または2級の方			
④	80歳以上の方	24枚/年		・本人確認書類（マイナンバーカードなど） *コピー不可

そのほか／
 ・交付申請は、毎年度必要で、年度1回限りです。
 ・紛失など、いかなる理由があっても再発行しません。
 ・代理申請の場合は、申請者の手帳または本人確認書類、および代理人の本人確認書類が必要です。
 ・「矢板市福祉タクシー利用券」を利用できるタクシー事業者については、市ホームページをご確認ください。
 ・80歳以上の高齢者として申請した場合、年度途中で①～③の対象となる手帳を取得しても、新たに申請することはできません。
申請・問い合わせ／
 社会福祉課 ☎（43）1116 FAX（43）5404

野良猫にエサを与えている方へ

野良猫にエサを与えると飼い主と見なされ、「終生飼養」の責任が生じます。また、増えた猫のフンや鳴き声などによりご近所に迷惑が掛かるかもしれません。責任ある行動をお願いします。

お願い／
 ・犬や猫の飼い主の方は、適正なしつけを必ず行ってください。特に、鳴き声によるトラブルが目立ちます。
 ・飼い猫は、行方不明や交通事故・感染症を防ぐために、**室内飼い**に努めてください。
 ・動物を捨てることは**犯罪**です。
 ・飼い犬や猫が**迷子**になったら、すぐに栃木県動物愛護指導センター ☎028（684）5458に連絡してください。

【野良猫による被害にお困りの方へ】

近年、野良猫に関する被害や相談が多数寄せられています。防衛策として、市では猫よけ器の貸し出しを実施しています。貸し出しの予約は、生活環境課窓口または電話で受け付けています。
期間／貸し出しを受けた日から21日以内
費用／無料
 *貸し出しは、1世帯につき同一年度において1度限り
台数／2台まで
 （猫よけ器に必要な電池はご自身でご用意ください）

問い合わせ／生活環境課 ☎（43）6755

ご先祖様を想い、大切な人なのに逝ってしまった彼方を思って、ステキなお墓を造りませんか。®

石のトータルプランナー

石のことならおまかせください

※ 御戒名彫りも致します

(有)津久井石材店
 矢板市片岡
 TEL 0287-48-0347
 FAX 0287-48-3271

ファミリーサポートセンター会員を募集しています

ファミリーサポートセンターは、地域全体で子育て家庭をサポートすることを目的として設置されました。

会員登録による組織化を図り、育児支援を行う有償ボランティアです。自分の空いている時間を使って、子育てのサポートをしてみませんか？

対象／市内にお住まいの満20歳以上の方で、心身ともに健康で積極的な育児支援ができる方

内容／6カ月からおおむね小学6年生までを対象とした子育てサポートです。

そのほか／登録を希望される方はお問い合わせください。

問い合わせ／社会福祉協議会 ☎(44)3000



詳しくはこちら

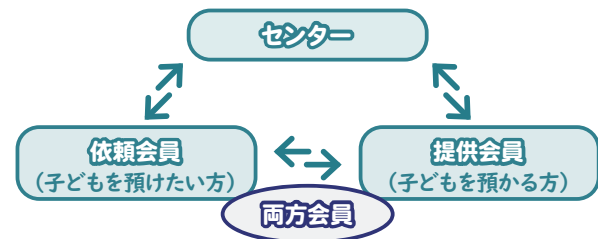

利用日(支援日)	利用時間	報酬
平日(月～金)	7:00～19:00 上記以外	600円/時 700円/時
土・日・祝休日 年末年始(12/29～1/3)	終日	700円/時

3月1日～8日は「女性の健康週間」
子宮がん・乳がん検診を受けましょう。

3月1日～8日は、「女性の健康週間」です。

「自分は大丈夫」「まだ若いから」「恥ずかしいから」「面倒だから」と子宮がん検診・乳がん検診を受けずにいたりしませんか？早期に発見して治療につなげられるよう、がん検診を受けましょう。

問い合わせ／健康増進課 ☎(43)1118

2月下旬～3月上旬に送付した「令和6年度矢板市健康診査・検診のご案内」は確認いただけましたか？集団健診の申込・変更は、3月4日(月)～6日(水)に予約専用コールセンター ☎0286-12-3116 で受け付けます。インターネット予約は24時間利用可能です。ぜひお申し込みください。

●こんな症状が出たら要注意！

【子宮頸がん】
不正出血・性交時の出血・異常なおりもの・下腹部の痛み・排尿障害・排便異常 など

【子宮体がん】
月経とは無関係の出血・閉経後の出血・月経不順・下腹部の痛み・排尿時の痛み など

【乳がん】
乳房やわきの下にしこりがある・左右の乳房の形が違う・痛みがある・皮膚がひきつる・皮膚がただれる・えくぼのようなくぼみが見れる・乳首から液体が出る など

	子宮がん検診		乳がん検診	
対象	20歳以上の女性		30歳以上の女性	
実施方法	集団健診	個別検診 *矢板市と契約している医療機関	集団健診	
実施期間	5～12月		年間を通じて	
検査内容	子宮頸部検診	子宮頸部検診 + 体部検診	30～39歳 超音波検査	40歳以上 超音波検査 + マンモグラフィ
検査料金	500円 *21歳と70歳以上は無料	2,200円 *70歳以上は無料	500円	1,000円 *41歳は無料

令和6年度より「スーパー道ぶしん補助金」が始まります

行政区が行う認定外道路の舗装工事に対して費用を一部補助します。「自宅周辺の道路が砂利道で舗装してほしい」などの要望がありましたら、お住いの行政区長にご相談ください。

申請条件など、詳しい内容は市ホームページでご確認ください。*申請は行政区長に限ります。

問い合わせ／建設課 ☎(43)6212



詳しくはこちら



令和6年度やいた健康ポイント事業参加者を募集します

参加する皆さんに、活動量計(歩数計)を持っていただき、ウォーキング・健診の受診・健康教室への参加など、健康づくり活動に対してポイントを付与する仕組みです。貯めたポイントは、市内で使用できる商品券などに交換できます。



【対象者】

下記の①～④全てに該当する方が対象です。

- ①初めて健康ポイント事業に参加する方(これまで参加したことがある方は対象外)
- ②市内在住の40歳以上(令和7年3月末の年齢)
- ③下記日程の説明会参加が可能な方
日時／4月27日(土)10:30～11:30
場所／矢板公民館2階大会議室
- ④健康状態や体組成の数値・医療費などのデータ提供にご協力いただける方



詳しくはこちら

【参加費】

1人1,000円 *説明会でお預かりします。

【募集人数】

100人 *申し込み多数の場合は抽選参加の可否は、4月15日(月)までに通知します。

【申込方法】

3月21日(木)までに、健康増進課・各公民館(矢板・泉・片岡)に設置してある申込用紙に記入の上、お申し込みください。

ポイントが貯まる「4つ」のメニュー！

●あるく！『ウォーキング』

1日8,000歩を目標に、歩数計を持って歩きます。歩数計には90日分の歩数が記録されます。

1日の歩数	獲得ポイント	備考
5,000歩～7,999歩	10ポイント	毎日付与されます！
8,000歩以上	20ポイント	

●でかける！『まちなか保健室』

市の施設などで、随時開設される「まちなか保健室」で、身体の健康状態をチェックします。

内容	獲得ポイント
「まちなか保健室」での体組成の測定・健康相談など	20～30ポイント

●はかる！『健診・検診』

市や勤務先で行う特定健診やがん検診、人間ドックなどを受診し、結果をお持ちいただくことでポイントを付与します。

種類	獲得ポイント	備考
特定健診	500ポイント	年間最大
がん検診・歯周疾患検診	500ポイント	1,000ポイント
人間ドック	1,000ポイント	ポイント

●さんかする！『イベント参加』

市が行うポイント対象事業(健康運動教室など)に参加することで20～50ポイントを付与します。

ポイント対象事業(例)	獲得ポイント	時期(予定)
健康ウォーキング	50ポイント	秋頃
からだとのフィットネス	20ポイント	9～3月
体力テスト	20ポイント	6月

*申し込みについては、広報やいたなどでご案内します。

【ポイント交換】

・交換できるポイントの上限は、年間10,000ポイント(1万円相当)です。

・12月に設ける交換日にポイント交換の申請を受け付けます。

問い合わせ／健康増進課 ☎(43)1118

アプリによる健康ポイント事業が始まります

令和7年度から、スマートフォンアプリによる健康ポイント事業の本格運用を目指し、令和6年度に実証実験を行います。詳しくは今後、広報やいたなどでお知らせします。これまで健康ポイント事業に参加したことがある方は、ぜひこちらへの参加をご検討ください。



子ども会に入りませんか

子ども会は、近隣地域に住んでいる小・中学生が集まる組織です。ラジオ体操やスポーツ大会などさまざまな行事を通じて、子どもたちの責任感・思いやり・積極性・協調性を育みます。未加入の方、新小学1年生の方、ぜひ、お住まいの地域の子ども会に入りましょう。

問い合わせ/矢板市子ども会連合会(生涯学習課内)

☎(43)6218



道の駅やいた

営業時間/
・旬鮮やいた 8:30~17:00
・つつじ亭 11:00~15:00
・軽食 9:00~17:00

問い合わせ/道の駅やいた ☎(43)1000



道の駅HP

ひな祭りに欠かせない甘酒は、オリゴ糖や食物繊維が豊富で、飲む点滴と言われるほど栄養価が優れています。

3月中は、3種類の甘酒を取り扱い、特設コーナーで紹介いたします。ぜひこの機会にご賞味ください。

- ①小野崎靴店 (矢板ブランド認証品)
- ②柳田米園 (お米屋さん手作り)
- ③Aコープ (飲み切りタイプ)



まちのあかり朗読会 「春雷のあかり」

「矢板市に集う人たちの心に温もりを届ける」をコンセプトに活動している「まちのあかり」による大人の方が楽しめる朗読会を開催します。ぜひご参加ください。

日時/3月31日(日) 15:00~ *1時間程度

場所/矢板武記念館 母屋

内容/「春が来る前」 小川未明 作
・「すいせんのラッパ」 工藤直子 作
・「晴れた空の下で」 江國香織 作

定員/25人程度 *予約不要 参加費/無料
入館料/150円 *学生以下無料

問い合わせ/生涯学習課 ☎(43)6218

「《スポーツ万能》な子どもの育て方」 講演会参加者募集

成長期にある子どもの運動能力を高める効率よい指導方法を習得しませんか?指導力の幅を広げ、共に子どもたちの健やかな成長を見守りましょう。

日時/3月16日(土) 13:30~15:00

場所/矢板公民館 大会議室

対象/子どもスポーツに携わる指導者

定員/30人 *先着順 参加費/無料

講師/小俣 よしのぶ先生

申込方法/3月13日(水) 17時までに電話でお申込みください。

申込・問い合わせ/

生涯学習課スポーツ推進室 ☎(43)6218

矢板武記念館 シダレザクラライトアップ

日時/開花状況に応じて実施します。

点灯時間/日没~19:30

期間中の開館時間/3月 10:00~19:30
4月 9:30~19:30

場所/矢板武記念館 庭園

入館料/150円 *学生以下無料

そのほか/

- ・期間中は無休です。
- ・開花状況については、市デジタルミュージアムにて随時お知らせします。



開花状況はこちら

関連イベント【観桜会】

市文化協会所属団体による茶会・華展を行います。

日時/3月24日(日) 10:00~15:00

場所/矢板武記念館 母屋

参加費/300円

問い合わせ/生涯学習課 ☎(43)6218

長峰公園ライトアップ

桜やつつじが見頃の期間にライトアップを行います。

期間/3月22日(金)~5月10日(金)

点灯時間/18:00~21:00

問い合わせ/商工観光課 ☎(43)6211



矢板市文化スポーツ複合施設 2024.4 GRAND OPEN



3月4日(月) 9時から、利用受付予約を開始します

*3月中は4月1日から30日利用分までの仮予約受付です

【予約方法】

- ①専用予約サイトで利用者登録を行います。
- ②同サイトから利用日、利用施設・備品、利用時間を仮予約します。
*利用時間は、毎時00分から60分までの1時間単位です。なお、利用時間には準備及び撤収時間も含まれます。
- ③利用日当日に窓口で本申請を行い、利用料金をお支払いください。

【申請期間】

利用日の前月1日から仮予約が可能となります。大会などで1カ月以上先の予約を希望する場合は、事前に相談ください。

【その他】

収納式ステージ・移動観覧席の利用については、事前に相談ください。予約状況によっては希望に沿えない場合があります。

【矢板市文化スポーツ複合施設専用予約サイト】



問い合わせ/

矢板市文化スポーツ複合施設 ☎(46)5283
指定管理者: 矢板市文化スポーツ複合施設共同事業体

施設情報



詳しくはこちら

多機能ホール 約755m²

収納式観覧席最大786席(移動観覧席216席含)と収納式ステージを整備し、文化会館としての機能を持ちます。収納時は通常の体育館として使用できます。

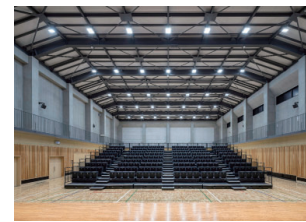

アリーナ 約755m²

多機能ホール・アリーナ共にバスケットボール・バレーボール・卓球・パドミントン・ソフトテニスなどに利用できます。(コートラインあり)

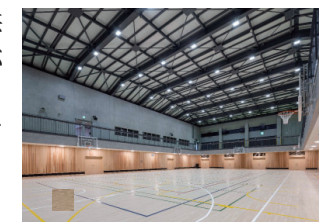

ホワイエ(自由通路)

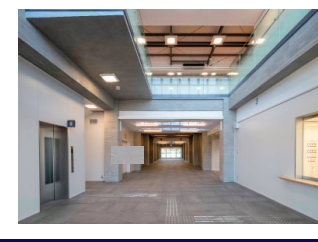

トレーニングエリア



研修室



公共下水道供用開始区域の縦覧を行います

4月1日から新たに下水道の利用が可能になる区域を縦覧することができます。

縦覧期間／3月15日(金)～31日(日)

8:30～17:15

縦覧場所／下水道課

(上下水道事務所 2階)

*日曜・祝日は、市役所1階 市民室

縦覧内容／

- ・公共下水道供用開始区域
- ・新たに供用開始区域となる地域(片岡地内の一部)



詳しくはこちら

問い合わせ／

下水道課 ☎(43) 6214

都市計画道路事業承認図書の縦覧を行います

都市計画道路事業承認が国土交通省より告示され、図書の写しの送付がありましたので、縦覧します。

都市計画事業の名称／

矢板都市計画道路3・3・5号宇都宮陸羽線

縦覧期間／令和15年3月31日まで

縦覧場所／都市整備課

問い合わせ／

都市整備課 ☎(43) 6213

「春の山火事防止強調運動」実施中

空気が乾燥し、山火事が発生しやすい時期です。ひとたび山火事が発生すると、長年かけて育ててきた森林が失われてしまい、地球環境保全や土壌保全といった森林の大切な機能が損なわれてしまいます。

火の取り扱いに十分注意を払い、山火事予防にご協力ください。

対象期間／

3月1日(金)～5月31日(金)

問い合わせ／

農林課 ☎(43) 6210

退職時の国民年金手続きはお済みですか？

●会社を退職したときは国民年金の届出が必要です！

20歳以上60歳未満の方は、国民年金への加入が法律で義務付けられています。会社を退職したときは、第2号被保険者(厚生年金)から第1号被保険者(国民年金)への変更の届出が必要となります。①年金番号がわかるもの②資格喪失証明書や退職証明書をお持ちの上、市民課でお手続きください。

*第3号被保険者(第2号被保険者に扶養されている配偶者)であった方についても、第3号被保険者から第1号被保険者への変更の届出が必要となります。

●保険料の免除制度があります！

保険料を納めることが困難な場合には、申請によって保険料の納付が免除される制度があります。国民年金の加入や免除はマイナポータルから電子申請で手続きができます。詳しくはホームページをご確認ください。



HPはこちら

問い合わせ／市民課☎(43) 1117

大田原年金事務所☎(22) 6311

エコパークしおや再生品無料提供事業

実施期間／3月1日(金)～27日(水)

*土・日・祝日を除く

9:00～16:30

対象／矢板市・さくら市・塩谷町・高根沢町在住の18歳以上の方

申込方法／事務所へ直接お越しいただき、申込用紙に必要事項を記入の上、ご提出ください。電話・郵送・代理での申し込みはできません。

*申込多数の場合は抽選



詳しくはこちら

申込・問い合わせ／

エコパークしおや管理事務所

☎(53) 7370



税金は納期限までに納めましょう～滞納、見逃しません！～

納期限までに税金が納められていないときは、督促状が發布されます。発布の日から起算し10日を経過した日までに完納されないと、預貯金・給与・保険・土地・建物・自動車の差押えなどの滞納処分を受けることになります。支払いは納め忘れのない口座振替が便利です。



▲車などを差押えるときは、タイヤをロックします。

問い合わせ／

税務課 ☎(43) 1115

献血にご協力ください

日時／3月26日(火)

10:00～11:45、13:00～16:00

場所／保健福祉センター

内容／全血献血のみ 200ml、400ml

問い合わせ／健康増進課

☎(43) 1118



不用品登録制度

家庭で不用になった品物・譲ってほしい品物を登録し、お互いに譲り合うことで、不用品の再利用につなげ、ごみの減量を図る制度です。詳しくは、ホームページをご覧ください。



詳しくはこちら

問い合わせ／

消費生活センター(生活環境課内)

☎(43) 3621

4月の各種相談日・休日当番医

●各種相談【無料】

相談種類	日にち	時間	場所	問い合わせ
人権相談	9日(火)	9:30～12:00	市保健福祉センター	総務課 ☎(43) 1113
法律相談 <small>予約制</small>	18日(木)	9:00～12:00	矢板公民館2階	社会福祉協議会 ☎(44) 3000
心配ごと相談	2・16・23・30日(火)	9:00～12:00		秘書広報課 ☎(43) 3764
行政相談	16日(火)	9:00～12:00		生活環境課 ☎(43) 3621
消費生活相談 <small>予約制</small>	月～金(祝日を除く)	9:00～12:00 13:00～16:00	消費生活センター(生活環境課内)	健康増進課 ☎(43) 1118
健康栄養相談	22日(月)	9:00～12:00 13:00～16:00	市保健福祉センター	(公社) 県宅地建物取引業協会 ☎0287(62) 6677
不動産相談	4日(木)	13:30～15:30	市保健福祉センター	

●休日・救急当番医

診察の内容・時間帯は患者さんの状態や医療機関によりますので、必ず電話でご確認の上、受診してください。

日にち	9:00～12:00 / 14:00～17:00	17:00～19:00	18:30～21:00
7日(日)	矢板南病院 ☎(48) 2555	塩谷病院 ☎(44) 1155	診療室くろす ☎028(682) 8811
14日(日)	村井胃腸科外科クリニック ☎(40) 3055		
21日(日)	西川整形外科 ☎(48) 2552		
28日(日)	後藤医院 ☎(44) 2323		
29日(祝・月)	佐藤病院 ☎(43) 0758		
			診療室しおや ☎(44) 1155

*土曜日は、年間を通じて診療室くろすで行います。(18:30～21:00)

*院内感染を避けるため、院内ではマスクの着用をお願いします。

4月の窓口案内

●マイナンバー休日窓口 予約制

20日(土) 9:00～12:00

市民課 ☎(43) 1117

●延長窓口(市民課・税務課の一部業務)

毎週水曜日(祝日の場合は木曜日)は19:00まで延長しています。

3・10・17・24日

市民課 ☎(43) 1117

税務課 ☎(43) 1115



家族葬が

35万円

消費税10%込み

1日1組家族葬

家族葬つむぎ 矢板

24時間365日対応(ご安置が可能です)

矢板市鹿島町483-1 矢板市家族葬 検索 ☎0120-33-8871

〈新型コロナワクチン接種をご希望の方へ〉



新型コロナワクチンの全額公費による接種は 令和6年3月31日で終了します

オミクロン株(XBB.1.5)対応ワクチンの接種対象とワクチンの種類

- 令和5年9月20日以降、生後6か月以上のすべての方に対して、新型コロナのオミクロン株(XBB.1.5)に対応した1価ワクチン(XBB.1.5対応ワクチン)の接種が始まりました。
- 新型コロナワクチンの全額公費による接種は、初回接種、秋冬の接種ともに令和6年3月31日で終了します。接種をご希望の方は、期間内に余裕を持って受けてください。
- 令和6年4月1日以降は、65歳以上の方および60～64歳で対象となる方(※)には、秋冬に自治体による定期接種が行われます。また、任意接種として、時期を問わず自費で接種していただけます。

(※) 60～64歳で、心臓、腎臓または呼吸器の機能に障害があり、身の回りの生活が極度に制限される方、ヒト免疫不全ウイルス(HIV)による免疫の機能に障害があり、日常生活がほとんど不可能な方

〈接種対象となる方と接種間隔〉

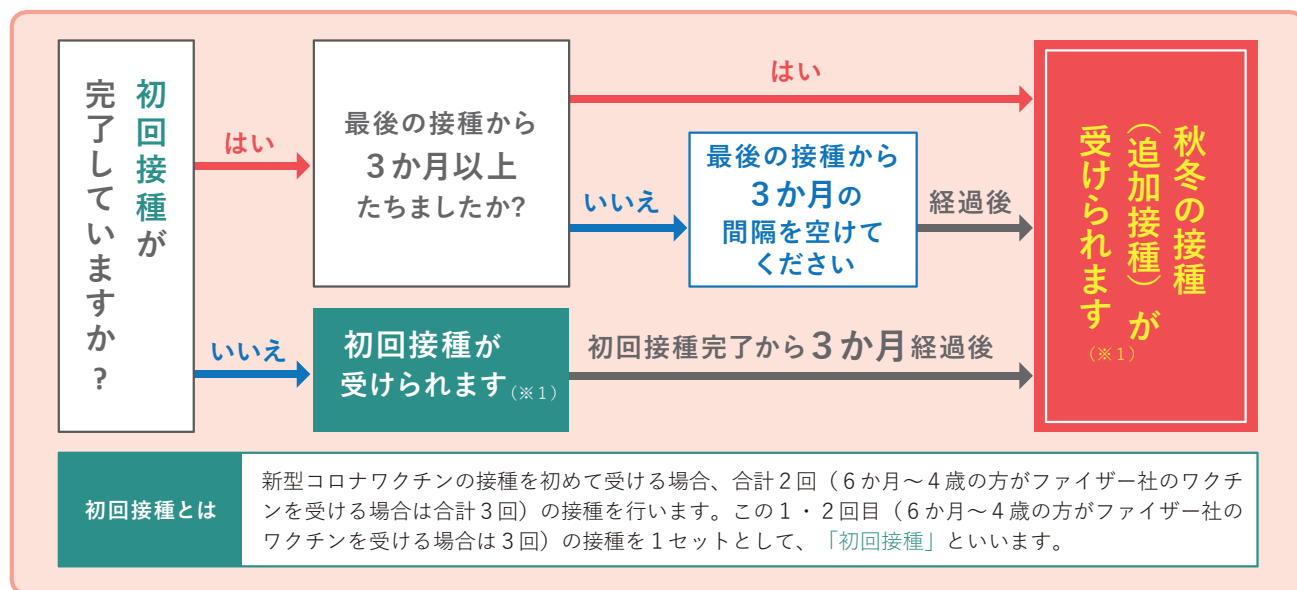

〈接種に使用するワクチン〉(※2)

	初回接種		秋冬の接種(追加接種)		
	モデルナ社【XBB.1.5】	ファイザー社【XBB.1.5】	モデルナ社【XBB.1.5】	ファイザー社【XBB.1.5】	第一三共社【XBB.1.5】
6か月～4歳	○ 5歳まで	○	—	○	—
5～11歳	○ 6歳以上	○	○ 6歳以上	○	—
12歳以上	○	○	○	○	○

注：接種証明などについては、お住まいの市町村にお問い合わせください。

(※1) 秋冬の接種は一人1回受けられます。(※2) 武田社(ノババックス)のワクチンは、令和5年12月25日をもって接種が終了しました。

新型コロナワクチンの接種予約は接種日の10日前まで受け付けています。

希望する方は、インターネットまたは電話でご予約ください。

接種には接種券が必要

予約サイトはこちら



【予約・問い合わせ】矢板市健康増進課 ☎0287-43-1118 (平日8:30～17:15)

XBB.1.5対応ワクチンの安全性

■ ファイザー社、モデルナ社、第一三共社のXBB.1.5対応ワクチンについて、各年齢において、下記のような副反応が報告されています。また、頻度は不明ですが、重大な副反応としてショック、アナフィラキシー、心筋炎、心膜炎が知られています。

発現割合	症状				
	ファイザー社のワクチン			モデルナ社のワクチン	第一三共社のワクチン
	6か月～4歳	5～11歳	12歳以上	6か月以上	12歳以上
50%以上	易刺激性(※1)	疼痛(※2)、疲労	疼痛(※2)、頭痛、疲労	疼痛(※2)、頭痛、疲労、易刺激性・泣き(※1、注)	疼痛(※2)、倦怠感
5～50%	疼痛(※2)、発赤・紅斑、腫脹(※3)、傾眠(※4)、頭痛、食欲減退、下痢、嘔吐、筋肉痛、疲労、発熱、悪寒	発赤・紅斑、腫脹(※3)、頭痛、下痢、筋肉痛、関節痛、悪寒、発熱	腫脹(※3)、発赤・紅斑、下痢、筋肉痛、関節痛、リンパ節症、悪寒、発熱	傾眠(※4、注)、食欲減退(注)、腫脹・硬結(※5)、発赤・紅斑、悪心・嘔吐、筋肉痛、関節痛、リンパ節症(※6)、悪寒、発熱	熱感、腫脹(※3)、紅斑、そう痒感、硬結、頭痛、筋肉痛、発熱、遅発性反応(※8)、リンパ節症(※6)、発疹、腋窩痛
1～5%	関節痛	嘔吐		遅発性反応(疼痛・腫脹・紅斑等)(※7)	

注：生後6か月～5歳のみ

(※1) 易刺激性：機嫌が悪い(※2) 疼痛：注射部位の痛み(※3) 腫脹：注射部位の腫れ(※4) 傾眠：眠たくなる様子

(※5) 腫脹・硬結：注射部位の腫れ、固くなること(※6) リンパ節症：注射部位と同じ側の腋の腫れや痛み(※7) 遅発性反応：接種後7日目以降の痛みや腫れなど

(※8) 遅発性反応：接種後7日目以降に現れる紅斑、腫脹、そう痒感、熱感、硬結、疼痛

出典：添付文書(コナチン筋注6か月～4歳用、コナチン筋注5～11歳用、コナチンRTU筋注、スパイクバックス筋注(1価：オミクロン株XBB.1.5)、ダイチロナ筋注(XBB.1.5))

Q & A

Q. 令和6年4月以降の接種は有料となるのですか？

A. 65歳以上の方および60～64歳で対象となる方(※)には、新型コロナの重症化予防を目的として、秋冬に自治体による「定期接種」が行われ、費用は原則有料となります。
(接種を受ける努力義務や自治体からの接種勧奨の規定はありません。)

令和6年4月1日以降に定期接種以外で接種をご希望の方には、「任意接種」として、自費で接種していただくことになります。

※令和6年度の新型コロナワクチン「定期接種」の実施時期や費用等の詳細については、決まり次第、広報等でお知らせします。

(※) 60～64歳で、心臓、腎臓または呼吸器の機能に障害があり、身の回りの生活が極度に制限される方、ヒト免疫不全ウイルス(HIV)による免疫の機能に障害があり、日常生活がほとんど不可能な方

Q. 令和6年3月31日までに初回接種を完了できない場合はどうなりますか？

A. 令和6年3月31日までに初回接種を完了できない場合、残りの接種は自費で受けていただくこととなります。初回接種を希望される方は、できるだけ、令和6年3月31日までに必要な接種を完了できるよう余裕を持って受けていただくようお願いします。

◎ワクチンを受けるにはご本人または保護者の同意が必要です。

ワクチンを受ける際には、感染症予防の効果と副反応のリスクの双方について、正しい知識を持っていただいた上で、ご本人または保護者の意思に基づいて接種をご判断いただきますようお願いいたします。受ける方の同意なく、接種が行われることはありません。

職場や周りの方などに接種を強制したり、接種を受けていない人に対して差別的な対応をすることはあってはなりません。

◎予防接種健康被害救済制度があります。

予防接種では健康被害(病気になったり障害が残ったりすること)が起こることがあります。極めてまれではあるものの、なくすことはできないことから、救済制度が設けられています。申請に必要な手続きなどについては、住民票がある市町村にご相談ください。

臨時接種および定期接種ではない場合(任意接種の場合)には、予防接種健康被害救済制度ではなく、医薬品副作用被害救済制度の対象となります。申請に必要な手続きなどについては、医薬品医療機器総合機構(PMDA)にご相談ください。

新型コロナワクチンの有効性・安全性などの詳しい情報については、厚生労働省ホームページの「新型コロナワクチンについて」のページをご覧ください。

厚労コロナワクチン 検索

