

やっぱ、地元がいちばん！



やいたに住みたい！やいたで働きたい！

YAITURN

WorkGuideBook2024

矢板市企業紹介BOOK



 矢板市商工観光課

〒329-2192 栃木県矢板市本町5番4号
TEL 0287-43-6211 FAX 0287-44-3324
<https://www.city.yaita.tochigi.jp>



矢板の観光・企業
情報はコチラ!!

矢板市公式観光・産業海外展開支援ポータルサイト
【DISCOVER YAITA】
<https://www.city.yaita.tochigi.jp/site/discoveryaita/>



2024年2月発行

出会ったことのないまち、
矢板！

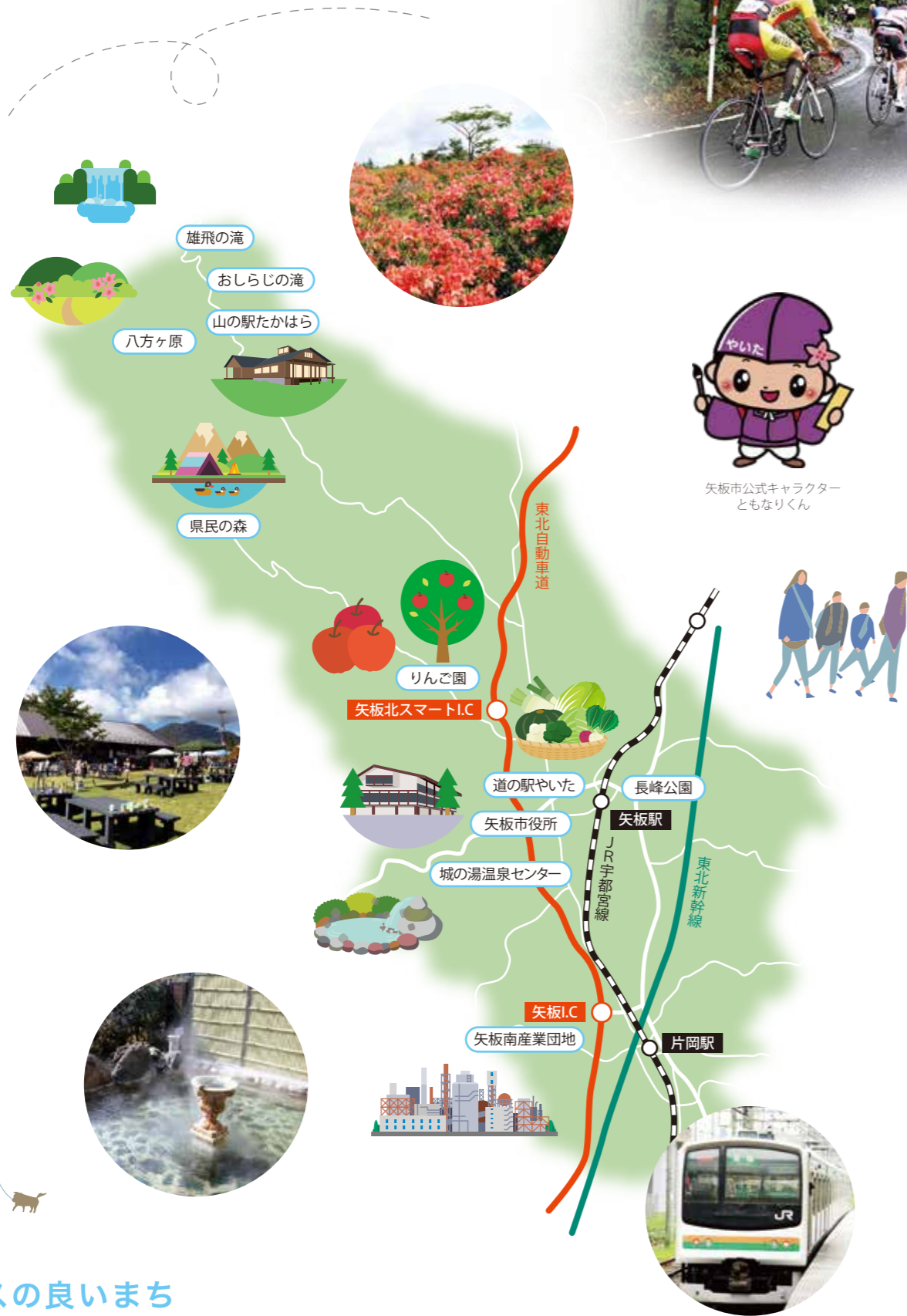

おしらじの滝



矢板の観光地

矢板市が誇る高原山の中腹に位置する八方ヶ原では、雄大な自然を満喫することができます。特に5月下旬から6月上旬にかけて、約20万株もの「レンゲツツジ」が一面に咲き誇る光景は圧巻です！
また、最近、SNSでも話題の幻の青い滝「おしらじの滝」もここ八方ヶ原にあります。ほかには、山の駅たかはらを起点に滝を巡るハイキングコース、キャンプもおすすめです。

レジャーや遊びも充実

矢板市の豊かな自然や起伏に富んだ地理的優位性を生かしたサイクリングコースや、八方ヶ原へと続く道路の「栃木のラルブ・デュエズ」と呼ばれるサイクリストたちに人気のスポットがあります。
さらに県民の森では、ただの木登りとは違うダイナミックな木登り体験ができる「ツリークライミング」体験ができたり、ハイキングやキャンプ、野鳥観察などアウトドアならではのイベントが盛りだくさんです。



矢板のりんご

市内にはいくつか「りんご団地」があることをご存じですか？栃木県内No.1の生産量である矢板市のりんごは、蜜がたっぷり入るまで、じっくりと樹上で熟させる「樹上完熟」が特徴です。10月～11月にかけては、りんご狩りのシーズンを迎え、自分の手で樹から収穫して食べる喜び、穫れたてならではのみずみずしさを堪能できます。
農園ごとに育て方に個性があり、品種もさまざま。その旬ならではのりんごの食べ比べをしに来てみませんか？



自然の中で育む

矢板市は広大な自然環境の中でのびのびと子供たちを育てたいと願うパパ・ママに最適な環境でもあります。都市公園100選に選ばれている「長峰公園」は特に小さなお子さんのいるご家族に愛されているおでかけスポットです。
また、子育て支援を行うファミリーサポートセンターや健全な児童育成において遊びや指導・行事を行う児童館などもあり、地域の中でお互いが助け合いながら子育てを支援する環境を整備しています。



長峰公園

アクセスの良いまち

市内には東北自動車道や国道、主要地方道路があり、さらにJR宇都宮線が南北に通っているため、車や電車が出掛けやすいまちです。
矢板市から宇都宮まで約30km。JR宇都宮線を利用すれば約30分、日光や那須などの知名度がある観光地までは30～50kmと車で約60分の距離にあります。交通量も少ないので、ロードバイクのツーリングも快適です。

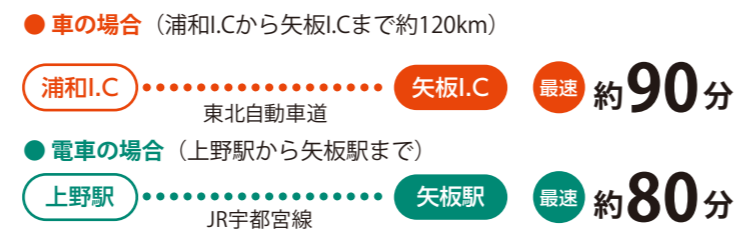

もっと矢板を楽しもう！ TOWN GUIDE

市内の観光情報を発信 矢板市のお店検索をサポート!! 八方ヶ原や県民の森の魅力などを発信!

矢板旅-ヤイタビ うえぶ商店街「やいたうん」 HAPPY HAPPO Project

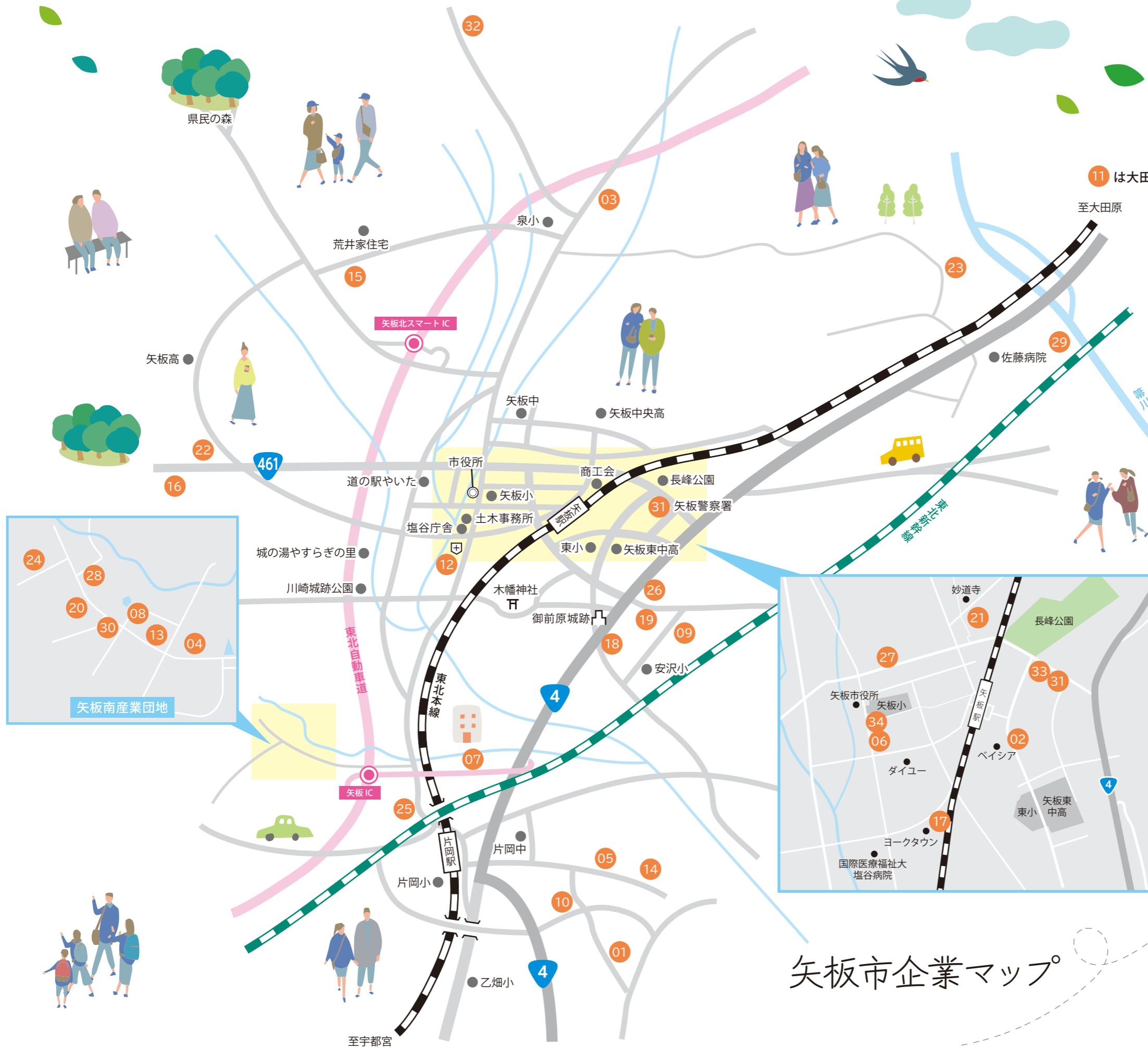

矢板市企業マップ

- 出会ったことのないまち、矢板！…………… 2-3
- 矢板市企業マップ…………… 4-5
- 01 飯野製作所…………… 6
- 02 為王会…………… 6
- 03 泉水道…………… 7
- 04 壺番屋…………… 7
- 05 大野ゴム工業…………… 8
- 06 格和測量…………… 8
- 07 ケーワイエンジニアリング…………… 9
- 08 小出鋼管…………… 9
- 09 酒井製作所…………… 10
- 10 サカタロジスティックス…………… 10
- 11 自衛隊栃木地方協力本部…………… 11
- 12 塩谷広域行政組合消防本部…………… 11
- 矢板消防署
- 13 壮関…………… 12
- 14 たかはら学園…………… 12
- 15 高原林産…………… 13
- 16 たかはら森林組合…………… 13
- 17 玉川測量設計…………… 14
- 18 チュウリツ…………… 14
- 19 ティーアイエム…………… 15
- 20 東色ピグメント…………… 15
- 21 東昭建設…………… 16
- 22 東陽機器工業…………… 16
- 23 トーセン…………… 17
- 24 トチギテック…………… 17
- 25 日光金属…………… 18
- 26 ネットヨタ栃木…………… 18
- 27 浜屋組…………… 19
- 28 富士精工…………… 19
- 29 マルハチ…………… 20
- 30 三上化学製鎖…………… 20
- 31 矢板警察署…………… 21
- 32 八汐苑…………… 21
- 33 山久…………… 22
- 34 ヤマガチ…………… 22
- 就職に関する相談窓口・アプリのご紹介 23



既存技術を活かした未来の製品づくりをグローバルに展開します。

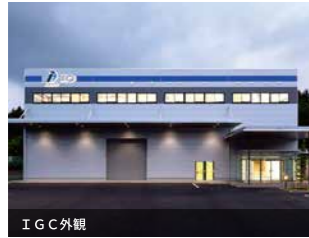

輸送用機器の部品をグローバルに生産しています。近年では高い取引実績を基にメーカーと共同で水素電池やバッテリーなど次世代技術用の部品も開発しています。

国内外拠点の地域性や強みを生かしながら生産を行っていることが特徴です。

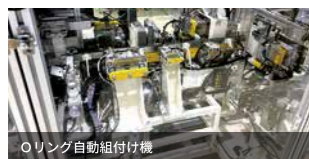

先輩に聞いてみた!

【入社1年目】技術部所属 A・Lさん



Q1. 新機種の立ち上げに関わる業務を行っています。図面がきちんと製品の形になるか、量産した際にエラーが起こらないかを考えています。最近では図面を作る作業も少しずつ勉強しています!
Q2. “人が良い”、これに尽きます! 困ったことがあれば互いに協力し乗り越えられる方が多いです。Q3. 買い物や旅行に行くことが多いです! 会社のメンバーでキャンプに行ったり、スポーツをやっている方もいます。Q4. “まずはやってみること!” 悩んだり迷ったりすることが沢山あると思いますが、とにかく行動あるのみです!

会社概要

設立	1948年3月	従業員数	288名(男性183名、女性105名) ※2023年9月末現在、国内全拠点合計
代表者	代表取締役社長 金原 悠吉	主な事業内容	自動車用エンジン部品の精密機械加工を栃木・福島・フィリピン・アメリカ・中国・インドネシア・メキシコにてグローバル展開。
資本金	9,600万円		

採用情報

募集対象	高卒以上	諸手当	通勤手当、家賃補助手当、家族手当、シフト手当他
募集職種	マシンオペレーター・技術職・品質職など	福利厚生	雇用保険、労災保険、健康保険、厚生年金、確定拠出年金等
勤務時間	8:00~17:00	採用実績	R2:21人(高卒2人・大卒4人・中途15人) R3:15人(高卒3人・大卒2人・中途10人) R4:16人(高卒1人・大卒3人・中途12人)
初任給	高卒:168,000円 大卒:210,000円		
昇給	年1回(7月)		
賞与	年2回(7月・12月)		

月平均残業時間	年間休日	育児休暇取得者数	有給休暇平均取得
7.5時間	115日	女性:3人 男性:0人 (2022年度実績)	13.2日 (2022年度実績)

インターンシップの受入: ×
職場見学: ○
ご希望の場合にはお電話にてお問合せください。

Q1. お仕事の内容 Q2. この職場の魅力は? Q3. お休みの日の過ごし方 Q4. 学生の皆さんにメッセージ



社名は「水道」だけど「水道」だけじゃない。総合設備の泉水道。



当社は昭和53年3月に法人を設立以来、一般住宅から商業・工業施設などの空調/衛生/給排水/土木/電気の工事や管理業務を行っている会社です。

あなたの「やりたい!」を重視して得意分野に合わせた仕事をお任せします。

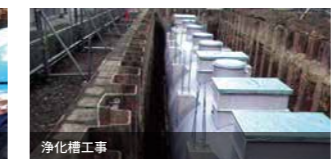

会社概要

設立	1978年3月	従業員数	17名(男性13名、女性4名) ※2023年11月現在
代表者	矢板 正光	主な事業内容	建築機械設備や土木の工事。いわゆる生活する上でライフラインとなる水道やエアコン等の工事や修理をします。
資本金	3,000万円		

採用情報

募集対象	学卒、一般	諸手当	通勤手当、時間外・休日手当
募集職種	建設作業員、工事管理	福利厚生	資格取得費用負担
勤務時間	8:00~17:00	採用実績	R3:採用無し R4:1人(中途1人) R5:4人(中途4人)
初任給	高卒:200,000円 大卒:220,000円		
昇給	前年度実績あり 1ヵ月あたり0円~10,000円		
賞与	前年度実績あり 年2回 180,000円~480,000円		

月平均残業時間	年間休日	育児休暇取得者数	有給休暇平均取得
15時間	88~105日	対象者無し (2022年度実績)	9日 (2022年度実績)

インターンシップの受入: ○
職場見学: ○
ご希望の場合にはお電話にてお問合せください。

先輩に聞いてみた!

【入社2年目】工事部所属



古谷さん
Q1. パソコンを使って工事のための図面や書類を作成しています。Q2. 資格取得には会社が全面的にバックアップしてくれるので、チャレンジしやすいです。Q3. バイクでツーリングに行きます。ご当地の美味しいものを食べるのが楽しみです。Q4. 自分が熱中できる仕事を探して頑張ってください!

Q1. お仕事の内容 Q2. この職場の魅力は? Q3. お休みの日の過ごし方 Q4. 学生の皆さんにメッセージ



地域の一番身近で医療から介護まで。地域のために。地域とともに。



医療法人社団為王会は、安心安全で気軽に相談できる親近感・信頼感を抱いていただける存在を目指し、皆さまの心に寄り添うサービスを心がけています。

医療・看護・介護・リハビリテーション・保険・予防など、地域の皆さまが健やかで快適な生活を送れるようにサポートしていきます。



先輩に聞いてみた!

【入社25年目】尾形クリニック所属 看護副部長 中村 友理子さん



Q1. 一般的な看護業務と、患者さんの心と体のケア。Q2. 色々な職種の人達と、協力し合いながら仕事ができます。Q3. 気の合う仲間と登山をしたり、旅行に行ったりしています。Q4. 興味を持ったことは、後先考えずにまずはチャレンジしてみましょう。

会社概要

設立	1987年	従業員数	251名(男性64名、女性187名) ※2023年10月現在
代表者	理事長 尾形 享一	主な事業内容	【医療】尾形クリニック、尾形クリニック那須(2施設) 【介護】介護老人保健施設アゼリアホーム、ケアセンター矢板、ケアプラザ矢板(3施設)
資本金	社会福祉法人のため非該当		

採用情報

募集対象	定年年齢を上限として募集(18歳~59歳)	諸手当	資格手当、業務手当、通勤手当(上限20,000円)、処遇改善手当、夜勤手当、選考手当等 ※各手当は職種、配属先、経験により異なります。
募集職種	正看護師、准看護師	福利厚生	確定拠出年金、懇親費、クラブ活動等
勤務時間	配属先によって異なりますので詳細はお問い合わせください。	採用実績	R2:21人(高卒1人・大卒1人・中途19人) R3:15人(高卒1人・大卒2人・中途12人) R4:12人(高卒3人・中途9人)
初任給	職種によって異なりますので詳細はお問い合わせください。		
昇給	年1回 ※前年度実績1.30%		
賞与	年2回 ※前年度実績3.9ヶ月分		

月平均残業時間	年間休日	育児休暇取得者数	有給休暇平均取得
2時間	120日	女性:7人 男性:4人 (2022年度実績)	10.2日 (2022年度実績)

インターンシップの受入: ○
職場見学: ○
詳細はお電話でお問い合わせください。

Q1. お仕事の内容 Q2. この職場の魅力は? Q3. お休みの日の過ごし方 Q4. 学生の皆さんにメッセージ



わくわくで未来をつくる



1978年にカレーハウスCoCo壺番屋の1号店をオープンし、現在では国内外を合わせて1,400を超える店舗を展開しています。

栃木工場では主にカレーソースを製造し、国内約80%以上の店舗へ供給しています。



会社概要

設立	1999年	従業員数	120名(男性65名、女性55名) ※2023年10月現在
代表者	工場長 谷井 雄一	主な事業内容	カレーハウスCoCo壺番屋の店舗でお客様にお召し上がりいただくカレーや店舗で販売しているレトルトカレーの製造
資本金	—		

採用情報

募集対象	高卒以上	諸手当	扶養手当、子供手当、食事手当、通勤手当等
募集職種	食品製造、設備保全	福利厚生	社会保険(雇用・労災・健康・厚生)
勤務時間	変形労働時間制 8:00~17:00 20:00~5:00	採用実績	R2:4人(高卒1人・中途3人) R3:3人(高卒1人・中途2人) R4:6人(高卒2人・中途4人)
初任給	高卒:170,000円 大卒:225,000円		
昇給	あり		
賞与	年2回(賞与月数3.5ヶ月/年)		

月平均残業時間	年間休日	育児休暇取得者数	有給休暇平均取得
15時間	120日	対象者無し (2022年度実績)	14日 (2022年度実績)

インターンシップの受入: × 職場見学: ○
職場見学は状況に応じてとなりますので、お電話にてお問合せください。

先輩に聞いてみた!

【入社1年目】生産管理課所属



青木 麗奈さん
Q1. カレーソースに配合する調味料の準備や計量作業を行っています。Q2. 働いている人はみんな明るく、元気で、何でも話せて働きやすい環境です。Q3. 美味しいものを食べに行ったり、友人とドライブをしています。Q4. 学生のうちに自分の好きなこと、興味があることに熱中してください。アルバイトなどを経験して、将来を見据えた就職活動を行ってください。

Q1. お仕事の内容 Q2. この職場の魅力は? Q3. お休みの日の過ごし方 Q4. 学生の皆さんにメッセージ



「CSによるものづくり」私達は、環境保全に努め、お客様に喜ばれ、信頼される品質を提供し、社会に最良の貢献をします。



各工場から生産された製品をデリバリーセンター内にて一元管理し、全国各地に発送する業務を行っております。製品発送だけでなく、業務を効率化するため、センター内にてプログラムを構築し、お客様からの注文から製品出荷までをシステム管理することで最適化など創意工夫をしております。そのため、物流を通して様々な体験をすることができます。



先輩に聞いてみた! 【入社14年目】物流管理課所属 N.I.さん

Q1. 私の主な仕事は、お客様より頂いたご注文の商品を、迅速に集め丁寧に梱包し運送業者へ受け渡す仕事を行っております。Q2. 業務の効率化や品質向上を目指しチャレンジの絶えない職場で、お客様、従業員ともに満足できる環境づくり日々目指しています。Q3. 趣味のゴルフ、マラソンで汗を流しリフレッシュしています。Q4. 若い世代も多く活躍し、活気のある職場です。ぜひ皆さんと働けることを楽しみにしております。

会社概要

設立	事業所設立1992年2月 (会社創業1941年2月)	従業員数	32名(男性14名、女性18名) ※2023年10月現在
代表者	所長 佐藤一樹	主な事業内容	自動車用の補修部品をメインに、ネットやオンラインシステムを活用し、全国へ即日発送をしている物流センター
資本金	2,630万円		

採用情報

募集対象	高卒以上	諸手当	通勤手当、業務手当
募集職種	商品、物流管理業務	福利厚生	社会保険、厚生年金、企業年金基金へ加入
勤務時間	9:00~17:30	採用実績	R2:1人(高卒1人) R3:2人(高卒2人) R4:採用無し
初任給	高卒:165,230円		
昇給	年1回		
賞与	年2回		

月平均残業時間	年間休日	育児休暇取得者数	有給休暇平均取得
基本無し	124日	女性:1人 男性:0人 (2022年度実績)	12.5日 (2022年度実績)

インターンシップの受入: ○
職場見学: ○
ご希望の場合にはお電話にてお問合せください。

Q1. お仕事の内容 Q2. この職場の魅力は? Q3. お休みの日の過ごし方 Q4. 学生の皆さんにメッセージ



チャレンジスピリット!!



私たちケーワイエンジニアリングは創業以来、一貫してモノづくりにおけるオンリーワン技術の追求に尽くしてまいりました。おかげさまで当社の切削加工技術は、あらゆる分野で貢献しており、お客様からの高い信頼をいただいております。今後も社員一丸となり、より高いステージへと邁進する所存です。



先輩に聞いてみた! 【入社2年目】機械加工部所属 M・Sさん

Q1. 機械加工 Q2. 未経験でしたが優しい先輩に囲まれ、基礎から加工について学び、仕事に取り組んでいます。難しい仕事ではありますが責任感を持って最後までやり遂げることにやりがいを感じています。Q3. 買い物やライブなど、アクティビティに過しています。Q4. 始めは覚えることが多く大変だと思いましたが、コツコツと正確に仕事をこなすことが得意な方や「このやり方の方が無駄なく加工できるかな」などと考えることが好きな方は向いていると思います。

会社概要

設立	1995年7月	主な事業内容	機械加工: 多品種少量生産、試作、量産加工 加工内容: マシニング加工、フライス加工、平面研削、板金製缶 主要製品: コイル巻線機部品、減速機ケース、空圧部品、油圧部品、送風機部品、建機部品、船用エンジン部品、平盤打抜機部品
代表者	川島 嘉孝		
資本金	1,000万円		
従業員数	9名(男性7名、女性2名) ※2023年11月現在		

採用情報

募集対象	高卒	諸手当	残業手当、皆勤手当、通勤手当、家族手当
募集職種	機械加工	福利厚生	健康保険、厚生年金保険、雇用保険、労災保険
勤務時間	8:00~17:00	採用実績	R2:1人(中途1人) R3:1人(中途1人) R4:1人(高卒1人)
初任給	170,800円~301,500円		
昇給	年1回		
賞与	年2回		

月平均残業時間	年間休日	育児休暇取得者数	有給休暇平均取得
20時間	100日	対象者無し (2022年度実績)	10日 (2022年度実績)

インターンシップの受入: ×
職場見学: ○
ご希望の場合にはお電話にてお問合せください。

Q1. お仕事の内容 Q2. この職場の魅力は? Q3. お休みの日の過ごし方 Q4. 学生の皆さんにメッセージ



地域に貢献し、信頼される企業であり続ける



当社は社会資本である道路・河川・都市計画、上下水道計画の下地となる測量業務や設計業務、用地補償業務を官公庁から請け負っています。令和5年には日本測量協会より公共測量品質管理優秀賞(地図)を受賞いたしました。



先輩に聞いてみた! 【入社2年目】技術部所属 K・Wさん

Q1. みなさまが住んでいる街の広さや位置関係を知る仕事をしています。時にはドローンを飛ばし測量することもあります。Q2. アットホームな職場です。入社当初より、先輩に機材などの使い方を丁寧に教えて頂きました。Q3. 友人や職場の方とゴルフに行きます。じっとしているのはあまり好きではないので、体を動かしてリフレッシュしています。Q4. 測量業は野外での仕事と、オフィスでのデータ処理や設計作業の組み合わせです。新しい環境を楽しみたい方にはオススメの職場です。

会社概要

設立	1976年	従業員数	20名(男性17名、女性3名) ※2023年9月現在
代表者	代表取締役 格和 弘	主な事業内容	測量業務、設計業務、用地補償業務、調査業務(河川流量観測等)、開発申請業務
資本金	1,000万円		

採用情報

募集対象	高卒、大卒、専門卒、中途	諸手当	残業手当
募集職種	測量技術者・土木関係建設コンサルタント技術者	福利厚生	雇用、労災、健康、厚生
勤務時間	8:30~17:30	採用実績	R2:1人(高卒1人) R3:1人(中途1人) R4:2人(中途2人)
初任給	高卒:180,000円 大卒:220,000円		
昇給	あり(前年度実績による)		
賞与	あり(年2回)		

月平均残業時間	年間休日	育児休暇取得者数	有給休暇平均取得
15時間	127日	対象者無し (2022年度実績)	10日 (2022年度実績)

インターンシップの受入: ○ 職場見学: ○
随時受付、ご希望の場合にはお電話にてお問合せください。

Q1. お仕事の内容 Q2. この職場の魅力は? Q3. お休みの日の過ごし方 Q4. 学生の皆さんにメッセージ



世界の市場でモノづくりを支えるグローバル企業



弊社は鉄鋼及び非鉄金属パイプを原材料にさまざまな加工工程を経てサスペンションやエンジン回りなど重要な部品を構成する製品を生産しています。地元密着の方針のもと、世界各地に工場を持ち、現地で生産。それらの製品を世界の市場へと提供しているグローバル企業、それが「小出鋼管」です。



先輩に聞いてみた! 【入社2年目】営業部所属 Y・Hさん

Q1. 既存のお客様への見積作成や納期調整、新規開拓、材料発注等を行っています。Q2. 何かトラブル等があったとしてもすぐに相談出来て、全員が同じ方向を向いて対処出来ることです。Q3. スポーツ観戦です。Q4. 最初は慣れないことも多く失敗することもありました。しかし、日々成長できていることも強く感じられます。モノづくりは人づくり。常に探求心と挑戦心を持ちながら私達と一緒に働いてみませんか。

会社概要

設立	1974年	従業員数	20名(男性18名、女性2名/関東支店のみ) ※2023年12月現在
代表者	小出 福知	主な事業内容	自動車用防振ゴム部品、サスペンション、エンジン周辺部品用鉄鋼・非鉄鋼パイプ切削及び塑性加工による金属加工製品の製造・販売
資本金	3,000万円		

採用情報

募集対象	高卒、高専卒、大卒、大学院卒	諸手当	住宅手当、食費手当(昼食費補助)、家族手当、職責手当、時間外手当、通勤手当、海外駐在手当
募集職種	営業職、製造職	福利厚生	社会保険完備、退職金制度、借上住宅制度
勤務時間	8:00~17:00 ※製造職は原則2交代制、夜勤あり	採用実績	R2:5人(高卒1人、大卒1人、中途3人) R3:5人(大卒1人、中途4人) R4:6人(中途6人)
初任給	高卒:171,000円 大卒:216,000円 ※初任給、諸手当含まず		
昇給	年1回(4月)		
賞与	年2回(7月・12月)		

月平均残業時間	年間休日	育児休暇取得者数	有給休暇平均取得
20時間	118日	女性:0人 男性:1人 (2022年度実績)	7.4日 (2022年度実績)

インターンシップの受入: 検討中 職場見学: ○
ご希望の方は、弊社東京本部までお気軽にご連絡ください。
電話 03-5298-5237 メール tokyo.koidekokan@gmail.com

Q1. お仕事の内容 Q2. この職場の魅力は? Q3. お休みの日の過ごし方 Q4. 学生の皆さんにメッセージ



「あったらいいな」を図面にし、開発から製造まで担うものづくりのプロ集団



自慢のスタッフたち

分業化、効率化がすすむ「ものづくり」の企業においても「自社一貫生産」を大事にしている会社です。設計から板金、溶接、機械加工、塗装、装置組立、電装まで自社対応できる企業は貴重な存在。ものづくりの総合力で一目置かれる当社で、一緒に働いてみませんか？



お客様から指名される社員も



疑問点もその場の解決で安心

先輩に聞いてみた！

【入社8年目】製造部工作グループ所属 塚本さん



Q1. 船舶用の部品や、未来の自動車向けの生産設備用の部品を、金属加工でつくっています。Q2. 先輩方が優しく、ユーモアのある方が多い、明るい職場です。Q3. 子供と公園で遊んだり、ゲームをしてリフレッシュしています。Q4. 新しい環境は、誰でも不安があると思いますが、一緒に頑張りましょう！

会社概要

設立	1951年	従業員数	50名(男性45名、女性5名) ※2023年12月現在
代表者	代表取締役 酒井 俊一	主な事業内容	産業用オーダーメイド装置の設計製作、大手企業向けの省力化装置、油圧装置、検査装置で多数の実績。
資本金	1,000万円		

採用情報

募集対象	新卒、第2新卒、中途	諸手当	住宅手当、出勤手当、皆勤手当
募集職種	板金、機械加工、組立等(希望と適性を考慮配属)	福利厚生	雇用保険、労災保険、インフルエンザワクチン補助
勤務時間	8:30~17:30	採用実績	R2:2人(高卒1人・中途1人) R3:2人(中途2人) R4:2人(中途2人)
初任給	高卒:181,300円 大卒:203,000円		
昇給	年1回(3,000円)		
賞与	年2回(2~3か月)※昨冬賞与比、平均6.2%UP達成		

月平均残業時間 7.6時間	年間休日 116日 ※2024年予定	育児休暇取得者数 女性:1人 男性:0人 (2022年度実績)	有給休暇平均取得 11.7日 (2022年度実績)
------------------	--------------------------	------------------------------------------	---------------------------------

インターンシップの受入: ○ 職場見学: ○
栃木工場電話0287-43-3121(担当: 桐原)までご連絡ください。

Q1. お仕事の内容 Q2. この職場の魅力は? Q3. お休みの日の過ごし方 Q4. 学生の皆さんにメッセージ



国家を守る、公務員 人を守る、という、やりがい



孤立住民の救助

自衛隊は、地域社会と密接なかかわりを持っており、教育訓練や災害派遣など各種活動を行うにあたっては、地域からの様々な支援・協力を受け任務にあたっています。自衛隊は、特別職国家公務員としての身分が保証され、陸上・海上・航空それぞれに多様な職種・職域があり、守りたい人のために日々努力しております。



行方不明者の捜索



給水支援

先輩に聞いてみた！

【入隊31年目】栃木地方協力本部 広報室所属 小林 美地さん



Q1. 自衛隊に関する広報・渉外。事務処理やイベントの企画などを行っています。Q2. 女性の活躍も発揮できる職場です。Q3. ショッピング、温泉、ゲーム。Q4. 素朴な疑問を優しく説明します。自衛隊に関する質問はすぐに解決、ぜひ一度聞きに来てください。

会社概要

設立	1956年8月1日(自衛隊栃木地方連絡部として発足)	主な事業内容	県民と自衛隊をつなぐ窓口です。自衛官募集をはじめ広報活動、予備自衛官、即応予備自衛官、退職自衛官の再就職のサポートまで、まさに「自衛官の入口から出口まで」を担っています。
代表者	本部長 加藤 浩		
資本金	—		
従業員数	—		

採用情報

募集対象	18歳以上33歳未満	諸手当	扶養手当、住居手当、通勤手当等任務に応じ手当を支給
募集職種	陸上、海上、航空	福利厚生	保険制度、貯金制度、年金制度、住居等
勤務時間	8:30~17:15(7時間45分)	採用実績	政府統計の総合窓口参照
初任給	高卒:198,800円 大卒:209,500円		
昇給	年1回		
賞与	年2回(2.2ヶ月)		

月平均残業時間 —	年間休日 120日	育児休暇取得者数 女性:100% 男性:12% (2022年度実績)	有給休暇平均取得 12日 (2022年度実績)
--------------	--------------	---------------------------------------------	-------------------------------

インターンシップの受入: ○ 職場見学: ○
ご希望の場合にはお電話にてお問合せください。
採用情報ページに記載あり

Q1. お仕事の内容 Q2. この職場の魅力は? Q3. お休みの日の過ごし方 Q4. 学生の皆さんにメッセージ

人々の豊かな暮らしに貢献します。



会社外観

当社は世界をリードする種苗会社『株式会社サカタのタネ(東証プライム市場)』の100%子会社で、包装加工及び種子処理・在庫管理を担うサカタのタネグループ企業です。創業以来安定成長を遂げています。



集合写真



2023年度 新入社員

先輩に聞いてみた！

【入社1年目】総務管理課所属 小野崎 菜央さん



Q1. 総務管理業務は、経理や環境整備など多岐にわたっています。Q2. 優しい先輩方に囲まれ、明るく楽しい職場です。Q3. 読書や音楽を聴きながらドライブをして過ごしています。Q4. 何事にも目標をもって、自分の将来に向けて頑張ってください。

会社概要

設立	1979年6月	従業員数	114名(男性56名、女性58名) ※2023年6月現在
代表者	代表取締役 山路 聖哉	主な事業内容	各種野菜や花種子の機械や手作業による袋詰め、グレードアップ作業、在庫管理業務、出荷業務等
資本金	3,000万円		

採用情報

募集対象	新卒	諸手当	通勤手当、住宅手当、家族手当、役職手当、時間外勤務手当、その他手当
募集職種	現業スタッフ	福利厚生	社会保険、財産形成制度、退職金制度、退職金共済加入、社員研修、人間ドック、個人型確定拠出年金等
勤務時間	9:00~17:35	採用実績	R2:4人(高卒4人) R3:3人(高卒3人) R4:4人(高卒4人)
初任給	高卒:169,000円		
昇給	年1回		
賞与	年2回		

月平均残業時間 5時間	年間休日 123日 (週休2日制)	育児休暇取得者数 女性:1人 男性:1人 (2022年度実績)	有給休暇平均取得 16.0日 (2022年度実績)
----------------	-------------------------	------------------------------------------	---------------------------------

インターンシップの受入: ×
職場見学: ○
求人票に記載

Q1. お仕事の内容 Q2. この職場の魅力は? Q3. お休みの日の過ごし方 Q4. 学生の皆さんにメッセージ



共に守ろう。大好きな街。大切な人。



矢板消防署員と配置車両

消防は住民の尊い生命、身体、財産をあらゆる災害から守ることを第一の任務としています。皆さんもやりがいに溢れ、使命感に満ちた消防士になって、共に大切な人を守りましょう。



火災防ぎょ訓練



救急訓練

先輩に聞いてみた！

【入庁4年目】矢板消防署所属 森田 一馬さん



Q1. 火災・救急・救助のすべての現場に出動し、活動しています。Q2. 直接人を助ける仕事なので市民の方から感謝の言葉を言われた際にやりがいを感じられるところです。Q3. 休日は友人と遊びに行ったり、趣味の野球やゴルフをしています。Q4. 自分の決めた夢を叶えられるように最後まで諦めず一生懸命頑張ってください。

会社概要

設立	1965年 矢板市消防本部を設置 1979年 塩谷広域行政組合消防本部となる	従業員数	191名(男性189名、女性2名) ※2023年4月現在
代表者	消防長 斎藤 典男	主な事業内容	消火・救急・救助活動など災害対応、防火指導や避難訓練、救急の普及啓発活動
資本金	—		

採用情報

募集対象	18歳~26歳 (採用年度4月時点)	諸手当	通勤手当、扶養手当、住居手当、時間外勤務手当、特殊勤務手当等
募集職種	消防職	福利厚生	共済組合保険、健康診断、元氣回復事業等
勤務時間	毎日勤務、交代制勤務(24時間2交替)	採用実績	R2:8人(高卒2人・大卒2人・中途4人) R3:9人(高卒3人・中途6人) R4:採用無し
初任給	高卒:166,600円 大卒:196,200円		
昇給	年1回		
賞与	年2回		

月平均残業時間 7時間	年間休日 104日以上	育児休暇取得者数 女性:0人 男性:0人 (2022年度実績)	有給休暇平均取得 17日 (2022年度実績)
----------------	----------------	------------------------------------------	-------------------------------

インターンシップの受入: ○
職場見学: ○
最寄りの消防署にお電話にてお問合せください。

Q1. お仕事の内容 Q2. この職場の魅力は? Q3. お休みの日の過ごし方 Q4. 学生の皆さんにメッセージ



食と笑顔 未来へつなぐ架け橋に



Sokanは、海と大地の素材をいかしたおいしさとすこやかさをお届けする会社です。
人気商品は「シャキシャキ茎わかめ」や「カリカリ梅」、「栃木県産紅はるか干芋」など。
産地や素材、製法にこだわった商品や続々発売中。SDGsにも積極的に取り組んでいます。



会社概要

設立	1991年8月	従業員数	340名(男性94名、女性246名) ※2023年9月現在
代表者	板山 健一	主 業	水産加工品の製造・販売 農産物加工品の製造・販売
資本金	2,000万円		

採用情報

募集対象	新卒(2025年卒)	諸手当	通勤手当、資格手当、役職手当、家族手当、地域手当等
募集職種	生産部生産管理課、その他	福利厚生	社会保険、交通費支給等
勤務時間	8:30~17:30	採用実績	R2:11人(高卒4人・大卒4人・中途3人) R3:8人(高卒4人・大卒1人・中途3人) R4:5人(中途5人)
初任給	高卒:173,000円 大卒:188,000円	昇給	年1回(業績に応じ、1月)
昇給	年1回(業績に応じ、1月)	賞与	年3回(業績に応じ、7月・12月・2月)

月平均残業時間	年間休日	育児休暇取得者数	有給休暇平均取得
17時間程度	113日	女性:4人 男性:2人 (2022年度実績)	17日 (2022年度実績)

インターンシップの受入: 検討中 職場見学: ○
ご希望の場合にはお電話またはメールにてお問い合わせください。
電話 0297-48-3301 メール saiyoo@sokan.jp

先輩に聞いてみた! 【入社3年目】マーケティング部所属 中村 美穂子さん

Q1. 売れる商品を考え企画し、新商品として形にする開発部隊です。Q2. アットホームな雰囲気、部門や年代問わず相談しやすい環境です。Q3. 社会人チームでバドミントンをしたり、友人と食事に行ったりします。Q4. ぜひ将来を想像して自分がワクワクするような仕事を見つけてみてください!

Q1. お仕事の内容 Q2. この職場の魅力は? Q3. お休みの日の過ごし方 Q4. 学生の皆さんにメッセージ



水と緑、自然環境を育てる



高原林産株式会社は、昭和39年に高原県有林の伐採および保育を目的に設立されました。
林業機械のICT化や、より良い施業方法の開発によりその地域にあった自然環境を育むべく、貢献してまいります。



会社概要

設立	1964年7月13日	従業員数	21名(男性18名、女性3名) ※2023年11月現在
代表者	代表取締役 白石 盛道	主 業	林産事業や造林事業を始め、特殊伐採やツリークライミング体験会、チェーンソーアート等
資本金	386万円		

採用情報

募集対象	新卒予定者	諸手当	時間外手当、通勤手当、危険手当、家族手当
募集職種	現場作業員	福利厚生	制服支給、仕事用具等貸与
勤務時間	7:30~16:30(実働7時間)	採用実績	R2:2人(高卒1人・中途1人) R3:2人(中途2人) R4:2人(高卒1人・中途1人)
初任給	高卒:161,000円 大卒:220,000円	昇給	あり
昇給	あり	賞与	年2回

月平均残業時間	年間休日	育児休暇取得者数	有給休暇平均取得
基本無し	90日	対象者無し (2022年度実績)	7日 (2022年度実績)

インターンシップの受入: ○ 職場見学: ○
ご希望の場合にはお電話にてお問い合わせください。
電話 0287-43-3791(採用担当:白石)

先輩に聞いてみた! 【入社6年目】現場作業班所属 早乙女 愛海さん

Q1. 樹木の伐採や草刈り、重機を使っている作業道建設もやっています。Q2. 年齢層は広いが、共同作業も多いのでコミュニケーションがとりやすい所! Q3. 勤務中はほぼ外にいるため、休日は家でゆっくりすることが多いです。Q4. 体を動かすことや自然が好きなので特に向いている仕事だと思います!

Q1. お仕事の内容 Q2. この職場の魅力は? Q3. お休みの日の過ごし方 Q4. 学生の皆さんにメッセージ



職員間の仲が良く、困った時支え合える優しい職場

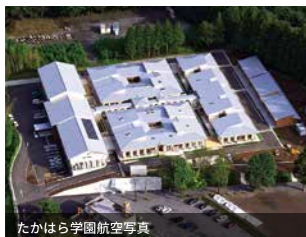

矢板市内に7つの事業所を持ち幅広い障害福祉事業を行っており、経営の安定した地域からも信頼度の高い法人です。ユースエール認定企業にも7年連続認定されています。職員同士の仲も良くチームワークの強い優しい職場です。



会社概要

設立	1969年	従業員数	119名(男性41名、女性78名) ※2023年10月現在
代表者	瀬端 道男	主 業	知的障害児者の入所・通所等での生活支援、相談支援事業、未就学・放課後等デイサービスでの障害児支援、就労継続B型事業所での作業・就労支援
資本金	社会福祉法人のため非該当		

採用情報

募集対象	高卒、専門学校卒、短大卒、大卒	諸手当	処遇改善手当+インフル手当(13,000円)、遅早手当、通勤手当、住居手当、資格手当(3,000円~10,000円)
募集職種	児童指導員、生活支援員、保育士	福利厚生	健康、厚生、雇用、退職金共済、冷暖房完備の体育館でバレー、バスケットボール等のスポーツが楽しめます。福利厚生の全国団体に加入しており、健康診断・慶弔祝い金・資格取得助成・観劇・グルメ等の恩恵が受けられます。
勤務時間	8:30~17:30 6:00~15:30(早番) 15:00~21:30(夜番) 15:00~翌9:30(夜勤)等	採用実績	R2:新卒5人(高卒2人・専門学校卒2人) R3:新卒4人(高卒2人・専門学校卒2人) R4:新卒5人(高卒1人・専門学校卒3人・大卒1人) ※中途採用の実績も毎年あります。
初任給	高卒:181,730円 専門学校・短大:191,850円 大卒:201,970円 (有資格の場合3,000円~10,000円の加算)	昇給	年1回 4,000円~7,000円程度
昇給	年1回 4,000円~7,000円程度	賞与	4.1ヶ月(7月・12月) 3月にも一時金として0.5~0.7ヶ月程度

月平均残業時間	年間休日	育児休暇取得者数	有給休暇平均取得
1.36時間	110日	女性:3人男性:2人 (100%取得) (2022年度実績)	15.25日 (2022年度実績)

インターンシップの受入: ○ 職場見学: ○(随時 OK)
ご希望の場合にはお電話またはメールにてお問い合わせください。
電話 0287-48-0304 メール jimu01@taka.or.jp

先輩に聞いてみた! 【入職3年目】児童・成人の入所部門所属 志鳥 奈美紀さん

Q1. 起床から就寝までの生活支援、作業支援、学生への将来へのアドバイスや悩み相談等。Q2. 幼児から成人それぞれに合ったコミュニケーションが楽しい。成長を見られるのがやがてであり入所施設が一番の魅力。Q3. 職場の友人と一緒に遊びに行ったり、悩みや支援中うれしかったこと等を話したりする。(平日休みは観光地が空いているのでうれしい。)Q4. 自分にとって大切なこと(仕事内容・やりがい・給料等)をよく調べ、自分に合った仕事が見つかるようにしてほしい。

Q1. お仕事の内容 Q2. この職場の魅力は? Q3. お休みの日の過ごし方 Q4. 学生の皆さんにメッセージ



山のご相談ならお気軽にどうぞ



組合員2,862名、12,000haの山林管理を行っています。
役員18名・職員20名・技能職員41名山林所有者へ1円でも高く返金できるよう、日々業務に従事しています。



会社概要

設立	1997年	従業員数	19名(男性15名、女性4名) ※2023年10月現在
代表者	代表理事組合長 江連 比出市	主 業	組合員2,862名の山林管理(植付・刈り・間伐・皆伐)
資本金	8,382万5,000円		

採用情報

募集対象	18歳以上	諸手当	通勤、残業、家族、職務、通信手当
募集職種	事務職、技能職員(技能職員は年間通じ募集)	福利厚生	社会保険、人間ドック年1回等
勤務時間	8:30~17:00	採用実績	R2:1人(大卒1人) R3:5人(大卒2人・中途3人) R4:3人(中途3人) 中途は技能職員
初任給	高卒:164,100円 大卒:205,400円	昇給	年1回
昇給	年1回	賞与	年2回

月平均残業時間	年間休日	育児休暇取得者数	有給休暇平均取得
1時間程度	130日程度	女性:1人 男性:0人 (2022年度実績)	20日 (2022年度実績)

インターンシップの受入: ○ 職場見学: ○
ご希望の場合にはお電話にてお問い合わせください。

先輩に聞いてみた! 【入社3年目】業務1課技師所属 手塚 新輔さん

Q1. 組合員への営業から現場管理
Q2. 自然に触れあい体力が向上
Q3. 野球、ジョギング
Q4. 一緒に山林へ行き、大自然とともに仕事をしましょう。

Q1. お仕事の内容 Q2. この職場の魅力は? Q3. お休みの日の過ごし方 Q4. 学生の皆さんにメッセージ

地域密着型建設コンサルタント



私達は設立以来地域に根差し、道路・河川・砂防などの社会インフラに携わってきました。日本は災害の多い国ですので災害と向き合い、これからも地域の皆様が安心して暮らせるように努力を重ねていきたいと思ひます。



会社概要

設立	1974年	従業員数	20名(男性16名、女性4名) ※2023年10月現在
代表者	代表取締役 和氣 一秋	主な事業内容	栃木県内の官公庁からの業務(公共事業(測量・設計・補償業務等))及び民間企業からの開発申請許可業務等
資本金	1,000万円		

採用情報

募集対象	高卒、大卒、中途	諸手当	家族手当、住宅手当、交通費
募集職種	設計、測量	福利厚生	社会保険、雇用保険、労災保険、資格取得支援、退職金制度
勤務時間	8:30~17:30	採用実績	R2:1人(中途1人) R3:2人(中途2人) R4:採用無し
初任給	高卒:190,000円 大卒:220,000円		
昇給	あり(4月)		
賞与	あり(6月・12月)		

月平均残業時間	年間休日	育児休暇取得者数	有給休暇平均取得
24時間	100日以上	対象者無し	14.5日
		(2022年度実績)	(2022年度実績)

インターンシップの受入：○
職場見学：○
ご希望の場合にはお電話にてお問合せください。

先輩に聞いてみた!

【入社3年目】測地部所属

大島 佑介さん



Q1. 道路や河川などの地図の作成や、工事に必要な図面等の作成を行っています。Q2. 若手も積極的に意見することができ、先輩達も優しく、風通しの良い職場です。Q3. グルメ探索 Q4. 最近ではドローンを使う業務も増えてきています! 興味のある方はぜひ一緒にお仕事しましょう。

Q1. お仕事の内容 Q2. この職場の魅力は? Q3. お休みの日の過ごし方 Q4. 学生の皆さんにメッセージ

製品設計から設備設計まで幅広い内容です



主に「CAD」を使った機械設計を中心に、人材派遣や委託業務も行っています。二次元・三次元CADによる医療機器や半導体装置などの幅広い分野の設計を担当。
“挑戦”をモットーにプロ集団として成長を続けています。



会社概要

設立	1992年	従業員数	18名(男性13名、女性5名) ※2023年11月現在
代表者	薄井 英男	主な事業内容	機械設計
資本金	1,600万		

採用情報

募集対象	工業高卒、大学工学部卒	諸手当	精・皆勤、出向、交通費、扶養、住宅
募集職種	機械設計	福利厚生	健康保険、厚生年金、労働保険、雇用保険、中退共
勤務時間	8:30~17:30	採用実績	R2:1人(中途1人) R3:R4:0人 R5:1人(中途1人)
初任給	高卒:175,000円 大卒:210,000円		
昇給	年1回(4月)		
賞与	年2回(7月・12月)		

月平均残業時間	年間休日	育児休暇取得者数	有給休暇平均取得
5~45時間 ※個人差による	122日	対象者無し	入社日より 違うので 取得率約90%
		(2022年度実績)	(2022年度実績)

インターンシップの受入：×
職場見学：○
ご希望の場合にはお電話にてお問合せください。

先輩に聞いてみた!

【入社3年目】設計担当 軽部 和希さん



Q1. 3D-CADを使用し、機械部品のモデリング・図面の作成などの設計業務を担当しています。Q2. 会社は全体が明るい雰囲気、困ったときは周りの方がアドバイスをしてくれるので、魅力的な環境だと思います。Q3. 主にバスケットボールをしています。スノーボードやゴルフもやります。Q4. 自分で設計した物が製品としてできる、とてもやりがいのある仕事です。少しでも興味のある方、一緒に仕事してみませんか?

Q1. お仕事の内容 Q2. この職場の魅力は? Q3. お休みの日の過ごし方 Q4. 学生の皆さんにメッセージ

モノ創りに徹し、満足と感動を提供します。



精密機械加工技術をコアに、お客様のニーズに答える生産設備を提供しております。今後お客様に感謝し、「顧客感動」企業を目指し、地域社会に貢献できる夢工房を目指しております。



会社概要

設立	1977年	従業員数	26名(男性25名、女性1名) ※2023年10月現在
代表者	山口 貴司	主な事業内容	生産設備・治具の開発・製造および各種精密部品の機械加工、板金・溶接加工
資本金	2,350万円		

採用情報

募集対象	高卒、大卒、専門卒、中途	諸手当	資格手当、住宅手当、通勤手当、家族手当
募集職種	機械加工技能者、機械設計技術者、営業技術者	福利厚生	社会保険完備(雇用・労災・健康・厚生)、退職金共済
勤務時間	8:30~17:30 (休憩時間12:00~12:50、15:00~15:10計60分)	採用実績	R2:採用無し R3:採用無し R4:1人(中途1人)
初任給	高卒:162,420円 大卒:174,160円		
昇給	年1回(4月)		
賞与	年2回(1.5ヶ月~4ヶ月)		

月平均残業時間	年間休日	育児休暇取得者数	有給休暇平均取得
15~20時間	113日以上	対象者無し	15日程度
		(2022年度実績)	(2022年度実績)

インターンシップの受入：○
職場見学：○
ご希望の場合にはお電話にてお問合せください。

先輩に聞いてみた!

【入社5年目】機工事業部所属 Y・Tさん



Q1. フライス盤を使用して機械加工を担当しています。Q2. 加工の段取りなど自分の判断が要求される仕事で責任もあり大変ですが、図面通りの部品が出来たときのやりがいも感じています。わからない事があれば、その都度、先輩方が丁寧に教えてくれる環境です。Q3. ドライブ Q4. 皆様が手に取る部品ではありませんが、メーカーの生産設備として、製造現場の縁の下の力持ちとして支えています。

Q1. お仕事の内容 Q2. この職場の魅力は? Q3. お休みの日の過ごし方 Q4. 学生の皆さんにメッセージ

化粧品からのホスピタリティ



当社は化粧品OEM企業です。化粧品の原料開発からメイクアップ及び基礎化粧品に至るまで、お客様のニーズに合わせた製品を提供しております。矢板工場は、2017年に県内2カ所目の工場として開設、2022年12月には新工場を増設、化粧品の充填〜仕上げ、梱包、出荷作業を行っております。



会社概要

設立	1951年7月	従業員数	120名(男性13名、女性107名) ※2023年10月現在
代表者	鳴原 靖宏	主な事業内容	化粧品用粉体原料の開発&生産、メイクアップ化粧品の開発から製品化、高機能スキンケア化粧品の企画開発から製品化
資本金	—		

採用情報

募集対象	HPよりお電話にてお問い合わせください。	福利厚生	通勤手当、健康保険、厚生年金保険、雇用保険、労災保険、厚生年金基金、退職金制度、昼食補助
募集職種		採用実績	R2:1人(中途1人) R3:4人(高卒1人、中途3人) R4:10人(高卒1人、中途9人)※社員登用含む
勤務時間	8:30~17:15		
初任給			
昇給	HPよりお電話にてお問い合わせください。		
賞与			
諸手当			

月平均残業時間	年間休日	育児休暇取得者数	有給休暇平均取得
—	123日	女性:4人 男性:0人	5日~
		(2022年度実績)	(2022年度実績)

インターンシップの受入：×
職場見学：○
HPよりお電話にてお問い合わせください。

先輩に聞いてみた!

【入社1年目】生産3部所属 K・Hさん



Q1. 製造業と聞くと、単純作業や流れ作業というイメージがありますが、実際は臨機応変に頭と体を使うお仕事です。Q2. 機械を操作する際は、コマ以下の数字を投げて設定をしたり、ミスの無いよう機械を組み立てたりと、精神的にも肉体的にもやりがいのあるお仕事です。Q3. 休日はカラオケに行くことが多いです。オープンと同時に入ることもあり、たくさん歌うとすっきりした気持ちになります。Q4. 経験豊富な先輩や上司、加えて幅広い年代の方々と接する機会があるため、色々な話を聞けたりと、仕事以外の学びもたくさんあります。

Q1. お仕事の内容 Q2. この職場の魅力は? Q3. お休みの日の過ごし方 Q4. 学生の皆さんにメッセージ



人とともに 街とともに



当社は、栃木県矢板市を中心に、生活インフラの維持向上に不可欠な建築・土木・舗装の仕事を生業としております。私達は、快適な街づくりに寄与出来る事を誇りに思い、日々の業務に邁進していきます。



会社概要

設立	1948年	従業員数	27名(男性21名、女性6名) ※2023年11月現在
代表者	島田 秀貴	主 業	総合建設業(建築一式工事・土木一式工事・舗装工事等)
資本金	9,800万円		

採用情報

募集対象	高卒、大卒、短大卒、専門卒	諸手当	子ども手当、資格手当、車借上手当、携帯電話手当等
募集職種	建築工事現場監督(補助)、土木工事現場監督(補助)、営業職	福利厚生	雇用、労災、健康、厚生、退職金共済
勤務時間	8:00~17:00	採用実績	R2:1人(専門卒1人) R3:2人(中途2人) R4:2人(高卒1人・中途1人)
初任給	高卒:182,000円 大卒:212,000円		
昇給	あり(会社業績に基づいて実施)		
賞与	あり(会社業績に基づいて実施)		

月平均残業時間	年間休日	育児休暇取得者数	有給休暇平均取得
19.3時間	113日	対象者無し	8.5日
		(2022年度実績)	(2022年度実績)

インターンシップの受入：○
職場見学：○
ご希望の場合にはお電話にてお申し込み下さい。



先輩に聞いてみた! 【入社1年目】土木部所属 鈴木 諒さん

Q1. 現在、土木工事現場監督の見習いとして、先輩方について掲示物の準備や書類作成を行っています。Q2. 経験豊富な先輩方が多いので、疑問点は質問する事ですぐに解消できます。建設業に興味があれば自分の成長を実感しつつ、仕事に取り組んでいけます。Q3. 3歳の息子がいるので家族で公園へ出かけたりする事が多いです。オン・オフとも充実しています。Q4. 私は介護職からこの業界へ転職し、不安も多かったです。自ら積極的に仕事に取り組む姿勢があれば、先輩方も優しく教えてくれます。是非、一緒に頑張りましょう。

Q1. お仕事の内容 Q2. この職場の魅力は? Q3. お休みの日の過ごし方 Q4. 学生の皆さんにメッセージ



木に宿る無限の価値を、暮らしに、社会に。

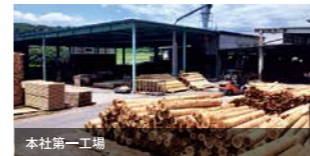

「林業の町」矢板市で、製材業および木質バイオマス事業に取り組む会社です。日本の山林はその多くが人工林であり、人の手で適切な手入れがされないといと、どんどん荒廃してしまいます。地域の山林を守るため、そして高原山麓で生まれる優良な木材「たかはら材」を含む栃木県産材の良さを知らってもらうため、トーセンは取り組んでいます。



会社概要

設立	1964年6月10日	従業員数	123名(男性125名、女性19名) ※2023年10月現在
代表者	東泉 清壽	主 業	間伐材の利用を主体とした無垢材、乾燥材、集成材の生産及び販売・木質バイオマス事業
資本金	5,000万円		

採用情報

募集対象	高卒、大卒、中途等	諸手当	管理手当、資格手当、家族手当、通勤手当
募集職種	木材加工作業員、山林経営管理業務	福利厚生	雇用、労災、健康、厚生、財形、退職金制度
勤務時間	8:00~17:00	採用実績	R2: 8人(高卒2人・中途6人) R3: 12人(高卒2人・中途10人) R4: 8人(高卒1人・大卒1人・中途6人)
初任給	高卒:175,000円 大卒:200,000円		
昇給	年1回		
賞与	年2回		

月平均残業時間	年間休日	育児休暇取得者数	有給休暇平均取得
10時間	105日	女性:1人 男性:1人	7日
		(2022年度実績)	(2022年度実績)

インターンシップの受入：○ 職場見学：○
随時受け付けておりますので、ご連絡ください。
(株) トーセン 総務部 電話 0287-43-8379

先輩に聞いてみた! 【入社18年目】生産事業部第2グループ所属 星野 健太さん

Q1. 住宅等に使用される構造材の、仕上げ工程全般を担当しております。Q2. 自分で加工した木材が生活を支えていることは、やりがいとして大きいです。Q3. 趣味である旅行に近年は行けなかった為、また計画して行きたいです。Q4. 魅力ある矢板の産業をたくさん見て頂いて、素敵な就活になるよう応援しています。

Q1. お仕事の内容 Q2. この職場の魅力は? Q3. お休みの日の過ごし方 Q4. 学生の皆さんにメッセージ



鉄加工のエキスパート企業



シヨベルカーやフォークリフト等、いわゆる「はたらく車」の部品を組立、溶接、機械加工している会社です。加工するのに必要な土台等、付帯設備など自社にて設計して制作を行っています。



会社概要

設立	1953年	従業員数	97名(男性86名、女性11名) ※2023年9月現在
代表者	石井 基寛	主 業	マシニングセンタ、溶接ロボット、プレス、塗装設備をつかった金属部品の製造業
資本金	1,000万円		

採用情報

募集対象	高卒以上	諸手当	通勤費(距離に応じたガソリン代等)
募集職種	マシニングオペレーター、溶接工 部品出庫、組立工 事務職等	福利厚生	社会保険の加入、雇用保険の適用、退職金制度
勤務時間	8:00~17:00	採用実績	R2:3人(中途3人) R3:16人(中途16人) R4:7人(高卒1人・中途6人)
初任給	高卒:187,000円		
昇給	年1回(4月)		
賞与	年1回(7月・12月)		

月平均残業時間	年間休日	育児休暇取得者数	有給休暇平均取得
25時間	110日	対象者無し	14日
		(2022年度実績)	(2022年度実績)

インターンシップの受入：○ 職場見学：○
ご希望の場合にはお電話にてお問合せください。
電話 0287-44-2155 (総務部：石井まで)

先輩に聞いてみた! 【入社1年目】組立係所属 手塚 桜輝さん

Q1. フォークリフトのプレーキペダル組立 Q2. とてもやりがいがあり、職場の雰囲気もいい所です。 Q3. 土日が休みなので趣味の時間に使っています。 Q4. 頑張ってください。

Q1. お仕事の内容 Q2. この職場の魅力は? Q3. お休みの日の過ごし方 Q4. 学生の皆さんにメッセージ



翼を広げ未来に羽ばたく



矢板事業所では、食品関連の流通加工(梱包)、保管業務、家電製品のサービス事業を行っており、JIT供給体制を確立し、営業倉庫・物流を通じて様々な事業に挑戦すると共に、顧客からの多様な要望にお応えします。



会社概要

設立	2015年6月	従業員数	38名(男性24名、女性14名) ※2023年9月現在
代表者	代表取締役社長 志賀野 泰孝	主 業	航空機用部品、産業用部品の機械加工、倉庫業及び物流・サービス事業、エンジニアの派遣
資本金	2,000万円		

採用情報

募集対象	高卒	諸手当	通勤手当、各種資格手当、時間外勤務手当
募集職種	物流作業	福利厚生	社会保険、育児・介護休業制度
勤務時間	8:30~17:35(実労働8時間)	採用実績	R2~R5:採用無し R6年度採用予定あり
初任給	高卒:180,000円 大卒:196,000円		
昇給	年1回		
賞与	年2回		

月平均残業時間	年間休日	育児休暇取得者数	有給休暇平均取得
10時間	123日	対象者無し	5日
		(2022年度実績)	(2022年度実績)

インターンシップの受入：× 職場見学：○
ホームページまたは電話からお問い合わせください。

先輩に聞いてみた! 【入社7年目】物流課所属 吉沢 和行さん

Q1. 私の仕事は倉庫内の製品管理を主に、依頼品のピッキングや検品、入出荷作業、データ照合等を行っています。 Q2. 製造・物流の中継地点として様々な業種のお客様と接点を持って見識を広げられる会社です。 Q3. 家族で出掛けることや、趣味の海釣りを楽しんでいます。 Q4. 若者の活気があり活躍しています。新しいことに積極的にチャレンジできる会社です。

Q1. お仕事の内容 Q2. この職場の魅力は? Q3. お休みの日の過ごし方 Q4. 学生の皆さんにメッセージ



私たちは、モノづくりと人づくりで社会の発展・暮らし・環境に貢献します。

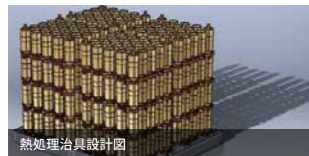

耐熱性に優れた鋳造品メーカーとして、自動車産業やごみ焼却施設など大手自動車メーカーや地方自治体と取引をしています。また、経済産業省「地域未来牽引企業」の選定や、栃木県「地域中核企業（ニッチトップ部門）」の認定を受けました。私たち日光金属は、これからも日々進化し続けていきます。



先輩に聞いてみた！ 【入社9年目】品質部 品質管理課 福田 真之介さん

Q1. 製品を検査した結果の確認や検査成績書の作成をしています。**Q2.** 役職や年齢、社歴関係なく意見交換する機会が多いです。仕事外では同好会の活動も盛んに行われ社員同士の交流を大事にしています。**Q3.** 子どもがまだ小さいので、家の近所を一緒に散歩したり公園などによく遊びに行っています。夜はお酒のおつまみとして、軽い料理をします。**Q4.** たくさんの企業それぞれに違った魅力がありますが、職場の雰囲気は働く上でとても重要です。積極的に会社訪問し、自分に合いそうな会社を見つけてください。

会社概要

設立	1989年	従業員数	117名(男性99名、女性18名) ※2023年11月現在
代表者	代表取締役 佐藤 正太郎	主な事業内容	鋳造製品(特殊合金)の製造販売。耐熱鋼・耐摩耗鋼・耐食鋼、溶接治具のメーカーです。
資本金	7,000万円		

採用情報

設立	新卒、中途	諸手当	通勤手当
募集職種	製造職、技術設計、研究開発、営業職	福利厚生	社会保険完備(雇用・労災・健康・厚生)、退職金制度(勤続5年以上)、食事補助(1食250円)、夏場:着せ手当、飲料支給、冷感インナー等支給、改善提案奨励金制度、永年勤続表彰制度、慶弔見舞金制度、インフルエンザワクチン接種補助(自己負担1,000円)
勤務時間	8:00~17:00(うち休憩60分)	採用実績	R2:5人(高卒2人・専門卒2人・大卒1人) R3:2人(大卒2人) R4:4人(専門卒1人・大卒3人)
初任給	高卒:190,000円 大卒:210,000円		
昇給	年1回(5月)		
賞与	年2回(7月・12月)		

月平均残業時間 **15時間**

年間休日 **116日**

育児休暇取得者数 **対象者無し**

有給休暇平均取得 **14日**

(2022年度実績) (2022年度実績)

インターンシップの受入: ○ 職場見学: ○
メール nima@nikko-kinzoku.co.jp (代表) にご連絡ください。

Q1. お仕事の内容 Q2. この職場の魅力は? Q3. お休みの日の過ごし方 Q4. 学生の皆さんにメッセージ



顧客・取引先・従業員ならびに地域社会にとって魅力ある企業を目指しております。



栃木県を中心に土木工事・建築工事・舗装工事を主に施工する総合建設業者です。創業100年を越える社歴があり、国土交通省や県知事等が決める優良施工業者に選ばれています。会社・技術者の評価が高い為、常に安定した受注があり、毎年安定した売上が維持できている強みもあります。



先輩に聞いてみた！ 【入社3年目】 建築部所属 O・Jさん

Q1. 工事現場で事故を起こさないための安全管理や、工事記録として残す写真の撮影を担当しています。**Q2.** 会社の先輩方が優しく、面倒見が良い方が多いです。**Q3.** 友人と車でドライブや買い物などをして過ごしています。**Q4.** 就職活動は大変だと思いますが、自分に合った企業を見つけられるよう応援しています。

会社概要

設立	1962年10月	従業員数	172名(男性163名、女性9名) ※2023年6月現在
代表者	代表取締役社長 岩見 高士	主な事業内容	総合建設業(土木、建築、舗装、上下水道、他工事、生コンクリート・アスファルトの製造販売、戸建住宅の販売)
資本金	4,140万円		

採用情報

募集対象	高卒、大卒、中途	諸手当	職務手当、資格手当、通勤費
募集職種	建築・土木施工管理、建築・土木施工管理補助、土木工務	福利厚生	健康保険、厚生保険、雇用保険、労災保険
勤務時間	8:00~17:00	採用実績	R2:13人(高卒6人・中途7人) R3:10人(高卒2人・大卒3人・中途5人) R4:15人(高卒7人・大卒3人・中途5人)
初任給	高卒:224,000円 大卒:256,000円		
昇給	年1回		
賞与	年2回(2.5ヶ月)		

月平均残業時間 **18.3時間**

年間休日 **110日**

育児休暇取得者数 **女性:1人 男性:0人**

有給休暇平均取得 **8.2日**

(2022年度実績) (2022年度実績)

インターンシップの受入: ○ 職場見学: ○
マイナビ・リクナビ、会社 HP 記載の電話又はメールにてご連絡下さい。

Q1. お仕事の内容 Q2. この職場の魅力は? Q3. お休みの日の過ごし方 Q4. 学生の皆さんにメッセージ



お客様のマイカーライフと一緒に創る会社です



車の販売がメインの会社ではありません。車を通して、お客様の人生をより快適に、もっと充実したものにサポートをする会社です。車に関わるお困りごとや相談の際に、真っ先に『ネットへ行こう』と言っていただけの存在を目指しています。



先輩に聞いてみた！ 【入社3年目】 矢板店所属 スタッフからのメッセージ

Q1. 栃木県のライフラインを支える重要な仕事です。**Q2.** 職種という枠にとらわれず、それぞれの専門分野で発揮できる力を合わせてチームでお客様のサポートします。**Q3.** 定休日や長期休暇で、思い切り趣味やプライベートを満喫するスタッフが多いです。**Q4.** 人と関わり相手が喜んでくれることにやりがいを感じる方、チームでより大きな達成感を得たい方、お待ちしております！

会社概要

設立	1967年	従業員数	674名(男性551名、女性123名) ※2024年1月現在
代表者	取締役社長 守川 真介	主な事業内容	トヨタ、レクサス、フォルクスワーゲンの新車販売、各種中古車販売、自動車の点検・整備・修理、生命保険・損害保険代理店業務等
資本金	4,000万円		

採用情報

募集対象	大卒、短大卒、整備専門卒、高卒	諸手当	残業手当、通勤手当、保有資格による手当等
募集職種	営業職、整備職、スマイルクリエイター職	福利厚生	雇用保険、健康保険、労災保険、厚生年金保険等
勤務時間	9:00~18:00(実働8時間)	採用実績	R2:27人(高卒9人・大卒4人・整備専門卒14人) R3:23人(高卒7人・大卒3人・整備専門卒13人) R4:26人(高卒10人・大卒7人・整備専門卒9人)
初任給	高卒:184,000円 大卒:200,000円		
昇給	年1回		
賞与	年3回		

月平均残業時間 **19.3時間**

年間休日 **110日**

育児休暇取得者数 **女性:6人 男性:1人**

有給休暇平均取得 **8日**

(2022年度実績) (2022年度実績)

弊社に興味関心をお持ちの方は、まずネットヨタ栃木ホームページのエントリーフォームからご連絡下さい！

Q1. お仕事の内容 Q2. この職場の魅力は? Q3. お休みの日の過ごし方 Q4. 学生の皆さんにメッセージ



医療用金属パイプの製造メーカーとして世界のトップ医療機器メーカーから絶対の信頼を得ています



私たちの作る製品は、日本国内だけでなく世界中に輸出され、病気の治療や検査で使用されるカテーテルや注射針のもとになります。とても精密さが必要な製品のため、許容される誤差は数マイクロメートルという厳しい基準があります。覚えることはたくさんありますが熟練した先輩たちが教えてくれます。一緒に成長していきましょう。



先輩に聞いてみた！ 【入社6年目】 矯正工程スーパーバイザー 田中 秀幸さん

Q1. ステンレスパイプをまっすぐにし、製品の規格通りに切断し寸法の確認をする
Q2. 自分から積極的にコミュニケーションをとることの大切さを学べたこと
Q3. 読書、スポーツ観戦など
Q4. 何事も一生懸命にやってみることが大切

会社概要

設立	1985年	従業員数	145名(男性100名、女性45名) ※2023年11月現在
代表者	酒本 藤雄	主な事業内容	医療用に特化したステンレスチューブの製造・販売。取引先は国内・海外の大手医療機器メーカーが中心。国内・海外ともに直接取引が中心。
資本金	4,000万円		

採用情報

募集対象	高卒、大卒、中途	諸手当	交替勤務手当1回2,500円、交通費支給(上限40,000円)
募集職種	製造エンジニア	福利厚生	雇用保険、労災保険、健康保険、厚生年金、財形、退職金制度、資格取得制度
勤務時間	①8:00~17:00 ②7:00~16:00 ③16:00~25:00	採用実績	R2-R4:採用無し R5:41人(中途) R6:高卒2人採用予定
初任給	高卒:190,000円		
昇給	年1回の給与改定あり		
賞与	年2回(前年4.5ヶ月)		

月平均残業時間 **20時間**

年間休日 **122日**

育児休暇取得者数 **女性:1人 男性:0人**

有給休暇平均取得 **13.6日**

(2022年度実績) (2022年度実績)

インターンシップの受入: ×
職場見学: ○
ご希望の場合にはお電話にてお問合せください。

Q1. お仕事の内容 Q2. この職場の魅力は? Q3. お休みの日の過ごし方 Q4. 学生の皆さんにメッセージ



地域の良質な桧材を使い製材し山の循環利用へ



私たちマルハチは地元矢板市のたかはら材をはじめ、県内外から良質な桧をたくさん仕入れ製材をしている工場です。主に住宅の構造材(土台、柱、梁桁等)を生産しています。作られた製品は桧材をはじめ、首都圏から全国まで幅広く住宅の材料として使われています。



会社概要

Table with 2 columns: Item (設立, 代表者, 資本金) and Value (1956年, 代表取締役社長 渡邊久男, 800万円)

Table with 2 columns: Item (従業員数, 主な事業内容) and Value (11名(男性10名、女性1名) ※2023年10月現在, 国産桧材による一般住宅用構造材の製材加工業務)

採用情報

Table with 2 columns: Item (募集対象, 募集職種, 勤務時間, 初任給, 昇給, 賞与) and Value (18歳~55歳, 製材オペレーター、フォークリフト操作、その他雑務, 7:50~17:00(休憩70分 実働8時間), 高卒:185,000円 大卒:225,000円, 年1回, 年2回)

Table with 2 columns: Item (諸手当, 福利厚生, 採用実績) and Value (通勤手当、精動手当、インフルエンザ接種手当等, 退職金積立、雇用保険、労災保険、健康保険、厚生年金, R2:採用無し R3:採用無し R4:採用無し)

Summary box containing: 月平均残業時間 基本無し, 年間休日 105日, 育児休暇取得者数 女性:1人 男性:0人 (2022年度実績), 有給休暇平均取得 12日前後 (2022年度実績)

インターンシップの受入: × 職場見学: ○ ご希望の場合にはお電話にてお問合せください。

先輩に聞いてみた! [入社14年目] 平山 理さん. Q1.丸太を機械で四角い角材に加工し、柱や土台、板の製品を作っています。Q2.自分のペースで黙々と作業ができること。Q3.子供とドライブに出かけ、美味しいご飯を食べ、一緒に習い事をすることもできます。Q4.重い大きな材を扱うので大変ではあるけれど、自然の木材に触れて仕事をすることができ、今すぐ注目されている木材業界と一緒に働きたい!

Q1. お仕事の内容 Q2. この職場の魅力は? Q3. お休みの日の過ごし方 Q4. 学生の皆さんにメッセージ



私たちの仕事を通し自分を磨き、向上し、よき生活、よき社会をつくりましょう。(企業理念より)



華やかに・明るく・活き活きと働く・乾いた社風を目指しています。お互いを思いやり・協力し合い・工場はみんなで作るものという志があり、一人一人が理想の工場を描き、実現を目指しています。社員は個性的で優しい人が多い印象です。



会社概要

Table with 2 columns: Item (設立, 代表者, 資本金) and Value (1948年, 三上 雅佐文, 1,600万円)

Table with 2 columns: Item (従業員数, 主な事業内容) and Value (90名(男性55名、女性35名) ※2023年11月現在, プラスチック材料を溶かして金型に流し込み、固めて製品を生産するプラスチック射出成形を営む製造業者。)

採用情報

Table with 2 columns: Item (募集対象, 募集職種, 勤務時間, 初任給, 昇給, 賞与) and Value (高卒、大卒、中途(35歳程度まで), 営業技術、品質管理者、成形機オペレーター、総合事務職, 8:00~17:00, 高卒:178,000円 大卒:220,000円, 年1回(4月) ※今年度実績 3.16%, 年2回(5月・12月)

Table with 2 columns: Item (諸手当, 福利厚生, 採用実績) and Value (技術手当、資格手当、家族手当、通勤手当(当社規定による), 雇用、労災、健康保険、厚生年金、厚生年金基金、退職金共済, R2:1人(高卒1人) R3:1人(中途1人) R4:5人(高卒1人・中途4人)

Summary box containing: 月平均残業時間 0~5時間 ※担当部署による, 年間休日 119日, 育児休暇取得者数 女性:2人 男性:1人 (2022年度実績), 有給休暇平均取得 10.5日 (2022年度実績)

インターンシップの受入: × 職場見学: ○ 随時開催 ご希望の場合にはお電話またはメールにてお問合せください。 電話 0287-48-7371 メール s-yasuda.mikami@nifty.com (担当: 総務部 安田)

先輩に聞いてみた! [入社15年目] 成形部所属 リーダー 大井 雄太郎さん. Q1.プラスチック材料を溶かして金型に流し込み、固めて製品を生産する仕事。Q2.周りの人に気兼ねなく相談ができ、様々なスキルを身に付けることができ、自分の成長を実感できること。Q3.子供とスポーツをして楽しんでいます。Q4.プラスチックは、扱う材料や金型によって様々な変更をする樹脂です。皆さんの身の回りのプラスチック製品や部品がどのように作られているのか、少しでも興味がありましたら、お気軽に工場見学にいらしてください。

Q1. お仕事の内容 Q2. この職場の魅力は? Q3. お休みの日の過ごし方 Q4. 学生の皆さんにメッセージ



この街の笑顔を守る 君も警察官になろう



警察の仕事は、事件や事故のない安全で安心なまちをつくることです。あなたが取り組むことになる仕事は、大きな意味で、必ず誰かの人生を救うことになり、誰かの人生をより良い方向に行こうとサポートすることになります。だからこそ警察の仕事には、情熱や全力を注ぐだけの価値とやりがいがあります。是非、一緒に仕事をしましょう。



会社概要

Table with 2 columns: Item (設立, 代表者, 資本金) and Value (明治13年 喜連川警察署矢板分署として発足, 矢板警察署長 山根 徹, 一(官公庁のため)

Table with 2 columns: Item (従業員数, 主な事業内容) and Value (栃木県警察官・警察行政職員等約3,800人, 犯罪の予防、鎮圧及び捜査、被疑者の逮捕、交通取締り、その他公共の安全と秩序の維持に当たることが責務です。)

採用情報

Table with 2 columns: Item (募集対象, 募集職種, 勤務時間, 初任給, 昇給, 賞与) and Value (警察官:大卒区分、高卒等区分(年間2回採用試験を実施) 警察行政:大卒程度、高卒程度, 警察官、警察行政職員等, 毎日勤務、交替制勤務等, 高卒:194,000円 大卒:226,000円, 年1回, 年2回)

Table with 2 columns: Item (諸手当, 福利厚生, 採用実績) and Value (超過勤務手当、特殊勤務手当、通勤手当、扶養手当等, 独身寮、職員住宅等の完備、保険・年金制度、クラブ活動等, R2:112人(高卒44人・大卒68人) R3:115人(高卒52人・大卒63人) R4:104人(高卒46人・大卒58人)

Summary box containing: 月平均残業時間 あり ※個人による, 年間休日 100日以上, 育児休暇取得者数 女性:100% 男性:20.7% (2022年度実績), 有給休暇平均取得 15.6日 (2022年度実績)

インターンシップの受入: × 職場見学: ○ 矢板警察署警務課にお電話にてお問い合わせください。

先輩に聞いてみた! [拝命5年目] 矢板警察署所属 男性警察官. Q1.管内のパトロールや不審者への職務質問及び事件・事故に対する初動捜査等を行っています。Q2.県内には警察本部及び19の警察署がありますが、小さな署となる矢板警察署では、仲間と協力して事件を解決したときに、大きな達成感を得ることが出来ます。Q3.家族と買い物や旅行に出かけています。Q4.栃木県警察官になって、私と一緒に県民の安全と安心を守りたい。

Q1. お仕事の内容 Q2. この職場の魅力は? Q3. お休みの日の過ごし方 Q4. 学生の皆さんにメッセージ



私たちは、ご利用者の意志やニーズを尊重し、その人らしい楽しい生活をご支援いたします。



当苑は、昭和45年に矢板市に開設し、永きにわたり、地域に根差した福祉事業を推進してまいりました。利用者様にとってより豊かな生活の場、ご家族様にとって安心して任せて頂けるような施設となるよう日々努め、ご利用者様の多様なニーズに答えるべく質の高いサービスの向上に向けて、今後も邁進してまいります。



会社概要

Table with 2 columns: Item (設立, 代表者, 資本金) and Value (1970年9月, 理事長 猪瀬尚孝 施設長 小林 隆志, 5,280万円)

Table with 2 columns: Item (従業員数, 主な事業内容) and Value (142名(男性49名、女性93名) ※2023年11月現在, 総合的な地域福祉事業を展開しております。特別養護老人ホーム(130床)、短期入所(16床)、通所介護事業(50名・35名)、居宅介護支援事業、地域包括支援事業等)

採用情報

Table with 2 columns: Item (募集対象, 募集職種, 勤務時間, 初任給) and Value (新卒、中途, 介護員(介護福祉士含む), ①8:30~17:30 ②7:00~16:00 ③10:00~19:00 ④17:00~9:00, 高卒:164,800円 短大・専門卒:170,600円 大卒:176,400円 ※本会は、人事考課制度を導入しております。)

Table with 2 columns: Item (昇給, 賞与, 諸手当, 福利厚生, 採用実績) and Value (年1回, 年3回, 特殊業務手当、処遇改善手当、特定処遇改善手当、支援手当等, 加入保険等(雇用、労災、健康、厚生)、退職金共済加入, R2:10人(高卒2人・専門卒1人・中途7人) R3:19人(専門卒1人・中途18人) R4:17人(高卒2人・中途15人)

Summary box containing: 月平均残業時間 基本無し, 年間休日 127日 (2023年度 夏季休暇含む), 育児休暇取得者数 女性:3人 男性:0人 (2022年度実績), 有給休暇平均取得 8日 (2022年度実績)

インターンシップの受入: ○ 職場見学: ○ 事前に電話連絡ください。なお、コロナの影響より、中止となることがあります。

先輩に聞いてみた! [入社7年目] 介護係 荒井 美紅さん. Q1.介護業務全般(食事・排泄・入浴・その他ご利用者様の身の回りのお世話) Q2.1.ご利用者様と楽しいひと時を過ごせる 2.賞金・福利厚生等待遇面に優れている 3.女性職員が産休・育休を取得後、必ず復帰してくる 4.男性職員が全体の1/3と多く、職員の平均年齢も若い Q3.祖母と一緒に買い物や近場を観光して、気分転換をしています。Q4.介護はとて大変な仕事ですが、ご利用者様と毎日笑顔で働ける良い仕事です。

Q1. お仕事の内容 Q2. この職場の魅力は? Q3. お休みの日の過ごし方 Q4. 学生の皆さんにメッセージ



大切な人の『美味しい』が聞きたい！



山久は地産地消を目指して、地域の生産者の皆さんと積極的に情報交換し、地元ブランドの食肉を販売しています。

お客様に満足を提供する為、厳しい商品管理体制の中、安全と安心を製品にし、新鮮な美味しさをお客様へお届けします。



先輩に聞いてみた！【入社2年目】ピックミート 鶴田町店所属 川田 歩穂さん



Q1.商品の陳列や、量り売りの商品などのお客様対応、ギフトコーナーの担当。レジ打ちなど。Q2.担当している仕事で困ったことがあっても、先輩や上司がいつでも必ず相談のつてくれますし、福利厚生も充実していて、本当にやりがいを感じます。なにより、社食の肉料理は食べ放題で、絶品です!!Q3.アニメ・動画や映画鑑賞。ショッピングQ4.お仕事について分からなくても、先輩が分かりやすく丁寧に、そして何度も教えてくれるので、緊張や不安なんて無縁の会社です。お肉が大好きな人!是非一緒に働きましょう。

会社概要

設立	1983年2月1日
代表者	綱川 雅之
資本金	1,000万円

従業員数	142名(男性51名、女性91名) ※2023年10月現在
主な事業内容	食肉の卸及び小売、乳製品の製造及び販売

採用情報

募集対象	高卒、大卒
募集職種	販売店スタッフ 食肉製品製造スタッフ
勤務時間	8:00~17:30 9:30~19:00
初任給	高卒:197,000円 大卒:206,000円
昇給	年1回
賞与	年2回

諸手当	通勤手当、扶養手当、役職手当等
福利厚生	雇用、労災、健康、厚生、社食等
採用実績	R2:3人(高卒1人・中途2人) R3:4人(高卒1人・中途3人) R4:7人(高卒1人・大卒2人・中途4人)

月平均残業時間	11時間	年間休日	106日	育児休暇取得者数	女性:1人 男性:2人 (2022年度実績)	有給休暇平均取得	8日 (2022年度実績)
---------	------	------	------	----------	------------------------------	----------	------------------

インターンシップの受入:○ 職場見学:○
随時受付、ご希望の場合にはお電話にてお問合せください。
電話 028-666-4198 (担当:営業部 鈴木)

Q1.お仕事の内容 Q2.この職場の魅力は? Q3.お休みの日の過ごし方 Q4.学生の皆さんにメッセージ



「未来のドライブ」へ～エスコート



地域の皆様に安心と安全をお届けするガソリンスタンドとして県内に10店舗を有し、ドトールキッチン併設店、カーリースや中古車販売等お客様のお役に立ちたいと考えております。

日々学び、腕を磨き、そして支え合う確かなチームワークで、楽しく、活力ある、笑顔輝く会社であり続けます。



先輩に聞いてみた！【入社3年目】矢板給油所所属 K・Mさん



Q1.給油・洗車・オイル・タイヤ交換等メンテナンス作業全般 Q2.若いスタッフが多く、明るく和気あいあいで。お客さまとのコミュニケーションも楽しみの一つです。Q3.子育て真っ最中です。最愛の子供たちと一緒に散歩や動物園やドライブに出かけています。Q4.経験豊かなスタッフの指導で、車に関する作業や専門的な知識を身につけることが出来、達成感を得られると思います。

会社概要

設立	1953年
代表者	代表取締役社長 山口 博之
資本金	4,050万円

従業員数	78名(男性54名、女性24名) ※2023年10月現在
主な事業内容	石油製品の販売(卸・小売)、LPガスの販売(卸・小売)、自動車及び自動車関連商品の販売とサービス、ドトールコーヒョップ、レンタカー、損害保険の販売取扱、不動産の賃貸及び管理

採用情報

募集対象	高卒以上
募集職種	ガソリンスタンド販売員
勤務時間	8:30~17:30等シフト制
初任給	高卒:176,000円 大卒:216,000円
昇給	年1回
賞与	年3回(決算賞与あり)

諸手当	役付手当、住宅手当、家族手当資格手当、通勤手当、報奨金
福利厚生	雇用、労災、健康、厚生、退職金制度
採用実績	R2:5人(高卒2人・中途3人) R3:2人(中途2人) R4:6人(中途6人)

月平均残業時間	12時間	年間休日	101日	育児休暇取得者数	女性:0人 男性:1人 (2022年度実績)	有給休暇平均取得	10日 (2022年度実績)
---------	------	------	------	----------	------------------------------	----------	-------------------

インターンシップの受入:○ 職場見学:○
ご希望の場合にはお電話にてお問合せください。

Q1.お仕事の内容 Q2.この職場の魅力は? Q3.お休みの日の過ごし方 Q4.学生の皆さんにメッセージ



就職に関する相談窓口・アプリのご紹介



とちぎジョブモール



とちぎジョブモールは、栃木労働局と連携して、総合的な相談やキャリアカウンセリング、職業相談から職場定着までをワンストップで支援する総合的就労支援機関です。

利用時間 平日 / 8:30~17:15
土曜 / 10:00~17:00
※日曜・祝日・年末年始休館

所在地 〒321-0964
栃木県宇都宮市駅前通り 1-3-1
KDX 宇都宮ビル 1階

電話番号 028-623-3226

とちぎUIJターン就職サポートセンター



とちぎUIJターン就職サポートセンターは、都内におけるUIJターン就職の相談窓口です。栃木県が就職促進協定を締結した首都圏大学等と連携し、学内でのUIJターン就職ガイダンスを実施するなどの支援も行っています。

利用時間 火曜~日曜 / 10:00~18:00
※月曜・祝日休館
(夏季・年末年始の休館日あり)

所在地 〒100-0006
東京都千代田区有楽町 2-10-1
東京交通会館8階
(ふるさと回帰支援センター内)

電話番号 070-4376-3151

「栃木県公式」就職活動支援アプリケーション



とちまる 就活アプリ
TOCHIMARU JOB HUNTING APP

TOCHIMARU JOB HUNTING / TOCHIGI PREFECTURE OFFICIAL

栃木県公式の就職活動支援アプリです。1,400社を超える県内企業情報を掲載しています。就職イベント情報からスケジュール管理まで、就職活動に必要な情報・機能を備えています。

「生活支援情報」
とちぎで働く
魅力が満載!

「就活ガイド」
面接直前の
対策に!



宇都宮新卒応援ハローワーク



大学院・大学・短大などの学生や、卒業後3年以内の方の就職を重点的に支援する専門のハローワークです。担当者制による個別指導や、求人情報・就職面接会の情報提供、希望条件に合わせた個別求人開拓など、就職支援ナビゲーターが、就職活動を全面的にバックアップします。

利用時間 平日 / 8:30~17:15
※土曜・日曜・祝日・年末年始休館

所在地 〒321-0964
栃木県宇都宮市駅前通り 1-3-1
KDX 宇都宮ビル 1階

電話番号 028-678-8311