

整理番号 :

会派名又は議員名 :

渡邊 葉子

令和5年度政務活動費支出明細書

- 領収書及び支出を証明する書類 (明細書、見積書、日程表等)

日程 令和6年2月1日 (木) ~ 2日 (金)	
1日 (木)	矢板市役所 (レンタカー) → 滑川町役場 → 「人口増加における有効な政策・要因にての概要説明」「子育て支援 (子ども医療費等、給食無償化等)」について → 君津市泊
2日 (金)	君津市 → 鋸南町 「道の駅保田小学校」について → 矢板市役所
経費内訳	
・ 宿泊費	14,100円 × 1泊 14,100円
・ 研修費	5,000円 ÷ 5人 = 1,000円 1,000円
・ 交通費・土産代	87,050円 ÷ 5人 = 17,410円 17,410円
(レンタカー借上げ・ガソリン代・高速代・土産代 領収書添付)	
50,600円 + 7,018円 + 23,190円 (10件) + 6,242円 = 87,050円 ÷ 5人 = 17,410円	
	合計 32,510円

- 支出内訳 (日付別、使途別に分類)

原本は 小杯 勇治代に添付

日付	使途	金額
2月1日	宿泊費 1泊分 (規定)	14,100円
2月2日	研修費	1,000円
		円
2月1~2日	交通費 (レンタカー・ガソリン代・高速代・土産代)	17,410円
月 日		円
月 日		円

- 科目内訳

科目	金額	科目	金額
研究研修費	円	人件費	円
調査費	32,510円	事務所費	円
資料作成費	円	その他の経費	円
資料購入費	円		円
広聴費	円	合計	32,510円

2/1~2 埼玉県滑川町、千葉県鋸南町視察研修旅費

宿泊費 14,100円×1泊= 14,100円

14,100円

参加者 渡 邊 英 子
齋 藤 典 子
掛 下 法 示
高 瀬 由 子
小 林 勇 治



貸渡料金精算明細書 (兼 ご請求書)

Rental Agreement

お客様控

貸渡人 **株式会社トヨタレンタリース栃木**

西那須野駅前店
那須塩原市扇町1-10

RA610R
発行年月日: 令和 6年 2月 2日

貸渡N: 0560556

電話番号0287-36-8100

借受人 名称 小林 勇治 様
住所 矢板市安沢 1 3 4 5

(税込)

項目	予定料金	精算料金
基本料金	46,200	46,200
カード割引額(0%)	0	0
その他割引額(0%)	0	0
*	0	0
小計	46,200	46,200
免責補償料	2,200	2,200
特別装備料	1,100	1,100
添付品料金	1,100	1,100
ワンウェイ料金	0	0
燃料代	0	0
引取配車料	0	0
	0	0
ご利用額	50,600	50,600
リース無償代車	0	0
N O C	0	0
免責実費料	0	0
お支払額	50,600	50,600
予約金	0	0
船乗車券	0	0
当日預り金	50,600	50,600
現金		
預り金合計	50,600	50,600
マイル・ポイント利用	0	0
ご請求金額	0	0

<お貸しする車両>

貸渡車両 アルファードHV(-2305 燃料 ガソリン)
登録N: 那須 300わ1015

料金クラス W3-K 車両クラス W3-K

<ご利用内容>

	予定貸渡	貸渡	メーター(Km)
着	2月2日19時00分	2月2日17時58分	11,116
発	1月31日19時00分	1月31日19時00分	10,516
利用分	2日 0時間00分	1日22時間58分	600

料金種別 その他 料金割引率 0%

添付品 安心Wプラン 1

乗車人数 5名

返却営業店舗 西那須野駅前 0287-36-8100 返却府県 県内

運転者氏名 7.1.8 様

株式会社 トヨタレンタリース栃木
登録番号: T4060001003249

今回ご利用額	50,600円	
10%対象	50,600円	内消費税 4,600円

TOYOTA Rent a Car

トヨタレンタカー予約センター

0800-7000-111 無料

<http://rent.toyota.co.jp>

この 請求 金内 額記	

領 収 書

領収書N: 0051565

令和 6年 2月 2日

矢板市議会

様

Receipt

領収金額 50,600 円

(税抜金額 46,000 円)

現金・小切手 50,600 円
クレジット 0 円
交通系IC 0 円

トヨタレンタカーをご利用いただき、誠に有り難うございます。
ご利用料金として上記金額を正に領収いたしました。
(なお、扱者印無きもの、又は金額訂正したものは無効です)

収入印紙

営業店舗 西那須野駅前
住所 那須塩原市扇町1-10
電話番号 0287-36-8100



株式会社トヨタレンタリース栃木

本社 栃木県宇都宮市東信郷3-1-1 中央宇都宮ビル3F

扱者印



Toyota Rent-a-Car is an official rental car partner of Hertz. Should you have any questions regarding this Rental Agreement/Receipt, please do not hesitate to ask the Toyota rental counter staff, or contact your home country's Hertz Customer Service Center. Thank you for renting from Toyota and Hertz.

整理番号: /

会派名又は議員名: 渡邊菜子

領収書等添付票

※ 領収書等は、枠内に重なり合わないよう貼付してください。

2024年01月31日
一連No. 001287
領収No. 000006

領 収 書 矢板市議会 様

¥6,242-

外税対象※ 8.0% ¥5,780-
外税※ ¥462-

(但し として、正に領収致しました)
印刷面を内側に折って保管願います

有限会社はりまや
登録番号
T7060002027161

栃木県矢板市本町10-13
Tel 0287-43-0340

矢板市議会



道の駅保田小学校
TEL 0470-29-5530
千葉県安房郡鋸南町保田724

2024年 2月 2日(金)No0

家庭科室		
5個 x 単1,000	¥5,000	
小 計	¥5,000	
合 計	¥5,000	
(うち消費税等	¥454)	
お預り	¥5,000	
お釣り	¥0	

点数 5
(株)共立ソリューションズ
登録番号 T4010001066795
1責 0719 10時21分

矢板市議会

ENEOS

納品書(領収書)

LINEお友達登録で
ガソリン2円引きクーポン配布中!
登録簡単!ぜひご登録を!!

2024年02月02日 17:41

売上 上 様 M

6-410387-49991-001
現金フリー
車両番号 実車番
0026-00
レギュラー S P04
数量 41.04L *
単価 (171円) ¥7,018

合計 ¥7,018
(消費税10%対象 ¥7,018
内消費税等 ¥638)
お預り ¥10,000
お釣り ¥2,982

現金でお済上げの場合は領収書にかえてさせて頂きます。

ENEOSウイング関東第1支店
西那須野TS
栃木県 那須塩原市
二区町 492-26
TEL:0287-36-6541 55-410387
登録番号: T6180001016088
シートNo 5991-02
デ*5No6060-6062
099E W西那須 2024/02/02

整理番号: _____

会派名又は議員名: 渡邊英子

領収書等添付票

※ 領収書等は、枠内に重なり合わないよう貼付してください。

矢板市議会

ご利用ありがとうございます。



料金所では一旦停車してください。

矢板市議会

ご利用ありがとうございます。



料金所では一旦停車してください。

矢板市議会

ご利用ありがとうございます。



料金所では一旦停車してください。

領 収 書

料金所 東松山

NEXCO東日本お客さまセンター
0570-024-024
または
03-5308-2424

24年 2月 1日 10時51分

車種 普通

通行料金 ¥4,030-

※通行料金の消費税率は10%です

(現金)

一入口料金所一 矢板

高速道路上で停車車両を見聞きした際は、
停車車両や人に注意しながら安全走行を!

東日本高速道路株式会社

東京都千代田区霞が関3-3-2

登録番号:T9010001095716

取扱番号205-00850902-00

領 収 書

料金所 練馬

NEXCO東日本お客さまセンター
0570-024-024
または
03-5308-2424

24年 2月 1日 16時23分

車種 普通

通行料金 ¥1,440-

※通行料金の消費税率は10%です

(現金)

一入口料金所一 東松山

高速道路上で停車車両を見聞きした際は、
停車車両や人に注意しながら安全走行を!

東日本高速道路株式会社

東京都千代田区霞が関3-3-2

登録番号:T9010001095716

取扱番号229-00351548-00

領 収 書

料金所 大泉

NEXCO東日本お客さまセンター
0570-024-024
または
03-5308-2424

24年 2月 1日 16時28分

車種 普通

通行料金 ¥1,040-

※通行料金の消費税率は10%です

(現金)

高速道路上で停車車両を見聞きした際は、
停車車両や人に注意しながら安全走行を!

東日本高速道路株式会社

東京都千代田区霞が関3-3-2

登録番号:T9010001095716

取扱番号2894-01-00

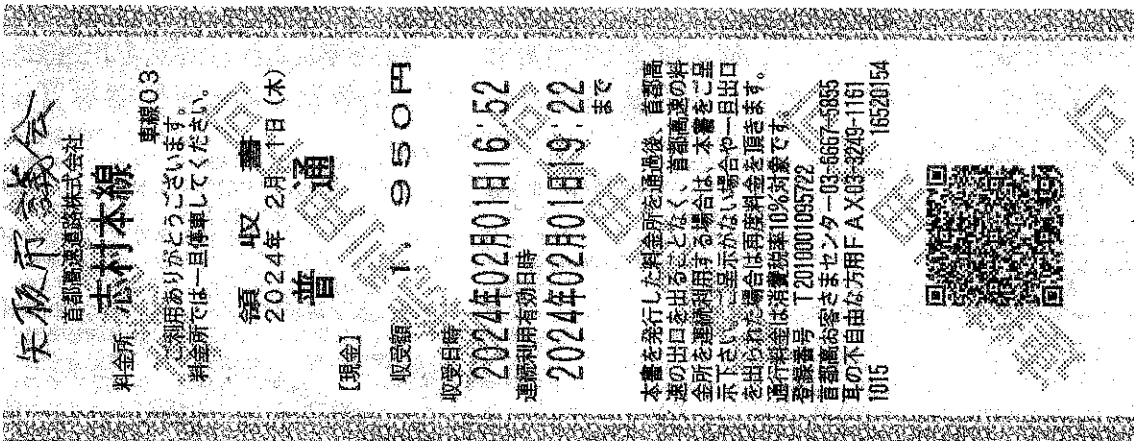

整理番号： 1

会派名又は議員名：

領収書等添付票

※ 領収書等は、枠内に重なり合わないよう貼付してください。

矢板市議会
ご利用ありがとうございます。



料金所では一旦停車してください。

領 収 書

料金所 木更津本線上り

NEXCO東日本お客さまセンター

0570-024-024

または

03-5308-2424

24年 2月 2日 13時56分

車種 普通

通行料金 ¥4,580-

(内訳)

現金(均一) ¥3,140-

現金(対距) ¥1,440-

※通行料金の消費税率は10%です

一入口料金所一 鋸南保田

高速道路上で停止車両を見聞きした際は、

停止車両や人に注意しながら安全走行を!

東日本高速道路株式会社

東京都千代田区霞が関3-3-2

登録番号:T9010001095716

取扱番号210-00151925-0000

矢板市議会
首都高速道路株式会社

料金所 湾岸浮島(東)

車線01

ご利用ありがとうございます。

料金所では一旦停車してください。

領 収 書

2024年 2月 2日(金)

普 通

[現金]

収受額 1,950円

収受日時

2024年02月02日14:11

連続利用有効日時

2024年02月02日17:41

まで

本書を発行した料金所を通過後、首都高速の出口を出ることなく、首都高速の料金所を連続利用する場合は、本書をご提示下さい。ご提示がない場合や一旦出口を出られた場合は再度料金を頂きます。通行料金は消費税率10%対象です。

登録番号 T2010001095722

首都高お客さまセンター03-6887-5855

耳の自由な方用FAX03-3249-1161

1015

14110028



矢板市議会
ご利用ありがとうございます。



料金所では一旦停車してください。

領 収 書

料金所 矢板

NEXCO東日本お客さまセンター

0570-024-024

または

03-5308-2424

24年 2月 2日 16時42分

車種 普通

通行料金 ¥3,450-

※通行料金の消費税率は10%です

(現金)

一入口料金所一 浦和本線

高速道路上で停止車両を見聞きした際は、

停止車両や人に注意しながら安全走行を!

東日本高速道路株式会社

東京都千代田区霞が関3-3-2

登録番号:T9010001095716

取扱番号201-03001501-00

整理番号： /

会派名又は議員名： 渡邊英子

領収書等添付票

※ 領収書等は、枠内に重なり合わないよう貼付してください。

矢板市議会
ご利用ありがとうございます。



料金所では一旦停車してください。

矢板市議会
ご利用ありがとうございます。



料金所では一旦停車してください。

矢板市議会
ご利用ありがとうございます。



料金所では一旦停車してください。

領 収 書

料金所 君津

NEXCO東日本お客さまセンター
0570-024-024
または
03-5308-2424

24年 2月 1日 18時02分

車種 普通

通行料金 ¥730-

※通行料金の消費税率は10%です

(現金)

-入口料金所- 木更津金田第一
高速道路上で停止車両を見聞きした際は、
停止車両や人に注意しながら安全走行を！
東日本高速道路株式会社
東京都千代田区霞が関3-3-2
登録番号：T9010001095716
取扱番号201-01631748-00

領 収 書

料金所 木更津本線下り

NEXCO東日本お客さまセンター
0570-024-024
または
03-5308-2424

24年 2月 1日 17時48分

車種 普通

通行料金 ¥3,140-

※通行料金の消費税率は10%です

(現金)

高速道路上で停止車両を見聞きした際は、
停止車両や人に注意しながら安全走行を！
東日本高速道路株式会社
東京都千代田区霞が関3-3-2
登録番号：T9010001095716
取扱番号2949-17-00

領 収 書

料金所 鋸南保田

NEXCO東日本お客さまセンター
0570-024-024
または
03-5308-2424

24年 2月 2日 9時50分

車種 普通

通行料金 ¥880-

※通行料金の消費税率は10%です

(現金)

-入口料金所- 君津
高速道路上で停止車両を見聞きした際は、
停止車両や人に注意しながら安全走行を！
東日本高速道路株式会社
東京都千代田区霞が関3-3-2
登録番号：T9010001095716
取扱番号203-00060930-00