

# YAITA 7



特集

明るい未来を創ろう  
～矢板・創生～



# 広報やいた 7月号情報

## TOPICS

- 2 広報情報・投稿コーナー
- 3 特集1 明るい未来を創ろう
- 8 特集2 やいたの夏 2015
- 10 まちの話題
- 12 暮らしいきいきコーナー
- 14 子育てコーナー
- 16 市からのお知らせ
- 25 まちの情報掲示板
- 26 施設からのお知らせ
- 28 やいた☆クッキング GOOD

## 人口 (6月1日現在)

33,961人 (△58)  
 男 16,897人 (△16)  
 女 17,064人 (△42)  
 13,115世帯 ( 4)  
 出生 11人  
 死亡 26人  
 転入 56人  
 転出 99人  
 ( )内は5月1日との比較  
 △は減  
 ※住民基本台帳をもとに算出

## 表紙の写真

表紙の写真は、かしわ幼稚園で行われた「市長との交流会」を撮影したものです。この日のテーマは「昔あそび」。一緒に園児たち手作りの「ブンブンゴマ」や「紙テッポウ」、そして「花いちもんめ」をして遊びました。最後には「ふるさと」を大合唱。子どもたちの明るい笑顔に、市長も元気をもらったようでした。

今年度は、「矢板版まち・ひと・しごと総合戦略」と市の最上位計画である「総合計画後期計画」を策定する年です。市民の皆さんのため、そして子どもたちのためにも、明るい未来を創っていかねばいけません。今号では、いよいよ動き出したその計画創りについて特集しています。どうぞご覧ください。



# 投稿コーナー

### あなたの自慢の写真を大募集中！！

わがやのアイドルは①住所②名前を  
 マジックアワー・ともなりくん写真館は  
 ①タイトル②名前③一言を添えて、  
 秘書広報課まで写真をお持ちいただくか  
 メールでお送りください。  
 秘書広報課 ☒ yaita@city.yaita.tochigi.jp

## わがやのアイドル



中 齊藤 穂華ちゃん



本町 船山 蓮夏ちゃん



末広町 中田 昌良くん

## やいたのマジックアワー



- ①ベランダからの夕焼け
- ②矢板三区 コジコジさん  
(撮影日：平成27年6月9日)
- ③梅雨入り初日の綺麗な夕焼けです。自宅のベランダから撮影しました。

## ともなりくん写真館



- ①カボチャともなりくん
- ②大谷 章さん
- ③昨年の最終カボチャ。顔の色がよく、最高の出来でした。

# 明るい未来を創ろう

## ～矢板・創生～





## 総合戦略会議でどのようにどんなものを作るの？

「矢板市まち・ひと・しごと創生総合戦略会議」では、今年度内に人口ビジョンと総合戦略を策定していきます。スタートとして、まずは矢板市の課題を想定し、人口減少に対応する「行政が考えるあるべき姿」と「市民等が考えるあるべき姿」のギャップを浮き彫りにします。そのため、6月に高校生から成人までを無作為に抽出した約3,500人に対して、市民意識調査を実施しました。また、この他にも子どもの健診を受けた方への聴き取り調

査などを行いました。その集まったご意見を参考に、「将来予測」「施策の方向性」「アンケート調査の分析」をほぼ毎月会議で検討していきます。

また今年度は、来年度から始まる市の最上位計画である「第2次21世紀矢板市総合計画」の内容を更新する年でもあります。その内容と調整を図り、歩調を合わせながら、矢板市の特性に合わせた具体的な施策をまとめていきます。

図3 国と地方における人口ビジョン・総合戦略の構成イメージ

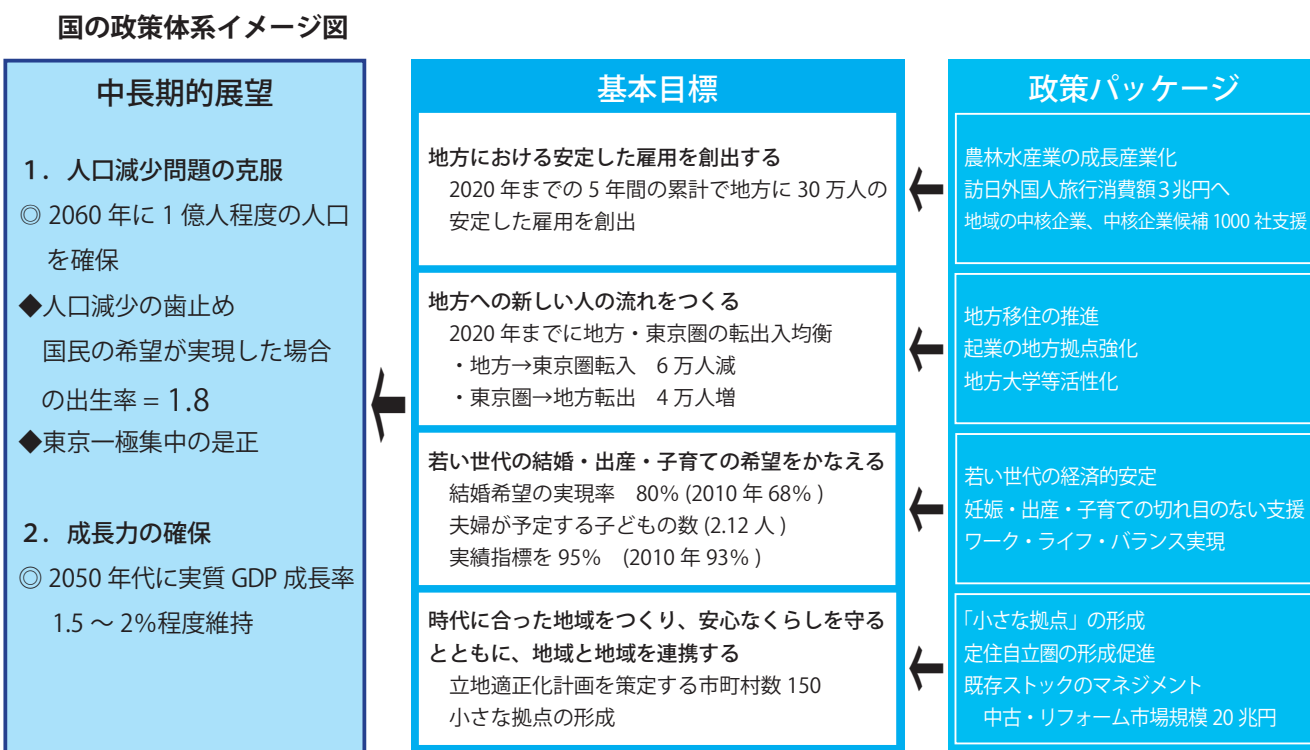

県・市町村（矢板市）の政策体系イメージ図

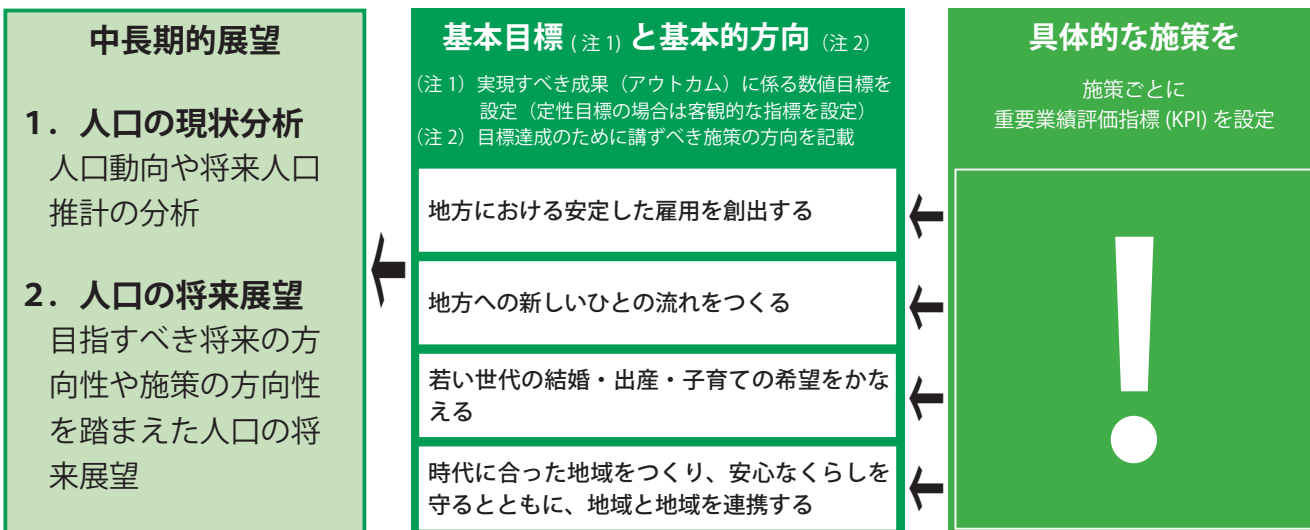

## 具体的な施策ってどのようなものなの？

市の総合戦略会議では、市の実情を踏まえた上で、今後5カ年の施策の基本的な方向性や具体的な施策を平成28年1月をめどに策定します。その内容には、アンケート調査の結果や総合戦略会議の策定委員会、ワーキンググループの皆さんからのご意見・ご要望・アイデア、そして市の重要施策などが盛り込まれていくことになります。

左ページの図3に示されているようなものが基本的な考え方となりますが、総合的に内容を包括しているものではなく、矢板市の実情に合わせた実効性と実現性が高い施策を設定することが必要です。また、その施策の設定には、必ずKPI指標(重要業績評価指標)を併せて設定し、PDCAサイクル【Plan(計画)→Do(実行)→Check(評価)→Action(改善)]を回していかなければいけません。

そのためには、施策を策定するだけでなく、評価を行い、修正をしていく組織体制を併せて作っていく必要があります。

### 【内閣府：他市町村の先行取組事例集より】

- 【岩手県 釜石市】 地域コーディネーター養成機関創出事業
- 【長野県 小布施町】 月いちシャトルバス運行等による起業家誘致事業
- 【新潟県 三条市】 若者の転入促進に向けたものづくり産業における価格決定力確保支援事業
- 【島根県 雲南市】 中間支援組織育成・確保事業(若者チャレンジの推進)
- 【福島県 会津若松市】 地域コミュニティポイントサービス実証事業
- 【長野県 小諸市】 有害鳥獣(シカ)商品化事業 など

## あなたのご意見をお寄せください

矢板市版総合戦略の策定にあたり、6月に行われたアンケート調査にご協力いただいた皆さん、ありがとうございました。また、この他にも地方創生を進めていくにあたり、市では、市民の皆さんからのご意見を広く募集します。

お寄せいただいたご意見やアイデアは「矢板市まち・ひと・しごと創生総合戦略本部」などでの検討資料とさせていただきます。

### 募集内容／

- ・矢板市で安定した雇用を創出するには
- ・矢板市への新しいひとの流れをつくるには
- ・若い世代の結婚・出産・子育ての希望をかなえるには
- ・時代に合った地域をつくり、安心な暮らしを守るとともに、地域と地域を連携するには
- ・このほか、上記のこと以外にも  
「こんな矢板市になって欲しい」  
「矢板市の課題解決のためにこれが必要だ」  
「こんなことが困っているからこんな政策が必要だ」  
など

### 募集期限／7月24日(金)

提言をいただく様式に決まりはありませんので、右の記入例を参考の上、メール、または郵送・ファクスで提出してください。

(例)

### 矢板市まち・ひと・しごと創生戦略への 提言書

住所 矢板市〇〇町111番地1  
 氏名 〇〇〇 〇〇  
 電話 (43) 〇〇〇〇

内容

- (例) 子育てを充実させる施策  
 矢板に人を呼び込む施策  
 交流人口を生み出す施策  
 など  
 課題と併せた具体的な施策への提案

※いただいたご意見は、個人情報の管理に留意し、他の用途に使用することはありません。また、個人情報を伏せ、会議などでの参考とさせていただきます。

なお、個別の回答はいたしませんのでご了承ください。

### 応募・問い合わせ／

〒329-2192 栃木県矢板市本町5-4 矢板市総合政策課  
 ☎(43) 1112 FAX(43) 2292  
 ✉ yaitasousei@city.yaita.tochigi.jp



# やいたの夏

**8/2 (日)** 第23回 たかはらやま トライアスロン

**8/9 (日)** やいた八ヶ岳原 ヒルクライム レース2015

**ボランティア募集**

当日運営にご協力いただけるボランティアを募集しています。詳しくは、お問い合わせください。  
 お問い合わせ/たかはらやまトライアスロン  
 実行委員会事務局 担当 田中  
 ☎090 (3102) 7721



**ボランティア募集 (～7/24まで)**

事前準備・当日運営・後片付けにご協力いただけるボランティアを募集しています。詳しくは、お問い合わせください。  
 お問い合わせ/秘書広報課  
 ☎(43) 3764



【スタート・ゴール】矢板運動公園  
 【タイムスケジュール】  
 8:30 スタート  
 13:00 最終ランナーゴール予定

【観戦ポイント】  
 スイム…運動公園プール前 8:30～10:00 ごろ  
 バイク…矢板高校前 8:50～12:00 ごろ  
 ラン…運動公園野球場周辺 10:00～13:00 ごろ

【駐車場】  
 運動公園 野球場  
 ※当日は交通規制を行います。運動公園野球場の駐車場に車を止めて、観戦ポイント付近でご観戦ください。

【交通規制】  
 県道 県民の森 矢板線の一部区間が8:00～13:00の間、通行止めとなります。  
 また、自転車競技のコースとなっている道路では小さなお子さんや車の出入りなどにご注意ください。

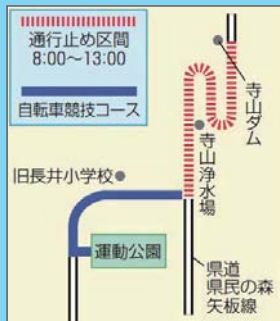

【コース】  
 全長 13.4km 平均斜度 7.1% 標高差 950m  
 【カテゴリー (対象)】  
 男子アスリート (高校生以上) 男子A (高校生以上 30歳未満)  
 男子B (30歳以上 40歳未満) 男子C (40歳以上 50歳未満)  
 男子D (50歳以上) ヘビー級 (体重80kg以上)  
 男子 (小中学生) 女子 (小学生以上)

【参加費】  
 大人: 6,000円 小中高: 4,000円  
 【申込方法】  
 7月20日 (月) までにインターネット、または電話でお申し込みください。  
 ① <http://www.sportsentry.ne.jp/>  
 ☎0570 (550) 846 (10:00～17:30、土日祝を除く)



【申込期限】7月20日 (月)  
 【交通規制】  
 コースは全面通行止めになりますのでご注意ください。



**ボランティア募集中!**  
 みんなでイベントを盛り上げようナリ～!

**8/14 (金)** 第33回 ふるさとまつり in長峰

**ボランティア募集 (～8/7まで)**

当日運営にご協力いただけるボランティア (中学生以上) を募集しています。詳しくは、お問い合わせください。  
 お問い合わせ/ふるさとまつり実行委員会事務局  
 (市商工林業観光課)  
 ☎(43) 6211



【時間・場所】15:00～長峰公園  
 ※駐車場は、市役所、東小学校をご利用ください。  
 長峰公園までシャトルバスを運行します。

【内容】  
 屋はキャラクターショーやアクティビティ体験 (ボルダリング・スラックライン体験など)、珈琲焙煎体験など、イベント盛りだくさん!  
 夜は「ともなりの歌」でダンスと「矢板音頭」を踊り、フィナーレには花火があがります! 浴衣、コスプレ大歓迎!

**ジパングン コマせん**  
 人気キャラクターとコマせんがやってくる! ゲームやダンスで盛り上げよう!

**雷様剣士ダイジ・ステージイベント**  
 ミニショー、じゃんけん大会、FuriFuriダンス  
 キャラクター集合写真撮影会  
 ※個別の写真撮影会ではありません。 ©雷様剣士ダイジ制作委員会

**第2回歌うまコンテスト 参加者募集中!**  
 部門/①19歳以下 ②20～49歳 ③50歳以上  
 応募方法/はがきに住所、氏名、年齢、楽曲名 (歌手名)、電話番号を記入し、実行委員会事務局 (〒329-2192 矢板市本町5-4) まで締切/7月31日 (金)  
 定員/各部門20人 (\*応募多数の場合、抽選)  
 日程/ふるさとまつり当日 12:00～予選 18:30～決勝  
 そのほか/採点機能付きカラオケ機を使って採点します。  
 ・アマチュアの方のみ参加可能です。

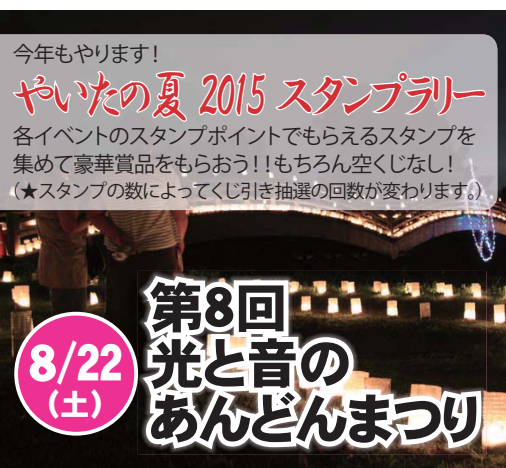

今年もやります!  
**やいたの夏 2015 スタンプラリー**  
 各イベントのスタンプポイントでもらえるスタンプを集めて豪華賞品をもらおう!! もちろん空くじなし!  
 (★スタンプの数によってくじ引き抽選の回数が変わります。)

**8/22 (土)** 第8回 光と音の あんどんまつり

**ボランティア募集 (～7/10まで)**

事前準備・当日運営・後片付けにご協力いただけるボランティアを募集しています。詳しくは、お問い合わせください。  
 お問い合わせ/川崎城跡公園再生市民会議事務局  
 (都市建設課 市街地整備班)  
 ☎(43) 6213



今年も5000個のあんどんが灯ります。幻想的な夏の夜の思い出づくりに、ぜひお出かけください。  
 【場所】  
 川崎城跡公園 自然観察ふれあい広場  
 【駐車場】  
 川崎小学校、城の湯温泉センター駐車場  
 【シャトルバス】  
 運行時間/15:00～21:00  
 停留所/ J 矢板駅～矢板市役所～道の駅やいた～城の湯温泉センター～川崎城跡公園  
 ※シャトルバスの乗降場は、市営バスの停留所です

【タイムスケジュール】  
 16:00～ 物産店開店  
 17:00～ あんどん点灯  
 18:00～ 開会式  
 18:10～ イベントタイム  
 20:40～ 花火打上げ

**「真夏の夜のライドショー」写真募集**  
 あんどんまつりのステージにて、ライドショーを行います。ぜひ応募ください。

テーマ/「笑顔×Happy」  
 募集期限/7月31日 (金)  
 ※応募方法など詳細については、お問い合わせください。



5/17 (日) 高原山の安全を祈って

高原山釈迦ヶ岳（1,795m）の山頂にある高原山神社で、開山祭が行われました。開山祭は、夏期の登山シーズンを前に登山者の安全祈願や五穀豊穡などを祈って行われるものです。約80人の参加者は、大間々駐車場から約3時間30分かけて山頂まで登りました。

式の後には、お札が配られたほか、神酒などが振る舞われました。参加者からは「矢板市内の景色が一望できた」「途中で咲いているツツジがとてもきれいだった」などと話していました。



5/23 (土) ツツジ送迎バス運行

6/6(土)の両日に、八方ヶ原のツツジを楽しむ、送迎シャトルバスの運行が行われました。八方ヶ原では、例年5月から6月上旬にかけてさまざまなツツジが咲き多くの人の目を楽しませてくれます。今年は、ツツジの咲く時期が1週間～10日前後早まったため、6日には急きょ予定を変更し、ツツジに加えて、県民の森に咲くコアジサイの群生を見に行きました。参加者からは、「高原山の花の種類はすごい」「また来年も楽しみにしている」などの声があがりました。



5/25 (月) 魅力あるまちづくり

ココマチにおいて、たかはらさくら青年会議所の例会が行われました。この日は「魅力あるまちづくりを目指して～未来のために今の私ができること～」と題し、宇都宮大学陣内雄次教授による講演会と参加者によるワークショップが行われました。

講演では、先進地の事例を交えながら矢板が今置かれている状況やこれからの活動のヒントが話されました。ワークショップでは、各グループから今すぐできる具体的な策が発表されるなど熱い会になりました



5/29 (金) 交通安全自転車大会

市体育館で、塩谷町との共同で、小学生の「交通安全子供自転車矢板地区大会」が行われました。この大会では、自転車乗車時の安全確認や正しい乗り方等を学ぶことを目的として、安全協会主催により開催されているものです。交差点での止まり方や、曲がる際の手信号の確認のほか、細かいカーブの曲がり方や、デコボコ道での走行などの技術を確認する内容も行われ、参加した小学生は「この大会の経験を活かして、事故に遭わないよう気を付けたい」と話していました。



5/29 (金) 高校生と福祉

社会福祉協議会が進める「福祉のこころ育成事業」の推進校第1号として矢板高等学校が選ばれ、市役所で認定証の交付式が開催されました。この活動は、地域住民との交流を通し、福祉の理解を促進し、生徒たちが社会人となった際に、地域活動に活かしてもらおうと行われているものです。今後は、車いすが入れる施設などを紹介する福祉マップの作成や、児童館の食育普及に取り組んでいきます。生徒会長の松岡さんは「学校全体で市を盛り上げたい」と力強く話してくれました。



5/30 (土) 八方ヶ原に新名物

八方ヶ原で、ツツジの再生観察会が開催されました。この会は、下草狩りや樹に埋もれてしまったツツジに光を当てるよう伐採などをし、再生させる活動を行っている「新風たかはら」の皆さんにより行われたものです。谷野会長は「皆さんの協力があって続けられた。これからも新名所となるよう頑張っていきたい」と力強く話してくれました。また、当日は山の恵みを活かした「八宝鍋」が参加した皆さんに振る舞われるなど、矢板の新しい名物への期待の声が聞こえました。



6/2 (火) 大間々の清掃ボランティア

大間々駐車場のレンゲツツジ群生地において、泉公民館の講座受講生による清掃活動が行われました。この活動は、普段の活動フィールドへの感謝と泉地区の魅力の一つである群生地を清掃することで、新たな宝を生み出そうという目的により開催されているものです。

この日は、例年より開花が早かったため、満開のレンゲツツジに囲まれた中での清掃活動となりました。参加者からは、「この宝を後世に伝えるために守っていきたい」という声が聞こえました。



6/5 (金) ポピーを育てる心

川崎反町地内の城の湯温泉センター周辺の畑において、市身体障害者福祉会によるポピーの鑑賞会が開催されました。この畑は、身体障害者の機能回復や健康増進、社会貢献を目的に会員の皆さんが手入れを行っており、今年度で8年目を迎えます。

この日に集まった24人の皆さんは、きれいな花を愛でながら昼食会を行い「楽しみにしてくれている人がいる。来年も元気に咲かせよう」と話していました。



塩谷都市医師会リレーコラム  
シリーズ「がんを知る」

●ご意見やご質問、取り上げてほしい病気などありましたら塩谷都市医師会までお便りをお寄せください。  
問い合わせ／〒329-1312 さくら市桜野1319-3  
さくら市氏家保健センター内 塩谷都市医師会

第12回「乳がん」

乳がんと総称される疾患にはいろいろな種類のものがあり、おのおのに最適の治療法が確立されてきています。専門医による適切な治療を受けることは必須ですが、早期発見が何よりも大切で、そのために定期検診を受けることが重要です。本県は行政各位の努力で、早期発見のための集団検診に非常に力を入れてくださっているため、ぜひ、自分の命を守るために受診されることをお勧めします。

乳がんを早期発見するためには、乳房撮影と超音波検診の2つの方法があります。ごく単純に申しますと、乳房撮影は乳がん組織内に発生しやすい微細石灰化像の検出に優れ、超音波検査は大きな硬い乳腺組織内に潜むがんの腫瘍の検出に優れているため、両者を併用することにより、小さながんの検出率を高めることができます。さらに、怪しい病変が見つかった場合には、その病変から細胞や、そうめんのように細い組織を採取して、がんの確定診断を下すことが可能となりました。5ミリメートル位の小病巣を確認して、乳房温存手術で安全確実に根治的治療が行えるようになってきています。放射線療法、薬物療法も日進月歩の発展を示しており、誠に心強い限りですが、それでもがんになったということは大変なことです。予防が何よりも大切です。

乳がんの中には、少数ではありますが遺伝が原因と証明されている例もありますので、カウンセリングを

黒須病院 名誉院長 金澤 暁太郎 (さくら市)

お受けになるのも一法でしょう。しかし、ほとんどの症例は原因不明だと言ってしまうと、取り付く島もないので、少しずつ分かってきたことを簡単に述べてみましょう。

乳がんの過半数は、女性ホルモン、殊にエストロゲンと呼ばれる卵巣ホルモンにより、増殖が促進されます。日本人は昔から大豆やその加工品を食べてきました。西洋では家畜の餌としか考えられていなかった大豆ですが、その中に含まれる物質が大腸の中に生息する細菌によりエクオールという物質に代謝されます。これはエストロゲンと比較すると、女性ホルモンとしての作用は非常に弱いですが、エストロゲンが乳腺細胞、乳がん細胞に作用する部位にエストロゲンよりも能率よく、かつ、強固に結合するので、乳がん細胞の増殖が抑制されます。

高脂肪食、高カロリー食に起因する肥満に起因する脂肪細胞由来の腫瘍増殖促進物質、深夜まで電灯が煌々とする都市での生活による松果体より産生されるメラトニンの分泌障害による腫瘍増殖抑制効果の破綻、環境女性ホルモン等々、文明の進歩が健康に及ぼす影響なども無視できないでしょう。

乳がんの発生原因は一つではありませんが、分かったものは一つずつ避ける努力を重ね、地道な研究をこれからも支えて行かなければなりません。

ねんきん  
年金保険料免除申請のご案内

問い合わせ／大田原年金事務所 ☎(22)6311  
矢板市市民課 ☎(43)1117  
FAX(43)5962

7月から、平成27年7月分～平成28年6月分の国民年金保険料免除申請が始まりました。

国民年金には、経済的な理由等で国民年金保険料を納付することが困難な場合には、保険料の納付が免除・猶

予となる「保険料免除制度」や「若年者(30歳未満)納付猶予制度」があります。保険料が未納のままだと、老後の年金だけでなく、若いときにも支給される障害基礎年金などが受けられない場合があります。

免除期間	平成27年7月分～平成28年6月分まで 過去期間は申請が受理された月から2年1カ月前まで申請することができます。
申請	原則として毎年申請が必要です。 年金手帳、認め印、運転免許証など身分が分かるものをお持ちください。
必要なもの	申請年度または前年度に退職(失業)した場合は雇用保険受給資格者証などの写しが必要になります。配偶者・世帯主が失業した場合も対象となります。 詳しくはお問い合わせください。

8月の集団健診日程

※市ホームページに健診日の混雑状況を掲載しています。どうぞご覧ください。  
申込・問い合わせ／健康増進課 ☎(43)1118  
HP <http://www.city.yaita.tochigi.jp/>

特定健診を受診される方は、保険証と受診券(国民健康保険以外の方)を必ずお持ちください。(※お忘れになると、当日受診できませんのでご注意ください。)

お申し込みをされていない方で受診希望の方は、健康増進課へご連絡ください。(※健診予定日に発熱やせきなど、体に異常がある場合は、後日改めて受診してください。)

	受付時間	場所	特定健診	胃・肺・大腸がん	前立腺がん	乳・子宮がん	骨粗しょう症	備考
4日(火)		文化会館小ホール				○	○	※女性のみ
19日(水)	8:30～10:30	勤労青少年ホーム	○	○	○			
27日(木)			○	○	○			
29日(土)	8:00～10:30	文化会館小ホール	○	○	○	○	○	

認知症簡易検査のお知らせ

申込・問い合わせ／高齢対策課 ☎(43)3896

9月頃から、認知症の早期発見・早期治療、および認知症予防に繋げることを目的として、認知症簡易検査を実施します。

事前に行った申込調査では、約1,200人の申し込みがありました。申し込まれた方には個別に検査日程等を通知します。

また、随時申し込みを受け付けていますので、ご希望の方はお問い合わせください。

検査の流れ／(30分程度)

- ①問診…当日の体調等を記入します。
- ②検査…タブレット端末を使用した検査を受けます。

社会保障・税番号制度のお知らせ

事業者(個人事業主含む)のマイナンバー制度への対応について

●事業者もマイナンバー(個人番号)を取り扱うの?

事業者は、マイナンバーの法律で定められた事務のうち、税と社会保険の手続きでマイナンバーを使うことになります。

そのため、従業員を雇用していれば、従業員のマイナンバーを取得・保管する必要があるほか、報酬等から税金の源泉徴収を行うため、外部の方のマイナンバー(または法人番号)を取り扱う場合もあります。

平成28年1月以降、税や社会保障の手続のために、パートやアルバイトを含め、全従業員のマイナンバーを取得し、源泉徴収票や健康保険・厚生年金・雇用保険などの書類に個人番号を記載することになります。

マイナンバーを記載する書類の代表的な提出先は、税務署・市町村・年金事務所・ハローワーク等が挙げられます。

●従業員のマイナンバーはいつから取得できるの?

住民票がある全ての方にマイナンバーをお知らせする「通知カード」が送付される平成27年10月から、マイナンバーの事前取得が可能になります。

事業者は、従業員の方に利用目的等を告げるとともに、運転免許証等で本人確認を行った上で、マイナンバーの取得を行ってください。

●必要な安全管理措置は?

事業者は、マイナンバーおよび特定個人情報(マイナンバーを含む個人情報)の漏えい、滅失または毀損の防止、その他の適切な管理のために、必要かつ適切な安全管理措置を講じなければなりません。

具体的には、個人情報を取扱うシステムのアクセス制御を行う、機微な個人情報は鍵付きのキャビネットに書類を保管する等、事業内容や規模に応じた対応をご検討ください。

●法人番号とは?

平成27年10月から、法人の登記されている本店または主たる事務所の所在地に通知が送付されます。

個人番号とは異なり、利用範囲に制約がなく、インターネットによる公表を通じて、どなたでも自由に利用できます。

●マイナンバーについてより詳しく知りたい方へ

マイナンバー・ポータルサイト(<http://www.cas.go.jp/jp/seisaku/bangoseido/>)で、制度に関する最新情報や個人情報を取り扱うにあたってのガイドライン等を公開しています。

●マイナンバーコールセンター

9:30～17:30(土・日、祝日を除く)  
☎0570(20)0178



**募集 矢板市文化協会 夏休み体験教室参加者**

夏休み体験教室の参加者を募集します。ぜひご参加ください。



いろんな教室があるから みんなにぜひ参加してほしいナリ～!

- ①開催日時 ②場所 ③対象・定員
- ④参加費 ⑤開催団体 ⑥そのほか

**A. 書道教室**

下野書道展の作品を書いてみよう。  
① 7月25日(土) 10:00～12:00 13:00～15:00  
② 矢板公民館2階 大会議室  
③ 小・中・高校生 午前・午後各50人  
④ 500円  
⑤ 矢板市・塩谷町合同書道連盟  
⑥ 書道用具一式、新聞紙、下野書道展用紙(会場でも販売)をお持ちください。

**B. 日本舞踊教室**

日本舞踊をみんなで楽しく踊ってみよう。  
① 7月26日(日) 13:00～15:00  
② 城の湯ふれあい館  
③ 幼稚園児～大人 10人程度  
④ 無料  
⑤ 翔乃流 綾千会  
⑥ 普段着でお越しください。

**C. 押し花教室**

押し花で模様をデザインし、自分だけのエコバックを作ろう。  
① 7月30日(木) 10:00～12:00  
② 矢板児童館  
③ 小・中学生 20人  
④ 200円  
⑤ ふしぎな花倶楽部  
⑥ ピンセット・はさみをお持ちください。

**D. 日本舞踊教室**

矢板音頭や日本舞踊と一緒に楽しく踊ってみよう。  
① 8月4日(火) 18:00～21:00  
② 農村環境改善センター  
③ 幼稚園児～大人 15人程度  
④ 無料 ⑤ 翔乃流 翔千朱会  
⑥ ゆかた、ゆかた帯、うちわ2つをお持ちください。(洋服でも可)

**E. 音楽教室**

みんなで一緒に演奏しよう! いろいろな楽器に触れ演奏を体験する。  
① 8月9日(日) 10:00～12:00  
② 矢板公民館2階 大会議室  
③ 小・中学生 20人程度  
④ 無料  
⑤ ABCオーケストラ  
⑥ 楽器がある方はお持ちください。

**F. 切り絵教室**

花や動物を切り、額に入れてみよう。  
① 8月20日(木) 10:00～12:00  
② 郷土資料館  
③ 小学生 10人  
④ 200円  
⑤ スマイルクラブ(切り絵)  
⑥ 作った作品はお持ち帰りいただけます。

**G. 三味線教室**

三味線の基本を学び、三味線を弾いてみよう。  
① 8月8日(土) 10:00～12:00  
② 城の湯ふれあい館  
③ 小学生～大人 15人  
④ 無料 ⑤ 峰親会  
⑥ スポンをはいてご参加ください。飲物・タオルをお持ちください。

**H. 語りべ体験教室**

民話、伝説を読み、自分の言葉で話してみよう。  
① 7月25日(土)・8月1日(土)・8月8日(土) すべて10:00～11:30  
② 東児童館  
③ 小学生 15人  
④ 無料 ⑤ やいた語りべの会  
⑥ 3回シリーズ

**I. お箏教室**

アニメソングや童謡を弾いてみよう。  
① 8月1日(土) 13:30～15:30  
② 矢板児童館  
③ 小・中学生  
④ 無料  
⑤ 宮永社中  
⑥ フェイスタオルをお持ちください。

申込方法/

- ・開催日の1週間前までに電話、またはファクスでお申し込みください。(H・Iは各児童館だよりの申込書も可)
- ・ファクスでお申し込みの場合は、希望教室・氏名・住所・電話番号・学校名・学年をご記入ください。

申込・問い合わせ/

- A～G…矢板市文化協会事務局(生涯学習課内) ☎(43)6218 ㊟(43)4436
- H…東児童館 ☎・㊟(43)5988
- I…矢板児童館 ☎(43)3974 ㊟(43)4477

**子育て相談室**

よくいただく質問や、パパママ応援サイト「ともな～る」に投稿された質問などを紹介します。

ともな～るに登録しよう!

「ともな～る」のおしゃべり広場では先輩パパママや専門家がアドバイスします。お気軽にご質問ください!  
㊟ http://kosodate.city.yaita.tochigi.jp

**第3回「親子でイベントに参加したいのですが…」**

子ども同士や、お母さん同士で交流しながら、イベントに楽しく参加したいのですが…

就園前のお子さんを支援するさまざまな事業がありますが、今回は母親クラブを紹介します。「母親クラブ」は児童館を拠点として、地域ぐるみで子育てを支援する活動を行っている団体です。児童館(矢板・東・片岡)ごとに、小学校に入る前のお子さんとお母さんが、小さいお子さんと遊んだり、お母さんたちとお話したり、親子工作、クッキング、リトミック、遠足などのイベントを行っています。活動は主に平日の午前中で、年会費500円です。各児童館で会員募集中です。※詳細は、各児童館にお問い合わせください。  
矢板児童館 ☎(43)3974 東児童館 ☎(43)5988 片岡児童館 ☎(41)7171

**親子で遊ぼう**

～就学前のお子さんと保護者が対象です～  
参加料記載のないもの…無料 ☎…予約が必要

**泉保育所 ☎(43)0435**

【おまつりワッショイ!】☎  
日時/8月21日(金) 10:00～11:30  
内容/ミニおまつりごっこをしてあそびましょう

**矢板保育園 ☎(43)0033**

【どこまで飛ぶかな?】☎ ※8月12日までに予約  
日時/8月19日(水) 9:30～11:00  
内容/しゃぼん玉あそび(1歳以上) 参加費/100円

**子育て支援Mori(こどもの森こころ保育園) ☎(48)1966**

【プールでいっぱい遊んじゃおう。】☎  
日時/8月4日(火) 10:00～11:00  
内容/保育園のこどもたちと一緒にプールで水遊びを楽しみます

**つくし保育園 ☎(43)2411**

【プールで遊ぼう】☎  
日時/8月6日(木) 10:00～11:30  
内容/保育園のプールで遊ぼう

**矢板幼稚園 ☎(43)0470**

【水あそびをしよう】☎  
日時/8月27日(木) 10:00～11:30  
内容/園のプールで遊びます  
【ようちえんってどんなところ?】☎ ※8月27日までに予約  
日時/8月31日(月) 10:00～11:30  
内容/入園説明会です。給食試食があります。

**子育てサロン**

～お子さん連れで一緒にしゃべりませんか?～  
0歳から対象です。お気軽にご参加ください。

**すみれ幼稚園 ☎(44)2390**

【ホットルーム】  
日時/8月26日(水) 10:00～11:30  
※随時カウンセラーによる相談あり  
※毎週土曜日は園庭開放

**ちゅーりっぷ保育園 ☎(44)0763**

【スイ～スイ～、魚に変身!】☎ ※5日前まで  
日時/8月5日(水) 10:00～11:00  
内容/水遊び

**ぴっころ保育園 ☎(43)0266**

【Pクルーザー888に乗って出かけよう2】☎  
日時/8月27日(木) 9:30～14:30  
内容/おもちゃ博物館&わんぱく公園に行こう  
参加費/1,000円(入場料・保険料込み)

**すみれ幼稚園 ☎(44)2390**

【楽しいことを見つけてね!】☎  
日時/8月17日(月) 10:00～11:30  
内容/ちびっこ広場で待ってるよ! 参加費/200円  
【集まれ!ちびっこ探検隊】☎  
日時/8月29日(土) 9:30～12:00  
内容/園内を遊びながら探検しよう 参加費/200円

**かしわ幼稚園 ☎(43)5830**

【一緒にあそぼう】☎  
日時/8月3日(月) 10:00～11:30  
内容/みずあそび(雨天時:宝さがし) 参加費/有料  
【入園説明会】☎  
日時/8月29日(土) 10:00～11:30  
内容/幼稚園ってどんなところ?  
【ぼんだくらぶ(プチ入園)】☎  
日時/8月31日(月) 10:00～12:00 参加費/有料  
【こあらくらぶ(プチ入園)】☎  
日時/8月27日(木) 10:00～12:30 参加費/有料

**かしわ幼稚園 プチ・フレンド ☎(43)5830**

日時/8月5・19・26日(水) 10:00～11:30

**ほのぼのランド(泉保育所内) ☎(43)0435**

日時/8月3・10・17・24・31日(月) 10:00～11:30

**こどもの森こころ保育園 ☎(48)1966**

**つくし保育園 ☎(43)2411**

**ぴっころ保育園 ☎(43)0266**

“子育て広場”として子育て支援センター室を開放しますので、ぜひ遊びにいらしてください。  
日時/平日 10:00～15:00



矢板市の皆様へ  
「ハンターマウンテンゆりパーク」  
特別入園無料のご案内

【開園期間】2015年7月18日(土)～8月30日(日) ㊟  
【営業時間】9:00～16:00(リフト上り最終)

入園料	[大人] ¥1,000	▶ 無料	[子供]3歳～小学生	▶ 無料
-----	-------------	------	------------	------

本券1枚で5名様までご利用いただけます。

※チケットショップにて、入園券とお引換ください。  
※園花状況は、ご来場前にホームページ等でご確認ください。  
※園花状況により、開園期間・時間が変更になる場合がございます。  
※他人への譲渡・転売は固くお断り致します。  
※リフト・フリートご利用の際は、別途料金が必要です。  
※チケットショップにてお買い求めください。  
大人 ¥700 子供(3歳～小学生) ¥400

ハンターマウンテンゆりパーク  
〒329-2922  
栃木県那須塩原市湯本塩原字前黒  
TEL: 0287-32-4580 ㊟

## 募集 矢板市職員（平成28年4月採用）

職種	一般事務			保健師
	A 行政	B 建築土木	C 身体に障がいのある方	
採用人数	6人程度	1人程度	1人程度	1人
受験資格	・昭和60年4月2日～平成10年4月1日生まれの方 ・高等学校卒業程度以上の学力を有する方	・昭和60年4月2日～平成10年4月1日生まれの方 ・高等学校卒業程度以上の学力を有する方 ・※1に該当する方	・昭和55年4月2日～平成10年4月1日生まれの方 ・高等学校卒業程度以上の学力を有する方 ・※2に該当する方	・平成60年4月2日以降に生まれた方 ・保健師の免許を有する方、または平成27年度の保健師国家試験において免許取得見込みの方
試験日・場所	9月20日（日） 矢板東高等学校・矢板公民館			
受付期間	7月15日（水）～8月17日（月） 8:30～17:15 ※必着（土・日・祝日は日直がお預かりします）			
申込書請求方法	・総務課・市民課・矢板公民館・泉公民館・片岡公民館で配布しています。 ・郵送で請求する場合、封筒の表に「採用試験申込書請求」と朱書し、返信用封筒（長形3号または角形2号、140円切手添付、宛先明記）を必ず同封してください。 ・申込用紙は、ホームページからもダウンロードできます。			
申込方法	・申込書に必要事項を記入し、写真を貼って直接、または郵送で提出してください。 ・郵送で提出する場合、封筒の表に「採用試験受験申込」と朱書し、返信用封筒（長形3号、82円切手添付、宛先明記）を必ず同封してください。			
申込・問い合わせ	〒329-2192 矢板市本町5-4 矢板市総務課 ☎（43）1113 <a href="http://www.city.yaita.tochigi.jp">HP</a> http://www.city.yaita.tochigi.jp			

- ※1（B 建築土木）  
○次のいずれかに該当する方  
①学校教育法による高等学校以上の学校において建築または土木に関する課程を修めた方、または修める見込みの方  
②1級、または2級土木施工管理技士の資格を有する方  
③矢板市が①②と同等の資格を有すると認める方

- ※2（C 身体に障がいのある方）  
○次のいずれかに該当する方  
①視覚障害、聴覚または平衡機能の障害、音声機能、言語機能またはそしゃく機能の障害、肢体不自由および内部障害で身体障害者手帳の交付を受け、その障がいの程度が1級から6級までの方  
②①と同様の障がいにより、平成28年3月31日までに身体障害者手帳の交付を受けることが確実な方  
○自力で通勤でき、介護者なしに一般事務職として職務の遂行が可能なる方  
○活字印刷（文字の大きさは10ポイント程度）による出題に対応できる方（福祉機器の使用により対応ができる方を含む）  
○聴覚機能障害者については、補聴器等の使用により通常の電話や窓口の応対に対応できる方

## 募集 塩谷広域行政組合職員（平成28年4月採用）

職種	一般事務職	消防職
採用人数	1人程度	9人程度
受験資格	・昭和60年4月2日～平成10年4月1日生まれの方 ・高等学校卒業程度以上の学力を有する方	・平成元年4月2日～平成10年4月1日生まれの方 ・高等学校卒業程度以上の学力を有する方
試験日・場所	10月18日（日） さくら清修高等学校	9月20日（日） 矢板東高等学校
受付期間	7月15日（水）～9月11日（金） 8:30～17:15（土・日・祝日を除く）※必着	7月15日（水）～8月18日（火） 8:30～17:15（土・日・祝日を除く）※必着
申込書請求方法	・申込先で配布しています。 ・郵送で請求する場合、封筒の表に「採用試験申込書請求」と朱書し、返信用封筒（長形3号、92円切手添付、宛先明記）を必ず同封してください。 ・申込用紙は、ホームページからもダウンロードできます。	
申込方法	・申込書に必要事項を記入し、写真を貼って直接、または郵送で提出してください。 ・郵送で提出する場合、封筒の表に「採用試験受験申込」と朱書し、返信用封筒（長形3号、82円切手添付、宛先明記）を必ず同封してください。（できる限りご持参ください。）	
申込・問い合わせ	〒329-1572 矢板市安沢 3622-1 塩谷広域行政組合総務課 ☎（48）2066 <a href="http://www.shiyoukouiki.or.jp/">HP</a> http://www.shiyoukouiki.or.jp/	〒329-2145 矢板市富田 94-1 塩谷広域行政組合消防本部消防総務課 ☎（44）2513 <a href="http://www.shiyoukouiki.or.jp/fire/">HP</a> http://www.shiyoukouiki.or.jp/fire/

## 募集 シャープ家電製品購入費助成金

- 対象／  
対象製品の購入額の合計額が税込5万円以上で、次のいずれかの要件を満たす方  
①市内に住民登録があり、市税等の滞納がない18歳以上の方（※ただし、18歳未満でも16歳以上で就職している方は交付対象に含む）  
②市内に事業所があり、市税等の滞納がない法人
- 対象製品／  
7月1日（水）から8月31日（月）までの間に購入したシャープ製の家電製品（新品・1点以上）で次のいずれか  
①オーディオビジュアル（テレビ、レコーダー、オーディオ等）  
②空調用家電（エアコン、空気清浄機、イオン発生機等）  
③台所用家電（オープン、冷蔵庫、炊飯器、電子レンジ等）  
④生活用家電（洗濯機、掃除機、LED照明、ドライヤー等）  
⑤電話機・ファクシミリ  
⑥情報機器（電子辞書、電子ノート、電卓）  
※携帯電話機、スマートフォン、タブレット端末、業務用製品、メーカー純正品以外の別売品・消耗品、取付工事費、配送費、リサイクル料金は対象外となります。
- 対象店舗／市内家電量販店または小売店

- 助成額／  
量販店から購入⇒購入額の20%（上限4万円）  
小売店から購入⇒購入額の25%（上限5万円）  
※テレビを購入した場合には助成額を5%上乘せし、上限額を量販店8万円、小売店10万円とします。  
（テレビと一緒に他の家電を購入した場合も同様に上乘せ）  
※量販店、小売店の両方で購入した場合は、購入金額の合計が大きい方の上限額を適用します。  
※1,000円未満の端数は切り捨てとします。
- 申請方法／  
申請書、領収書（原本）、保証書（コピー）をご提出ください。審査後、交付決定通知を送付します。  
（※申請は1人1回のみ、先着順、予算額になり次第終了）
- そのほか／  
・申請書は対象店舗、および商工林業観光課に設置しています。また、市ホームページからもダウンロードできます。  
・転売等の目的での申請はおやめください。
- 申請・問い合わせ／商工林業観光課 ☎（43）6211  
[HP](http://www.city.yaita.tochigi.jp/) http://www.city.yaita.tochigi.jp/

## 募集 矢板市環境審議会委員

- 矢板市の環境保全に関する基本的事項を審議する市長の諮問機関として「矢板市環境審議会」を設置しています。委員の任期満了にあたり、市民を代表する委員を募集します。
- 募集人数／2人（環境審議会委員は14名）  
募集期間／7月6日（月）～8月7日（金）  
任用期間／委嘱の日から平成29年3月31日まで  
応募資格／  
・市内在住の20歳以上の方  
・環境の保全活動等の事業に関心を持ち、会議（年2回程度）に出席できる方

- 応募方法／  
履歴書（写真付）、および「環境」をテーマに400字詰め原稿用紙2枚程度にまとめ提出してください。
- 選考／  
書類選考（※必要に応じて面接を行うこともあります。）
- そのほか／  
報酬や交通費などの支給はありません。
- 応募・問い合わせ／  
〒329-2192 矢板市本町5-4  
矢板市くらし安全環境課 ☎（43）6755

## 開催 矢板都市計画区域マスタープラン（案）の縦覧

- 都市計画の案について縦覧します。
- 都市計画の案／  
矢板都市計画都市計画区域の整備、開発および保全の方針の決定（矢板都市計画区域マスタープラン）
- 縦覧期間／7月28日（火）～8月11日（火）  
8:30～17:15（土・日を除く）
- 縦覧場所／県都市計画課、矢板土木事務所企画調査課、市都市建設課市街地整備班

- そのほか／  
この案に意見がある方は、縦覧期間中、直接、または郵送で、県都市計画課、矢板土木事務所企画調査課、市都市建設課市街地整備班に意見書を提出することができます。
- 問い合わせ／  
県都市計画課 ☎028（623）2465  
市都市建設課市街地整備班 ☎（43）6213

## 児童扶養手当現況届のお知らせ

児童扶養手当の現況届は、受給資格の有無と平成27年8月から平成28年7月までの手当額などを決定するために必要な手続きです。受給資格のある方には通知書をお送りしておりますので、8月中に子ども課に届けてください。この現況届が提出されないと8月分からの手当が受けられなくなります。また、2年間現況届が未提出の場合には、時効により受給資格を失ってしまいますので、必ず手続きをしてください。(全額支給停止となっている方も手続きが必要です。)

受付日時・場所

受付日時		場所
8月8日(土) 8月9日(日)	8:30~12:00	子ども課窓口
8月10日(月)	8:30~19:00 (12:00~13:00は除く)	保健福祉センター 2階 会議室

問い合わせ/子ども課 ☎(44)3600

## 8月1日から介護保険の利用者負担割合が変更されます

8月1日から、65歳以上(第1号被保険者)で一定以上の所得がある方は、介護保険サービスを利用するときの自己負担割合が1割から2割になります。

### 2割負担の対象となる方

次の①・②両方に該当する方

- ①本人の合計所得金額が160万円以上の方
- ②同一世帯の65歳以上の人(第1号被保険者)の年金収入とその他の合計所得金額の合計が単身で280万円以上、2人以上で346万円以上の方

また、要介護認定を受けた方には、利用者の負担割合を記載した介護保険負担割合証を毎年交付します。

負担割合証の適用期間は1年間(8月1日~平成28年7月31日)です。※既に要介護認定を受けている方には、7月中に負担割合証を送付します。

1割または2割が記載されます。

問い合わせ

高齢対策課 ☎(43)3896

(負担割合証のサンプル)

介護保険負担割合証	
交付年月日 年 月 日	
番 号	
被 住 所	
フリガナ	
氏 名	
生年月日	年 月 日 性別
利用者負担の割合	適用期間
割	開始年月日 平成 年 月 日 終了年月日 平成 年 月 日
割	開始年月日 平成 年 月 日 終了年月日 平成 年 月 日
保険者番号並びに保険者の名称及び印	

## 募集 介護保険施設整備法人

第6期矢板市高齢者プランに基づき、平成28年度に整備する対象施設の整備法人を募集します。

対象施設

- ・小規模多機能型居宅介護施設(9床)
- ・認知症対応型共同生活介護施設(2ユニット)\*1ユニット9人

募集要項

配布期間/7月8日(水)~17日(金)8:30~17:15  
(土・日を除く)

配布場所/高齢対策課

説明会/7月21日(火)を予定しています。

問い合わせ/高齢対策課 ☎(43)3896

## 開催 認知症講演会

日時/7月18日(土)15:00~16:30

場所/文化会館 小ホール

内容

- ①「レビー小体型認知症の病態と薬物療法について」  
講師:佐藤 勇人先生(医療法人緑会 佐藤病院)
  - ②「回想法 ぞ存知ですか~認知症予防とまちづくりに向けて~」  
講師:来島 修志先生(日本福祉大学リハビリテーション学科助教)
- ※申し込みは必要ありませんので、直接会場までお越しください。

主催/認知症医療連携を考える会

問い合わせ/佐藤病院 事務課 ☎(43)0758

市高齢対策課 ☎(43)3896

## 国民健康保険・後期高齢者医療保険からのお知らせ ~1か月の医療費の負担が高額な方~

以下に該当し、国民健康保険限度額認定証の有効期限が切れる方、後期高齢者医療限度額認定証をお持ちでない方は健康増進課へ申請してください。

加入保険	該当者	手続きに必要なもの
国民健康保険	70歳未満の方	・保険証
	70歳以上75歳未満の方で世帯主と世帯内の国保加入者全員が住民税非課税の方	・世帯主の印鑑 ・同じ世帯以外の方が来る場合は委任状
後期高齢者医療保険	世帯全員が住民税非課税の方	・保険証 ・印鑑 ・本人以外の方が窓口に来る場合は委任状 ・窓口に来る方の身分証明書

「限度額認定証」を医療機関に提示すると、自己負担割合(3割、2割、1割)ではなく、自己負担限度額※までの支払いで済みます。ただし、「限度額認定証」を提示せずに自己負担限度額以上を支払った場合は、高額療養費として後から費用が戻ります。

※自己負担限度額

…所得によって、外来または入院、一人あたり、または世帯ごとに1カ月あたり負担する上限額。

## 65歳~74歳で一定の障がいのある方は 後期高齢者医療制度に加入できます

75歳以上の方が加入する後期高齢者医療制度ですが、一定の障がいがある方については65歳から加入することができます。該当する方は健康増進課へご相談ください。※すでに加入している方は、再度手続きをする必要はありません。該当する障がいの程度

- ①身体障害者手帳
  - ・1級、2級、3級の方
  - ・4級のうち音声機能・言語機能障がいの方
  - ・4級のうち下肢障がい(F41・F43・F44)の方
- ②精神障害者保健福祉手帳…1級、2級の方
- ③療育手帳…A1、A2の方

後期高齢者医療制度に加入すると

- ・今まで加入していた医療保険(国民健康保険、社会保険、共済組合、国保組合など)をやめることになり、これにより家族の医療保険が変更になる場合があります。
- ・後期高齢者医療の保険料を負担していただけます。
- ・医療機関窓口での負担が1割になります。(所得の多い方は3割)

手続きに必要なもの

- ①身体障害者手帳など障がい程度のわかるもの
- ②現在加入している医療保険証など
- ③印鑑
- ④窓口に来る方の身分証明書

問い合わせ/健康増進課

☎(43)1118 FAX(43)5404

一期一会を大切に  
**小さな葬儀社**

家族葬ホール 矢板ホール  
ゆったりホール 榎の花斎苑

もしもの時、ご心配な時は、いつでもお電話ください  
☎0287(48)6785 (365日24時間対応)

2つの式場「榎の花斎苑」「家族葬専門矢板ホール」

**家族葬**

10名・50名・100名対応

式場使用料・お棺・お骨箱・遺影写真、自宅飾祭壇など含む

**家族葬プラン 19万円~**

小さな葬儀社 ㊞  
矢板市片岡1913-25  
電話 0287(48)6785

矢板市役所 ●  
消防署 ●  
第2駐車場 ●  
矢板IC ●

●ヨークヘニマル  
●榎の花斎苑  
●駐車場  
●矢板ホール

駐車場100台以上

**矢板で創業100年。**

地域密着でこれからも地元の方々の「困った!」を解決します。

主な営業内容

- ・プロパンガス販売、ガス工事
- ・上下水道工事
- ・ガス機器、石油機器、オール電化工事
- ・リフォーム工事(システムバス、システムキッチン、トイレなど)

●蛇口の水漏れなどの小さなお困りごともお気軽にご相談ください。

市内唯一認定 **TOTOリモデルクラブ店**

総合エネルギー(電気・ガス)&リフォーム

**岩助 株式会社 スミスケ**

矢板市針生71-3 ☎0287-43-0220  
フリーダイヤル0120-82-5541  
矢板市商工会会員・矢板市上下水道指定工事店

## 募集 第17回ともなり文芸祭り 誌上大会作品

募集期間／7月13日(月)～10月13日(火) \*必着  
 種目／短歌、俳句、川柳、詩(漢詩を除く)  
 部門／小学生、中学生・高校生、一般  
 応募資格／県内に在住・通勤・通学している方  
 (短歌一般のみ全国から募集)

応募要領・投稿料／

	応募要領	投稿料
短歌	・専用応募はがき ・1組2首までで何組でも可	1組2首で1,000円 (現金書留または定額小為替)
俳句 川柳	・専用応募はがき ・1人2首(句)まで	なし
詩	・400字詰め原稿用紙2枚以内 ・1人1編まで	

\*自作・未発表のものに限ります。(二重投稿不可)  
 \*専用応募はがきは生涯学習課などにあります。  
 \*短歌応募者には作品集を進呈します。

応募方法／  
 黒のボールペンで次の項目を記入し、下記まで直接お持ちいただくか、または郵送でご応募ください。

- ①部門 ②種目 ③作品 ④住所・郵便番号  
 ⑤氏名・ふりがな ⑥年齢 ⑦電話番号 ⑧学校名・学年

発表／平成28年2月

賞／大賞、準大賞、奨励賞、入選

そのほか／

・応募の際に記入いただく個人情報は、ともなり文芸祭り事業以外の目的には使用しません。

応募・問い合わせ／

〒329-2165 矢板市矢板106-2  
 矢板市生涯学習課「ともなり文芸祭り」係  
 ☎(43)6218

## 募集 ネイチャリング in 日光 ～世界遺産日光東照宮の裏手杉並木ハイキングと大猷院拝観～

小学生からご年配の方まで楽しめるコースです。ハイキングの後は、牧場のさわやかな風を感じましょう。

日時／8月22日(土) \*生涯学習館に7:40集合

コース／

生涯学習館8:00発⇒日光市営駐車場⇒滝尾の路ハイキング(開山堂⇒北野神社⇒手掛石⇒大小べんきんぜいの碑⇒白糸の滝⇒滝尾神社・運試しの鳥居⇒行者堂⇒家光公廟所大猷院見学)⇒大笹牧場⇒日光道の駅⇒生涯学習館17:00着(凡例 ⇒バス、徒歩)  
 \*荒天の場合はコース内容を変更(ハイキングは中止)

対象／

市内に在住・通勤・通学する小学生以上で、2時間程度歩ける方  
 \*小学生は保護者同伴でお申し込みください。

定員／45人 \*先着順

参加費／

小学生1,000円、中学生以上1,500円  
 (保険料、おやつ、拝観料など) \*当日集めます。

持ち物／昼食、ハイキングのできる服装・靴、タオル、雨具、飲み物、着替え、その他個人で必要な物 など

申込方法／

7月6日(月)～31日(金)に電話、またはファクス(住所、氏名、性別、年齢、電話番号を明記)でお申し込みください。

申込・問い合わせ／

レクリエーション協会事務局(生涯学習課内)  
 ☎(43)6218 ㊟(43)4436

## 募集 科学は科楽～ふしぎ科学を体験しよう！！～

身のまわりのものを使っておもしろ実験をします。

日時・内容／(全4回)

日時	内容
① 8/23(日)	各日 10:00
② 9/27(日)	
③ 10/25(日)	12:00
④ 11/29(日)	

場所／矢板公民館実習室・調理室

対象／市内在住の小学生

定員／30人 \*応募者多数の場合は抽選

講師／土屋はかせ塾 土屋 佳雄先生

参加費／1回100円程度

申込方法／7月24日(金)までに電話でお申し込みください。

申込・問い合わせ／矢板公民館 ☎(43)0469

\*月曜・祝日休館

## 募集 郷土資料館体験事業 化石発掘隊 2015

栃木県北部の地層には、貝類や魚類、海生哺乳類などの化石が眠っています。

今回は化石の発掘・クリーニング、観察までを体験できますので、ぜひご参加ください。

日時／8月22日(土)8:30～16:00

\*集合場所から発掘現場まではバスで送迎します。

内容／

午前：地層観察と化石採集(矢板市平野)

午後：化石の講義とクリーニング、名前調べ(郷土資料館)

対象／小学3年生以上の方

定員／30人 \*定員を超えた場合は抽選

参加費／無料

講師／栃木県立博物館 柏村 勇二氏

申込方法／

7月15日(水)までに那須野が原博物館 ☎(36)0949にお申し込みください。その際、集合場所(那須野が原博物館、または郷土資料館)をお選びください。

主催／

那須野が原博物館・矢板市教育委員会・那須歴史探訪館

問い合わせ／生涯学習課 ☎(43)6218

## 募集 矢板市文化財愛護協会 夏休み体験教室 そうだ!夏休みの思い出を作ろう! ～絵手紙・うちわ作り～

ふるさと矢板をテーマに、絵手紙・新聞ちぎり絵のうちわを作ってみましょう!

日時／8月1日(土)10:00～12:00

場所／郷土資料館

対象／市内在住の小学生(\*親子での参加も可)

定員／20人 \*先着順

参加費／100円(切手代・保険料)

申込方法／

7月24日(金)までに電話でお申し込みください。

申込・問い合わせ／生涯学習課 ☎(43)6218

## 開催 郷土資料館企画展 矢板市の林業展 ～木材を見つめ直そう!～

矢板市は林業が盛んなまちです。この企画展では、木材の種類や利活用、そして林業の歴史について紹介します。「たかはら材」などの地元産木材の素晴らしさをご体感ください。

日時／7月25日(土)～8月23日(日)10:00～16:00

\*毎週月曜は休館日です。

場所／郷土資料館 多目的ホール

入館料／無料

①講演会「森林の働きについて」

日時／7月25日(土)10:30～11:30

定員／30人 参加費／無料

講師／たかはら森林組合 小川 修市氏

②体験イベント「杉のオリジナルコースターを作ろう」

日時／7月25日(土)13:00～14:30

定員／20人 参加費／100円(保険料・材料費)

①②ともに

場所／郷土資料館 体験学習室

申込方法／

7月20日(祝・月)までに電話でお申し込みください。

申込・問い合わせ／郷土資料館 ☎(43)0423

## 募集 ふた 釜の蓋まんじゅう作り

8月1日、釜の蓋が開きます。おまんじゅうを手作りして、ご先祖様にお供えしましょう。男性の参加も歓迎します。

日時／7月18日(土)9:00～

場所／泉公民館 調理室

定員／30人 \*先着順

参加費／500円(材料費) \*当日集めます。

必要な物／エプロン、髪を覆うもの

申込方法／

7月15日(水)までに電話でお申し込みください。

申込・問い合わせ／泉公民館 ☎(43)0402

\*月曜・祝日休館

**耐衝撃構造**  
20気圧防水 10気圧防水

ELブルーグリーン LEDライト

**光発電**(電池交換不要)  
20気圧防水 10気圧防水

サファイアガラス

補聴器選びは  
お店選びから  
認定補聴器技能者

ご購入いただいてからが  
本当のお付き合い。  
いつでも相談できる  
地元のお店をお選びください

**やいた補聴器**  
ジュエリきくち

ダイユー矢板店前 木曜定休

営業時間 10:00～19:00

☎43-1347

**現金買取**  
いたします

不要な  
プラチナ  
金

お持ちください。

**フリーマーケット楽しいよ!!**  
～参加者募集☆出店料無料～

開催日時  
毎月(第2・第4日曜日)  
9:00～14:00(\*雨天中止)

場所 婁天下駐車場  
問い合わせ 矢板フリマクラブ  
☎080(4732)0427

**広報やいたに  
 広告掲載  
 しませんか?**

①裏表紙限定 60,000円/回  
(12cm×17.8cm)  
 ②スタンダード 20,000円/回  
(4.1cm×17.8cm)  
 ③気軽にできる 10,000円/回  
(4.1cm×8.9cm)

【問い合わせ】秘書広報課 ☎(43)3764

## 保健委員が決まりました

保健委員は、各行政区から推薦された方を市長が委嘱します。(任期2年)  
市では、美化キャンペーンの実施やゴミステーション

に関すること、各種保健衛生事業への協力などの活動をお願いしています。  
問い合わせ／くらし安全環境課 ☎(43) 6755

行政区	氏名	行政区	氏名	行政区	氏名	行政区	氏名
矢板	矢板一区 大谷津 千才	矢板	塩田 和気 功宇	泉	高原 青木 憲男	片岡	東安沢 荒井 文男
	矢板二区 阿久津 武司		幸岡 横山 孝雄		立足 伴内 哲夫		越畑 佐藤 憲司
	矢板三区 高梨 真一		下太田 高橋 清一		平野 金井 文衛		東乙畑 小川 祐二
	矢板四区 大森 博美		荒井 田城 良夫		下伊佐野 古西 信彦		西乙畑 築瀬 一美
	矢板五区 小原 公敏		針生 鈴木 敏昭		上伊佐野 吉田 正司		つつじが丘 鬼熊 幸雄
	矢板六区 坪山 征夫		土屋 八木澤 秀行		第一農場 津久井 信一		白栗 築瀬 順市
	末広町 森 実樹		中 富田 光一		第二農場 小野 雅彦		上大槻 富川 寛
	富田 赤羽 陽一		東町 君島 公平		田野原 齋藤 和男		下大槻 齋藤 昌一
	木幡東 柿沼 幸一		早川町 鶴田 七郎		山田 鈴木 幹夫		石関 鈴木 ヒサ子
	木幡西 高塩 幸一		沢 江面 一己		通岡 金子 誠		玉田 齋藤 純一
	川崎反町 加藤 慎一		豊田 塚原 茂		前岡 柳田 秀男		山苗代 神長 准一
	境林 齋藤 和江		成田 大野 純一		後岡 江連 一裕		片岡一区 吉本 勉
	館ノ川 田城 直夫		泉 福田 勇男		梶ヶ沢 関谷 幸一		片岡南 関谷 洋子
	高塩 山本 修		上太田 高橋 一男		上安沢 小林 知正		片岡二区 渡辺 幸男
	倉掛 君島 奈緒美		東泉 田上 孝		中安沢 池田 孝		片岡三区 佐藤 隆
	合会 関谷 勉		長井 手塚 龍二		本田坪 渡邊 孝一		片岡四区 藏坊 賢司
片俣 竹熊 健	寺山 亀山 忠文	下、山根 渡辺 忠	コリーナ矢板 数田 孝明				

## 消費生活センターからのお知らせ

最近、次のようなトラブルや被害による相談が目立ちますので注意してください。

◆利用した覚えのない請求は支払わず、とにかく無視を！  
パソコンや携帯電話などへのメールで、利用した覚えのない料金を請求されるのは「架空請求」です。

期日までに連絡するよう書いてあっても、絶対に連絡してはいけません。また、「訴訟を起こす」「弁護士対応になる」などと不安をあおるようなことが書かれていても無視してください。

◆住宅の新築・リフォーム工事発注には信頼できる業者が十分検討を！

複数の業者からの見積もりを取り、費用だけでなく確実に工事が進められるかについても十分検討し、納得した上で契約してください。万が一、工事が滞った際の備えとして、遅延補償を契約内容に記載するようにしましょう。

◆「無料点検」と言って訪問する業者とその場で契約しないで！

「無料点検」に応じたところ、点検結果をもとに不安をアおり、早急に修繕工事などの契約を結ばせるケースが増えています。安易に業者を家に入れないようにしましょう。また「特別に値引きする」などと言われても、その場で契約せず、家族や周囲の方に相談するようにしましょう。必要がない場合はきっぱり断ることが大切です。

消費生活に関する事で「おかしいな」「困ったな」と思ったときは一人で悩まず、消費生活センターへ相談してください。

問い合わせ/  
市消費生活センター(くらし安全環境課内)  
☎(43) 3621

## 市有地販売情報

7月1日より新たに市有地(2区画)の販売を開始します。

番号	所在地	面積	販売価格	用途地域
①	東町 3004-4	441.48㎡	1,130万円	第二種
②	東町 3004-21	452.65㎡	1,172万円	住居地域

申込資格/  
①都市計画法の規定する用途地域にあった土地利用をする方  
②土地引き渡し後、善良な管理を行う方  
申込方法/  
7月13日(月)より直接お申し込みください。(※先着順)  
申込・問い合わせ/総務課 管財担当 ☎(43) 1113



## 地籍調査を実施します～今年度は乙畑・石関地区の各一部～

地籍調査は、国土調査法に基づき、一筆ごとの土地の所有者、地番、地目、境界を確認し、境界の位置や面積を現在の正確な測量技術で測量するもので、いわば土地の「戸籍調査」です。

土地所有者や関係者には、後日説明会を開催しますので、ご協力をお願いします。

対象地区  
・乙畑地区(字:ドタメキ、稲荷山、経堂、古堂、大久保、中島の各一部または全部)  
・石関地区(字:打越、山根の各一部または全部)  
問い合わせ/農業振興課 地籍調査班 ☎(43) 3062

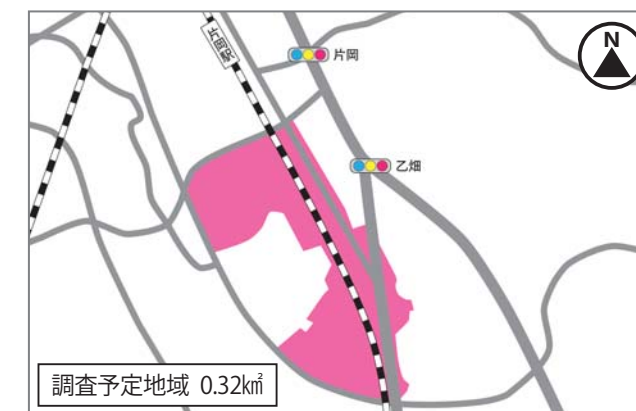

## 無人ヘリコプターによる水稻農薬散布のお知らせ

回数	日時	実施場所
1回目	7/28(火)	5:00 ~ 12:00 大槻・石関・安沢・白栗・乙畑・玉田・越畑・梶ヶ沢・前岡・通岡・山苗代 後岡・高塩・館ノ川・川崎反町・境林・富田・木幡・幸岡・矢板西・針生・中東・塩田・土屋 荒井・倉掛・沢・豊田・成田 下太田・片俣・泉・上太田・東泉・立足・田野原・下伊佐野・上伊佐野・第一農場
	7/29(水)	
	7/30(木)	
	7/31(金)	
	8/1(土)	長井・山田・平野・第二農場
2回目	8/19(水)	片岡地区
	8/20(木)	矢板地区・東部地区
	8/21(金)	泉地区

そのほか/  
・散布当日(朝4:30~8:30)は、JAしおのやにお問い合わせください。  
・雨天などにより延期になる場合があります。(※1回目延期の場合、8月2日以降に順次繰り下げ)  
・細心の注意を払い実施しますが、散布中は近づかないようご協力をお願いします。  
問い合わせ/  
JAしおのや矢板地区営農生活センター営農課  
☎(44) 2312  
市農業振興課 ☎(43) 6210

普通車 運転免許 夏休み短期コース 早期予約受付中!  
~7/12までのご予約で早期予約割引実施中(限定先着20名様)~  
割引は7/21~9/12の期間で夏休み短期コースを 緑新グループ  
安心コースで教習を開始される方が対象です  
矢板自動車学校  
チャレンジコース同時募集  
詳しくはお問い合わせ下さい 0120-037-194  
矢板市荒井137 http://www.yaita-ds.jp/

矢板市商工会 新築・増築・改築・外構・ソーラー発電  
安心マーク 安心リフォームやいた  
建物の修理やリフォームはおまかせください  
施工者は地元商工会員です  
お気軽に  
ご連絡先  
矢板市本町2-18 矢板市商工会内 ☎0287-44-1440

## 7月16日(木)～25日(土) 夏の交通安全市民総ぐるみ運動

### ◆時間と心にゆとりある運転をしましょう!

速度の出し過ぎは、「危険の発見が遅れる」「車の制御が困難になる」「衝突時の衝撃が大きくなる」など、重大事故の原因になります。いつもより5キロ減速を心がけ、事故防止に努めましょう。

### ◆高齢者を交通事故から守りましょう!

高齢者の方は、「時間にゆとりのある行動をする」「無理な道路の横断はしない」など徹底し、交通事故防止に努めましょう。

運転者は、高齢者の動作に注意を払い、思いやりを持った運転をしましょう。

### ◆全席シートベルトを着用しましょう!

ドライバーのみならず、車に乗ったら助手席や後部座席の方にもシートベルトを着用するよう声をかけ、全員がシートベルトを着用してから発車することを習慣にしましょう。

問い合わせ/市くらし安全環境課 ☎(43)6755  
矢板警察署 ☎(43)0110

## 開催 救急救命講座～いざというときのために～

救急救命講座を開催します。お気軽にご参加ください。

日時/8月9日(日)9:00～12:00

場所/片岡公民館

内容/AEDの使い方、心肺蘇生法、そのほか救急一般

定員/20人 \*先着順

申込方法/

7月15日(水)より電話または、直接お申し込みください。その際、住所、氏名、電話番号、生年月日をお知らせください。

講師/矢板消防署

そのほか/

- ・受講後、修了証が発行されます。
- ・消防署の方にご協力いただくため、当日急な業務があった場合、中止になる可能性があります。あらかじめご了承ください。

申込・問い合わせ/片岡公民館 ☎(48)0101  
\*月曜・祝日休館

## 募集 矢板武記念館 「小さな蔵の映画祭」

「蔵\*武 Project」主催による矢板武記念館を活用したイベントです。

日時/7月25日(土)10:10～(開場10:00～)

場所/矢板武記念館 西蔵

内容/「ひまわり」1970年/イタリア

定員/20人程度 \*先着順

入館料/一般100円(未就学児～学生は無料)

そのほか/

- ・申し込みは必要ありませんので、直接お越しください。
- ・駐車場は矢板市役所をご利用ください。

問い合わせ/生涯学習課 ☎(43)6218

## 開催 栃木県シルバー大学校北校 第35回学校祭

学生が日頃の学習成果を発表する学校祭を開催します。お子さんからお年寄りの方まで楽しめる内容ですので、ぜひお出かけください。

日時/8月1日(土)・2日(日)10:00～15:00

場所/栃木県シルバー大学校北校(矢板市矢板54)

内容/1日:学習成果発表

2日:演芸発表、そば打ち実演、子ども広場

両日:作品展、バザー、陶芸体験

野点体験(お茶席)、パソコン体験 など

問い合わせ/栃木県シルバー大学校北校 ☎(43)9010  
市高齢対策課 ☎(43)3896

## 開催 片岡コミュニティ芸能発表会

日時/7月12日(日)9:30～(16:00終了予定)

場所/片岡公民館 コミュニティホール

内容/民謡、舞踏、詩舞、詩吟、大正琴、カラオケ、  
社交ダンス など

問い合わせ/片岡公民館 ☎(48)0101

\*月曜・祝日休館

## 児童虐待を防ぎましょう

児童虐待をなくし、子どもたちの笑顔を守るため  
覚えやすい3桁の番号になりました。

児童相談所全国共通ダイヤル



お近くの児童相談所につながります。\*一部のIP電話からはつながりません。  
\*通話料がかかります。  
問い合わせ/子ども課 ☎(44)3600

募 集

平成 27 年度自衛官等募集

種目	自衛官候補生		一般曹候補生 (男女)	航空学生 (男女)	防衛大学校学生 (男女)	
	男子	女子			AO	推薦
応募資格	18 歳以上 27 歳未満の方			高卒 (見込含む) で 21 歳未満の方 (*推薦は学校長の推薦が必要)		
受付期間	8月1日(土)～9月8日(火)				9月5日(土)～9日(水)	
試験日	9月中旬～ 10月中旬の 指定する日	9月26日(土) 予備日: 9月27日(日)	9月18日(金) ・19日(土)の いずれか	9月23日(水祝)	9月26日(土)	9月26日(土) ・27日(日)
試験場所	宇都宮市		大田原市	宇都宮市	防衛大学校 (神奈川県横須賀市)	

※応募資格の細部事項、応募方法など、詳しくはお問い合わせください。  
 申込・問い合わせ/自衛隊大田原地域事務所 ☎0287(22)2940

下水道排水設備工事責任技術者

①更新講習会 ②講習会・模擬試験 ③試験

	①更新講習会	②講習会・模擬試験	③試験
日時	9月10日(木) 14:00～16:00	9月11日(金) 10:00～16:30	10月27日(火) 14:00～16:00
場所	栃木県建設業協会那須支部 (大田原市紫塚 4-3944-120)	コンセーレ (宇都宮市駒生 1-1-6)	
申込期間	7月31日(金)まで *当日消印有効	7月1日(水)～8月14日(金) *当日消印有効	
その他	《対象》 ・現在持っている資格の有効期限が 平成 28 年 3 月 31 日までの方 ・有効期限が平成 27 年 3 月 31 日で切れ、 現在資格失効している方	《申込用紙》 (公財)とちぎ建設技術センターおよび 矢板市上下水道事務所で配布しています。	

申込・問い合わせ/ (公財)とちぎ建設技術センター ☎028(626)3187

矢板東高等学校附属中学校学校説明会

日時/7月26日(日)  
9:00～10:30 (受付 8:30～)  
 場所/矢板東高等学校附属中学校体育館  
 定員/700人  
 対象/  
 ・小学生、保護者、関係機関・団体など  
 (参加資格・条件などなし)  
 ※小学生は保護者同伴。保護者のみの  
 参加も可能。申込不要。  
 内容/  
 ・教育内容、学校生活の概要について  
 ・平成 28 年度入学者選考などについて  
 その他/  
 ・学校見学会を 8 月 21 日 (金) 8:30  
 ～10:30 に実施します。  
 ・学校説明会、学校見学会に参加の  
 方は上履きを持参ください。  
 問い合わせ/矢板東高等学校附属中学校  
 ☎(43)1243

かにするため、本年 7 月 31 日 (金) 現  
 在で常用労働者を 1～4 人雇用してい  
 る事業所を対象に、毎月勤労統計調査  
 特別調査を実施します。調査対象とな  
 る事業所には、8 月から 9 月にかけて  
 統計調査員が訪問し、調査事項につ  
 いて伺い、調査票を作成します。

ご多忙のこととは存じますが、調査  
 の重要性をご理解いただき、調査にご  
 回答いただきますようお願いしま  
 す。  
 問い合わせ/県県民生活部統計課  
 ☎028(623)2246

矢板南病院「ちいきふれあい夏祭り」

日時/7月25日(土) 18:30～20:00  
 7月26日(日) 17:30～20:30  
 場所/矢板南病院 (矢板市乙畑 1735-9)  
 内容/おはやし、出店、盆踊りなど  
 問い合わせ/矢板南病院 ☎(48)2555

講演会「世代を超えた子育て支援」  
 ～祖父母も一緒に母乳育児支援～

母乳育児における祖父母の役割に  
 ついて、一緒に考えましょう。  
 日時/7月12日(日)  
 13:30～16:15 (開場 13:00～)

場所/那須野が原ハーモニーホール  
 小ホール (大田原市本町 1-2703-6)  
 入場料/無料  
 講師/菅原 光子氏  
 (IBCLC 国際認定ラクターション・コンサルタント、助産師)

そのほか/  
 ・講演会の前にキッズコンサートや参加  
 者同士の交流タイムがあります。  
 問い合わせ/  
 たんぽぽママのおしゃべり会事務局 (三浦)  
 ☎・FAX 0287(37)3028  
 ✉ tanpopomama88@gmail.com

無料不動産相談会

日時/7月14日(火) 13:30～15:30  
 場所/保健福祉センター 2 階ロビー  
 相談員/(社)県宅地建物取引業協会  
 県北支部所属専門委員  
 内容/土地、建物に関する相談  
 ※予約優先。当日も受付しますが、  
 お待ちいただく場合もあります。  
 問い合わせ/  
 (社)県宅地建物取引業協会県北支部  
 ☎028(62)6677

塩谷広域おすすめ情報

さくら市  
 さくら市ミュージアム-荒井寛方記念館-  
 相田みつを展～ことばのちから～  
 栃木県出身の詩人・書家の相田みつ  
 をの心に響くことばの世界をご紹介します!!!  
 日時/7月12日(日)～8月30日(日)  
 休館日/  
 毎週月曜日、第 3 火曜日、祝日の翌日  
 問い合わせ/さくら市ミュージアム  
 ☎028(682)7123

高根沢町  
 なまなまぬるぬるなまず祭り  
 日時/7月5日(日) \*雨天中止  
 場所/大谷地区五行川(うなり橋下流)  
 大谷農村公園  
 内容/さかな釣り大会、さなかつかみ取り  
 カヌー体験など  
 問い合わせ/  
 大橋農園 ☎090(1695)2997

塩谷町  
 道の駅「湧水の郷しおや」  
 あゆのつかみどり  
 日時/7月19日(日)  
 20日(祝・月) 10:00～  
 場所/道の駅「湧水の郷しおや」  
 問い合わせ/  
 同上 ☎0287(41)6101

お知らせ

毎月勤労統計調査特別調査へのお願  
 厚生労働省では、小規模事業所にお  
 ける賃金や労働時間などの動向を明ら

不用品登録情報	譲ります	譲ってください
問い合わせ/ 消費生活センター (くらし安全環境課) ☎(43)3621	・固綿ふとん (シングル) ・黒板 (縦 90cm 横 180cm)	・自転車 (16 インチ) ・矢板中体操着 (緑) L / LL ・中学校 学生服 175cm / 180cm ・バスケットシューズ (男子) 26cm / 26.5cm ・バレシューズ (女子) 24cm / 24.5cm

図書館 開館時間/9:00~20:00 8月の休館日/3・10・17・24・31日(月) 貸出点数/全15点 貸出期間/2週間 問い合わせ/図書館 ☎(43)5661

夏休みイベント情報!!

夏休みイベントを開催します。ぜひ、ご参加ください。

しかけえほんをつくろう 日時:7/26(日) 14:00~15:30 講師:手作り絵本の会 定員:20人 ※先着順 申込:7/4(土)9:00~

子ども図書館員 日時:7/28(火)、7/29(水)、7/31(金) 14:00~16:00 対象:市内小学4~6年生 定員:各日4人 ※先着順 申込:7/4(土)9:00~

◆新着図書

【一般書】 ★今月のオススメ 働きながら、親をみる 和田秀樹著 PHP研究所 "もし明日、親が倒れたら。親が要介護状態や認知症になっても、あわてず、働きながら親をみるための方法をわかりやすく伝えます。"

ほめられレシピ 育てて楽しむ種採り事始め セーラムーン世代の社会論 丸暗記不要の英文法 マインド

利用資格/市内に在住・通勤・通学している方 大田原市・さくら市・那須塩原市・塩谷町・高根沢町在住の方 図書検索・予約ホームページ/http://www.yaita-city-tosyokan.jp/ ※メンテナンスのため、6:00~6:40は利用できない場合があります。

◆映画会 毎月第4土曜日にDVD上映による映画会を開催しています。お気軽にご来館ください。(無料・申込不要)

作品/大決戦!超ウルトラ8兄弟 昭和のウルトラ4兄弟と平成のウルトラ4戦士が時空を超え奇跡の大集結! 日時/7月25日(土)14:00~15:40(開場13:30~) 場所/図書館2階 視聴覚室

◆市民ギャラリー「竹田司一郎絵画展」

期間/7月12日(日)~8月9日(日) ※最終日は16:00まで

◆「読書感想画展」

読んだ本の感想を「絵」で表現してみませんか。応募作品は竹田司一郎氏による審査・表彰を行い、図書館内に展示します。 応募期間/7月18日(土)~8月30日(日) 応募方法/図書館カウンターで配布する応募用紙に必要事項を記入し、期間中に作品をお持ちください。

【児童書】 ★今月のオススメ 世界を平和にするためのささやかな提案 池澤春菜ほか著 河出書房新社 世界を平和にするために、わたしたちができることはなんでしょう。黒柳徹子氏、木村草太氏など22人が今日からできる平和のためのアイデアを提案します。

10分で読める宇宙や世界を冒険した人の伝記 だいじょうぶ!親の離婚 ケント・ウインチェスター じゃんけん学 稲葉茂勝 のりものおばけずかん 斉藤洋 そらまめくんのあたらしいベッド なかやみわ ほか

文芸 川柳 松平 祐宣 選 定年後すぐ女房の部下になり 評 課長の椅子で部下を指示した 均等に分けても揉める遺産分け 評 四捨五人では出来ぬ税金 携帯に裂かれた長い立ち話 評 何処へ行っても監視されている 控え目な言葉の裏にある決意 評 再起する日は内助で盡くす たのしみにし過ぎカニ缶賞味切れ 後始末出来ぬ原発再稼働 雑草も抜くには惜しい花を付け 本音とは全く別な握手する 甘言にのり買う氣ない試食する 「元氣ネ」に返す言葉は空元氣 ナツメロを聞けば若い日よみがえる 嫁を見て女の見方一つふえ 同じ酒飲んで泣く人笑う人 置き忘れ探す時間が多くなり へその無い蛙雷すまし顔 目うつりのサクランボ狩り時間切れ ドローンが無法状態規制待つ 久し振り握手の強さ手に残り 選者詠

次回作品募集 種目/俳句 期限/7月17日(金) \*必着 応募先/〒329-2165 矢板市矢板106番地2 生涯学習課 ※作品の前に「種目」、作品の後に「氏名」をお書きください。

道の駅やいた

◆七夕イベント~星に願いを~

道の駅やいたで1,000円以上お買い上げのお客様に七夕の短冊をお渡しします。短冊に願い事をご記入いただいた方の中から抽選で30名様に「ふるさと便」をお届けします。 開催期間/7月7日(火)まで 9:00~18:00 場所/旬鮮やいた内

◆刑務作業製品展示即売会

全国から集めた約200品目の刑務品の展示・即売を行います。 日時/7月10日(金)~12日(日)9:00~17:00 ※初日は12:00~ 場所/交流館南側イベントスペース 主催/(公財)矯正協会刑務作業協力事業部

◆夏を乗り切るスタミナイベント

●串焼き販売会 焼きたての国産牛などをぜひご賞味ください。 また、道の駅やいたで1,000円以上お買い上げのお客様、先着400名様にやいたブランド認証品「しゃも入りつくね串」の1本試食チケットを進呈します。 日時/7月19日(日)9:00~15:00 ※商品が無くなり次第終了 場所/旬鮮やいた前軒下

●土用の丑・うなぎ販売会 福島県復興支援販売の一環として、いわき市の水産加工業者により「土用の丑の日・うなぎ販売会」を開催します。(※土用の丑の日は7月24日(金)です) 日時/7月18日(土)~20日(祝・月) 場所/旬鮮やいた内

営業時間/旬鮮やいた 9:00~18:00 つつじ亭 レストラン11:00~16:00 軽食10:00~17:00 問い合わせ/道の駅やいた ☎(43)1000 FAX(40)0662 http://www.michinoeki-yaita.com/

◆米のすくい取り大会

道の駅やいたで1,000円以上お買い上げのお客様にお米のすくい取り大会参加チケットを進呈します。 日時/7月19日(日)9:00~14:00 ※商品が無くなり次第終了 場所/旬鮮やいた前軒下

◆夏休み体験教室イベント

●木工教室~子どもいすを作ろう~ 日時/7月26日(日)10:00~12:00 場所/エコモデルハウス 定員/15人程度(小学生中心) \*先着順 参加費/500円(保護者200円、保険料等含む) 申込方法/電話、またはファクス(住所・氏名・電話番号を明記)でお申し込みください。

●太陽熱でお料理しよう 日時/8月9日(日)9:30~12:00 場所/エコモデルハウス 定員/10人程度(小学生中心) \*先着順 参加費/400円(保護者200円、保険料等含む) 申込方法/電話、またはファクス(住所・氏名・電話番号を明記)でお申し込みください。

◆定休日

●旬鮮やいた・つつじ亭...7月8日(水) ●エコモデルハウス...毎週水曜日(水曜日が祝日の場合は翌日) ※駐車場・トイレは24時間使用可能

城の湯温泉センター

◆イベント情報

●七夕飾り ~7月7日(火)まで 温泉センターロビーに七夕の笹飾りを設置します。短冊に願い事を書いて、笹に結んでみましょう。 ●当てくじをしよう! 7月18日(土)~8月末まで 当てくじは番号を引いて当たった番号の景品がもらえます。好きなキャラクターの景品当たるかな? 参加費/1回100円 ※商品が無くなり次第終了 ●ビンゴ大会 7月26日(日)15:00~ どなたでも参加OK!ぜひご参加ください。 参加費/カード1枚100円(1人5枚まで) ※カードは事前に購入できます。受付までお申し付けください。

◆サービスデー

●第3日曜日『家庭の日』は小学生200円割引 →7月19日(日)、8月16日(日) ●毎月26日は風呂の日☆ダブルポイント →7月26日(日)、8月26日(水)

開館時間/10:00~21:00 8月の休館日/3・24日(月) 利用料/大人(中学生以上)500円 65歳以上・小学生400円 問い合わせ/城の湯温泉センター ☎(44)1010 ふれあい館 ☎(43)2115

◆運動教室~どうぞお気軽にご参加ください~

場所/温泉センター研修室またはふれあい館ふれあいの間 申込方法/ 城の湯温泉センターにお申し込みください。(電話予約可) 参加費/1回500円(税込) 定員/各回12人(空きがあれば当日受付可) ※詳細は城の湯温泉センターにお問い合わせください。 ●3B体操教室 日時/7月10・24日(金)、8月28日(金) 各日10:30~ 講師/桑野 康子先生 ●初心者ピラティス 日時/7月1・8・15・22日(水)、8月5・19・26日(水) 各日10:30~ 講師/藤田 明湖先生 ●初心者ヨガ教室 日時/7月2・9・16・23日(木)、8月6・20・27日(木) 各日13:30~14:30 講師/八木沢 里美先生





日	月	火	水
2	3	4	5
9	10	11	12
16	17	18	19
23	24	25	26
30	31	文化会館 ☎ (43) 2212 休館日/月曜日 (月曜日が祝日の場合は翌日)	

木	金	土
6	7	1
13	14	8
20	21	15
27	28	22
29	29	29

**矢板市休日当番医**  
**当番** = 9:00 ~ 12:00  
 14:00 ~ 17:00  
**当番** = 17:00 ~ 19:00  
 ※塩谷病院は小児科を除く。

**塩谷地区おとな・子ども夜間診療室**  
**夜間** = 18:30 ~ 21:30  
 ※診察の内容、時間帯は患者さんの状態、医療機関によりますので、必ず電話でご確認の上、受診してください。

**延長窓口 = 市役所窓口延長日**  
 ~19:00  
 市民課 ☎ (43) 1117  
 税務課 ☎ (43) 1115  
 社会福祉課 ☎ (43) 1116  
 子ども課 ☎ (44) 3600  
 健康増進課 ☎ (43) 1118

**法律 = 弁護士無料法律相談** ☎  
 時間/9:00~12:00 場所/きずな館  
 対象/市内在住・在勤の方  
 予約・問合/社会福祉協議会 ☎ (44) 3000

**心配 = 心配ごと相談**  
 時間/9:00~13:00 場所/きずな館  
 問合/社会福祉協議会 ☎ (44) 3000

**結婚 = 結婚相談窓口** ☎  
 時間/10:00~12:00 場所/きずな館  
 予約・問合/やいた未来クラブ事務局 ☎ (44) 3000

**多重債務者相談・消費生活相談** ☎  
 時間/月~金曜日(祝日を除く)  
 9:00~12:00 13:00~16:00  
 場所/市消費生活センター(くらし安全環境課)  
 予約・問合/くらし安全環境課 ☎ (43) 3621

**自動交付機ご利用時間**  
 平日 8:30~18:30  
 土・日・祝日 8:30~17:00  
 窓口延長日 8:30~19:00  
 問合/市民課 ☎ (43) 1117

**1**  
 折り紙折りましょ(世代間交流) ☎  
 時間/10:00~11:30 費用/無料  
 定員/小学生10人・65歳以上の方10人  
 雑談会 & 卓球ハレー(世代間交流) ☎  
 時間/13:30~16:00 費用/無料(利用料別)  
 対象/小学生 & 高齢者  
 夜間 診療室くろす ☎ 028(682)8811  
 18:30~21:30

**8** **結婚**  
 クッキング・手打ちうどん(世代間交流) ☎  
 時間/10:00~11:30 費用/100円  
 定員/小学生10人・65歳以上の方10人  
 手芸(世代間交流) ☎  
 時間/13:30~16:00 費用/100円  
 対象/小学生 & 高齢者  
 夜間 診療室くろす ☎ 028(682)8811  
 18:30~21:30

**15**  
 雑談会 & 卓球ハレー(世代間交流) ☎  
 時間/13:30~16:00 費用/無料(利用料別)  
 対象/小学生 & 高齢者  
 夜間 診療室くろす ☎ 028(682)8811  
 18:30~21:30

**22** **あんどんまつり**  
 手芸(世代間交流) ☎  
 時間/13:30~16:00 費用/100円  
 対象/小学生 & 高齢者  
 夜間 診療室くろす ☎ 028(682)8811  
 18:30~21:30

**29**  
 折り紙折りましょ  
 時間/10:00~11:30  
 雑談会 & 卓球ハレー(世代間交流) ☎  
 時間/13:30~16:00 費用/無料(利用料別)  
 対象/小学生 & 高齢者  
 夜間 診療室くろす ☎ 028(682)8811  
 18:30~21:30

**泉はつらつ館** ☎ (43) 2231  
 対象/市内在住でおおむね65歳以上の方  
 休館日/日曜日および祝日・休日  
 開館時間/9:00~16:00 利用料/1日100円  
 設備/カラオケ、ベタンク、輪投げ、囲碁  
 将棋、マッサージ機、血圧計、卓球  
 フィットネスバイク、乗馬マシン  
 そのほかの行事/  
 卓球を楽しみましょう(月・木 9:00~16:00)  
 グラウンド・ゴルフ(月~土 9:00~12:00)

**木幡北山はつらつ館** ☎ (43) 6771  
 対象/市内在住でおおむね65歳以上の方  
 休館日/日曜日および祝日・休日  
 開館時間/9:00~16:00 利用料/1日100円  
 設備/輪投げ、囲碁、将棋、ルームランナー  
 卓球、血圧計  
 そのほかの行事/  
 ラージボール卓球(月・水・金 13:30~16:00)

**4** **心配**  
 行政相談  
 時間/10:00~13:00 場所/きずな館  
 問合/秘書広報課 ☎ (43) 3764  
 交通事故相談  
 時間/10:00~12:00 13:00~16:00  
 場所/市保健福祉センター2階相談室  
 問合/くらし安全環境課 ☎ (43) 6755  
 詩舞  
 時間/10:00~12:00  
 野菜料理 ☎  
 時間/13:30~16:00 費用/実費  
 ハワイアンダンス ☎  
 時間/10:00~12:00

**11** **心配**  
 人権相談  
 時間/10:00~15:00  
 場所/市保健福祉センター2階相談室  
 問合/くらし安全環境課 ☎ (43) 6755  
 詩舞  
 時間/10:00~12:00  
 障がい者フリースペース  
 時間/13:00~16:00  
 場所/矢板公民館 団体系  
 問合/社会福祉課 ☎ (43) 1116  
 手芸 ☎  
 時間/10:00~12:00 費用/実費

**18** **心配**  
 詩舞  
 時間/10:00~12:00  
 太極拳 ☎  
 時間/13:00~14:30 費用/100円  
 健康相談  
 時間/10:00~11:50  
 ハワイアンダンス ☎  
 時間/10:00~12:00

**25** **心配**  
 健康栄養相談 ☎  
 時間/9:00~12:00 13:00~16:00  
 場所/市保健福祉センター 費用/無料  
 予約・問合/健康増進課 ☎ (43) 1118  
 日舞にチャレンジ  
 時間/13:00~15:00  
 絵手紙教室 ☎  
 時間/10:00~12:00 費用/100円  
 詩舞  
 時間/10:00~12:00  
 かんたん料理 ☎  
 時間/10:00~12:00 費用/実費

日時	行事名	入場料など	場所
2日(日) 9:00~	遊月流吟舞会 (襲名披露記念大会)	無料	大ホール

**2** **トライアスロン**  
 文化会館  
 生きがいクラブ農園・夏祭り  
 時間/10:00~15:00 費用/無料(利用料・参加料)  
 当番 矢板南病院 ☎ (48) 2555  
 9:00~12:00 14:00~17:00  
 当番 塩谷病院 ☎ (44) 1155  
 17:00~19:00  
 夜間 診療室くろす ☎ 028(682)8811  
 18:30~21:30

**9** **八ヶヶ原ヒルクライム**  
 当番 村井医院 ☎ (43) 0064  
 9:00~12:00 14:00~17:00  
 当番 塩谷病院 ☎ (44) 1155  
 17:00~19:00  
 夜間 診療室くろす ☎ 028(682)8811  
 18:30~21:30

**16**  
 当番 かるべ皮膚科小児科医院 ☎ (43) 1210  
 9:00~12:00 14:00~17:00  
 当番 塩谷病院 ☎ (44) 1155  
 17:00~19:00  
 夜間 診療室くろす ☎ 028(682)8811  
 18:30~21:30

**23**  
 当番 後藤医院 ☎ (44) 2323  
 9:00~12:00 14:00~17:00  
 当番 塩谷病院 ☎ (44) 1155  
 17:00~19:00  
 夜間 診療室くろす ☎ 028(682)8811  
 18:30~21:30

**30**  
 当番 佐藤病院 ☎ (43) 0758  
 9:00~12:00 14:00~17:00  
 当番 塩谷病院 ☎ (44) 1155  
 17:00~19:00  
 夜間 診療室くろす ☎ 028(682)8811  
 18:30~21:30

**3** **延長窓口**  
 休 図書館・城の湯  
 はつらつ体操  
 時間/10:00~11:30  
 健康相談 ☎  
 時間/13:30~16:00

**10** **延長窓口**  
 休 図書館  
 絵手紙教室 ☎  
 時間/10:00~12:00 費用/100円  
 日舞にチャレンジ  
 時間/13:00~15:00

**17** **延長窓口**  
 休 図書館  
 健康栄養相談 ☎  
 時間/9:00~12:00 13:00~16:00  
 場所/市保健福祉センター 費用/無料  
 予約・問合/健康増進課 ☎ (43) 1118  
 日舞にチャレンジ  
 時間/13:00~15:00  
 絵手紙教室 ☎  
 時間/10:00~12:00 費用/100円

**24** **延長窓口**  
 休 図書館・城の湯  
 健康栄養相談 ☎  
 時間/9:00~12:00 13:00~16:00  
 場所/市保健福祉センター 費用/無料  
 予約・問合/健康増進課 ☎ (43) 1118  
 日舞にチャレンジ  
 時間/13:00~15:00  
 絵手紙教室 ☎  
 時間/10:00~12:00 費用/100円

**31** **延長窓口**  
 休 図書館  
 折り紙折りましょ  
 時間/10:00~11:30



日	月	火	水
2 <b>トライアスロン</b>	3 <b>延長窓口</b> 休 図書館・城の湯	4 <b>矢板時間</b> 12:00~76.4PM	5
当番 矢板南病院 ☎(48) 2555 9:00~12:00 14:00~17:00 当番 塩谷病院 ☎(44) 1155 17:00~19:00 夜間 診療室くろす ☎028(682)8811 18:30~21:30	4 <b>カ月児健診</b> 受付/13:00~13:30 場所/保健福祉センター 対象/平成27年3月生	育児教室 <b>オレンジ</b> 予 受付/13:00~13:15 場所/保健福祉センター 対象/平成27年1~2月生 内容/生活リズムのお話	
9 <b>八ヶヶ原ヒルクライム</b>	10 <b>延長窓口</b> 休 図書館	11 <b>矢板時間</b> 12:00~76.4PM	12
当番 村井医院 ☎(43) 0064 9:00~12:00 14:00~17:00 当番 塩谷病院 ☎(44) 1155 17:00~19:00 夜間 診療室くろす ☎028(682)8811 18:30~21:30			赤ちゃんのじかん 時間/10:30~12:00 (読み聞かせ11:00~11:30) 場所/図書館 乳幼児健康相談 予 受付/9:30~10:30 場所/保健福祉センター 内容/身体測定・健康相談・栄養相談
16	17 <b>延長窓口</b> 休 図書館	18 <b>矢板時間</b> 12:00~76.4PM	19
当番 かるべ皮膚科小児科 ☎(43) 1210 9:00~12:00 14:00~17:00 当番 塩谷病院 ☎(44) 1155 17:00~19:00 夜間 診療室くろす ☎028(682)8811 18:30~21:30			3歳6カ月児健診 受付/12:50~13:20 場所/保健福祉センター 対象/平成24年2月生
23	24 <b>延長窓口</b> 休 図書館・城の湯	25 <b>矢板時間</b> 12:00~76.4PM	26
当番 後藤医院 ☎(44) 2323 9:00~12:00 14:00~17:00 当番 塩谷病院 ☎(44) 1155 17:00~19:00 夜間 診療室くろす ☎028(682)8811 18:30~21:30			乳幼児健康相談 予 受付/13:30~14:30 場所/保健福祉センター 内容/身体測定・健康相談・栄養相談 3カ月児健診 受付/13:00~13:30 場所/保健福祉センター 対象/平成27年5月生
30	31 <b>延長窓口</b> 休 図書館		
当番 佐藤病院 ☎(43) 0758 9:00~12:00 14:00~17:00 当番 塩谷病院 ☎(44) 1155 17:00~19:00 夜間 診療室くろす ☎028(682)8811 18:30~21:30			

木	金	土
		1
6	7	8
	2歳児歯科健診 受付/13:00~13:30 場所/保健福祉センター 対象/平成25年8月生	おはなしのじかん 時間/14:00~ 場所/図書館 内容/図書館スタッフによる読み聞かせ 夜間 診療室くろす ☎028(682)8811 18:30~21:30
13	14 <b>ふるさとまつり</b>	15
		おはなしのやかた 時間/10:30~ 場所/泉公民館 時間/14:00~ 場所/片岡公民館 夜間 診療室くろす ☎028(682)8811 18:30~21:30
20	21	22 <b>あんどんまつり</b>
10カ月児健診 受付/13:00~13:30 場所/保健福祉センター 対象/平成26年10月生	育児教室 <b>ストロベリー</b> 予 受付/13:00~13:15 場所/保健福祉センター 対象/平成27年3~4月生 内容/乳幼児の事故防止	夜間 診療室くろす ☎028(682)8811 18:30~21:30
27	28	29
1歳6カ月児健診 受付/12:50~13:20 場所/保健福祉センター 対象/平成26年11~12月生	育児教室 <b>アップル</b> 予 受付/13:00~13:15 場所/保健福祉センター 対象/平成26年11~12月生 内容/歯の健康管理(ブラッシング指導)	夜間 診療室くろす ☎028(682)8811 18:30~21:30

2015

**8**

August

**こども**

矢板市休日当番医

**当番** = 9:00~12:00  
14:00~17:00  
**当番** = 17:00~19:00  
※塩谷病院は小児科を除く。

塩谷地区おとな・こども夜間診療室

**夜間** = 18:30~21:30  
※診察の内容、時間帯は患者さんの状態、医療機関により異なりますので、必ず電話でご確認の上、受診してください。

**健診** **相談**・育児教室  
予約・問合/  
子ども課 ☎(44) 3600

**図書館**  
問合/図書館 ☎(43) 5661

**延長窓口**=市役所窓口延長日  
~19:00

市民課 ☎(43) 1117  
税務課 ☎(43) 1115  
社会福祉課 ☎(43) 1116  
子ども課 ☎(44) 3600  
健康増進課 ☎(43) 1118

**自動交付機ご利用時間**  
平日 8:30~18:30  
土・日・祝日 8:30~17:00  
窓口延長日 8:30~19:00  
問合/市民課 ☎(43) 1117





矢高・栄養食物科の学生さんから結成された「チーム☆道の駅2014」のレシピを紹介します！道の駅やいた(旬鮮やいたのレジ横)にもレシピを置いてありますので、ぜひ参考してみてください！



レシピ提供元：矢板高校 栄養食物科チーム☆道の駅 2014

# やいた☆クッキング GOOD

## ～トマトを使ったレシピ～

### トマトのホイル焼き

材料 (1個分)

- ・トマト 大1個
- ・ベーコン 2枚
- ・ニンニク 小1かけ
- ・砂糖、塩 少々
- ・パン粉 10g
- ・油 少々

### 作り方

- ① トマトのへたをくり抜き、へたの中身をスプーンでとりだす。
- ② ベーコンは刻み、にんにくはみじん切りにする。
- ③ ベーコン、ニンニクを炒め、パン粉、トマトの中身と合わせ、砂糖と塩で味を整える。
- ④ アルミホイルを二重にして、トマトをのせ、③をつめる。
- ⑤ オーブントースターで15分焼く。



### トマトゼリー

材料 (4個分)

- ・トマト 中4個
- ・砂糖 大1強
- ・水 100ml
- ・ミニトマト 7.5g
- ・ゼラチン 4個

### 作り方

- ① トマト4個をミキサーにかける。
- ② ザルに布巾などをかぶせたものでこし、冷蔵庫で一晩水切りする。
- ③ こした汁を400gにする。(足りないときは水と砂糖で補う)
- ④ 火にかける。60℃ぐらいになったら火を消し、ゼラチンを入れる。
- ⑤ あら熱をとって型に入れ冷やし、ミニトマトを飾る。



## 《編集後記》 いいあんどわね～

7月の楽しみと言えば！いよいよ市営プールが始まりますね。プールに行く友達と別れるのがいやで、最後の最後まで残って泳いでいた記憶があります。朝のラジオ体操で約束し、プールで遊ぶ。ずっとそのループを繰り返し、...もちろん夏休みの宿題は後回しでした。(虎之助)

色鮮やかな夏野菜がたくさん店頭にならび始めましたね。夏野菜の代表格でもあるトマトは「トマトが赤くなれば医者が青くなる」と言われるほど、栄養満点で健康によい野菜です。私はそのままや、サラダ、パスタの具として食べることが多いのですが、上のレシピを参考に新しい食べ方もいろいろ試してみたいと思います(真凜)

7日は「小暑」、23日は「大暑」です。夏本番となり、この時期、床に入っても蚊のせいで眠れぬ日々が続きます。電気蚊取りは喉が痛くなるので使いたくありません。そう考えると蚊帳はすごいと思います。そこで、蚊帳を題材にした短歌を紹介します。「垂乳根の母が吊りたる 青蚊帳を すがしといぬつたるみたれども」(元3の2)

日々暑さが厳しくなりいよいよ夏本番を迎えますが、皆さん「夏バテ」には気をつけてください。私は暑さにすぐ負けてしまいます。「夏ヤセ」を期待しても不思議と食欲だけは無くなりません。運動で汗をかき「夏ヤセ」頑張ります。(だんご)

# 「広報やいた」がスマホでも読めるようになりました！

イベントの日時や休日当番医など、いざというときに広報紙の情報がなくなる場合があります。そこで、市民の皆さんに広報紙の情報をもっと利用してもらえよう、手軽で便利なアプリ配信を開始しました。

広報紙配信アプリ「i広報紙」は、ダウンロードして簡単な個人設定をするだけで、すぐに「広報やいた」を読むことができます。ぜひ、ご活用ください。

① 次のどちらかの方法で専用アプリをダウンロードします。

App Store または Google play で「i 広報紙」を検索

QRコードから

② アプリの初回起動時に表示される、「性別」「生年月」「お住まいの地域」「興味のある分野」を入力して、【利用開始】をタップすれば、登録完了です。

問い合わせ／秘書広報課 ☎(43)3764

※「i 広報紙」はダウンロード・利用ともに無料のアプリですが、アプリ内に広告が表示されます。この広告はアプリ運営のためのもので、市とは関係ありません。  
※アプリのダウンロードは無料ですが、通信は自己負担となります。  
※「i 広報紙」のご利用方法やシステムについてのご質問は、(株)ホープ ☎092(716)1404にお問い合わせください。

**いつでもどこでも**  
スマホなら気になったとき、いつでも読めます。もちろんページの拡大・縮小やページめくり(スワイプ)にも対応しています。

**みんなと共有**  
気になる記事を切り抜き、保存できます。保存した記事はfacebookやtwitterなどのSNSにシェア(投稿)することもできます。

**最新号をお知らせ**  
最新の広報やいたが発行されると、アプリからスマホにお知らせ(プッシュ通知)が届くので、すぐに最新情報を確認できます。

