

矢板市がめざす生涯学習のスローガン

「わくわく学ぶ、つながる、ともにつくる」

あなたの“夢”グッズ

まなび

生涯学習情報
2026
年度版

令和8年4月1日発行



市民が主体となって学び、学んだことを地域に還元し、人と人がつながる社会の実現に向け、市民と行政が一体となり生涯学習を推進していくための情報です。
この「まなび」を使ってあなたの夢を広げ、生活をより楽しく豊かにしてみませんか？

矢板市生涯学習推進本部

1. もくじ

あなたの夢グッズ“まなび”

1. もくじ	P1
2. 市内生涯学習施設 MAP	P2
3. 気になる活動に参加してみたい	P3~9
4. スポーツ教室・スポーツイベントに参加してみたい	P10~12
5. スポーツ施設を予約したい	P13
6. サークル活動を始めてみたい	P14~16
7. 出前講座を頼みたい	P17~21
8. 子育て応援します	P22~24
9. ボランティア活動に興味がある	P25
10. 会議や研修に使える場所を探す	P26
11. 教育委員会はこんなところ	P27

2. 市内生涯学習施設 MAP

お探しの施設の写真をクリック・タップしてください。
Google Mapにつながります。



生涯学習館



矢板市立図書館



矢板公民館



とちぎ生きがいづくりセンター県北支所
栃木県シルバー大学校北校



矢板武記念館



矢板市子ども未来館



市武道館・弓道場



木幡北山はつらつ館



リアンビレッジ矢板
(とちぎフットボールセンター)



矢板市文化スポーツ複合施設



矢板運動公園

- ・緑新スタジアムYAITA(陸上競技場)
- ・システム興産スタジアム(野球場)
- ・大進電気グラウンド(多目的グラウンド)



片岡運動場



片岡トレーニングセンター



片岡公民館



日新多目的グラウンド・
日新体育館



農村環境改善センター



泉きずな館

(泉公民館・郷土資料館・泉保育所・泉常設型サロンいこいず・矢板市施設管理公社・社会福祉協議会)



3. 気になる活動に参加してみたい

公民館講座

- 受講料 無料(ただし、教材費等は自己負担)
- 申し込み・問い合わせ それぞれを主催する公民館
- その他の講座についても「広報やいた」などで随時お知らせする予定です。

矢板公民館

☎0287-43-0469



【いろどり学級 健康エクササイズ】【ものづくり教室 蓮のはなランプ】【やいたキッズチャレンジ】

区分	番号	講座名	講師名	学習内容	開催期日等	対象者・定員
主催講座	1	ママパパキッズホームクラス (幼児教育学級)	随時	赤ちゃんから未就学児までの子と親が交流をしながら一緒に楽しんで学んでいく。	5月～1月 年4回程度	生後3ヶ月～未就学児の親子12組
	2	親子deドレミファリトミック (幼児教育学級)	佐藤 陽子 五月女 美香	未就学児の子に音感やリズム感がつくことや、体をたくさん動かすことで運動能力を高めていき、親子で楽しいふれあいの時間を過ごす。	6月～12月 第2(木) 年6回程度	1歳6ヶ月～未就学児の親子10組
	3	いろどり学級 (高齢者学級)	随時	生活に必要な知識の取得、心身の健康、仲間づくりを中心とした学習を行う。	5月～12月 年7回程度	矢板地区在住 65歳以上の方
	4	防災クッキング教室	随時	各家庭の備えや防災計画について調理を通して学ぶ。あわせて、地域全体の防災力向上を目指していく。	年2回程度	一般 20人程度
	5	笑いヨガ教室	随時	様々な効果のある「笑い」に、ヨガの呼吸法を取り入れ、心身ともに健康になる。	5月～12月 第4(火) 年6回程度	一般 20人程度
	6	ものづくり教室	随時	プロの講師に教わり、家庭では作れないオリジナル作品を作る。	5月～11月 年4回程度	一般 12人程度
	7	初めてのお菓子教室	随時	初めての方が簡単に作りやすいお菓子を作る。	6月～12月 年3回	一般 12人程度
	8	川柳入門教室	坪山 岩男	生涯、文化に親しむための川柳の基礎を楽しみながら学ぶ。	第2(火)10:00～12:00	一般
	9	やいたキッズチャレンジ	随時	高校生と一緒に楽しみながら、普段の学校では体験できないことを学ぶ。	年5回程度	小学生 20人程度

泉公民館

☎0287-43-0402



【高齢者学級・津軽三味線】

【わくわくクラブ】

【いずみ元気塾 ヨガ】

区分	番号	講座名	講師名	学習内容	開催期日等	対象者・定員
主催講座	1	高齢者学級	随時	健康で楽しく過ごすための学習及び仲間づくりをする。	5月～12月 年7回程度	泉地区65歳以上
	2	いずみ元気塾	随時	団塊の世代等の「居場所づくり」・「生きがいづくり」や「仲間づくり」を目指す。事業は、合意により計画し実施する。	年10回程度	泉地区60歳以上 25人程度
	3	わくわくクラブ	佐藤 崇子	楽々運動等で健康力アップを目指す。	5月～11月 第4(水) 10:00～11:30	一般 各回10人程度
	4	親子テニス教室	中山 晴美	仲間づくりをしながら、テニスのレベルアップをめざす。	9月～12月 月2回(土) 10:00～12:00	小・中学生親子 10組程度
	5	ラフターヨガ	大貫 須美絵	様々な効果がある「笑い」に、ヨガの呼吸法を取り入れ、心身ともに健康になる。	5月～12月 第3(木) 10:00～11:30	一般 15人程度
	6	おさんぽクラブやいた	随時	伝承のある地を巡り、講師のお話を聞きながら、古に思いをはせる。	5月・10月	一般 20人程度

3. 気になる活動に参加してみたい

片岡公民館
☎0287-48-0101



【いきいき学級】



【山の駅体験ツアー】



【和い輪い学級】

区分	番号	講座名	講師名	学習内容	開催期日等	対象者・定員
主催講座	1	いきいき学級 (高齢者学級)	随時	幅広い学習講座を通じて、心身ともに健康な生活が送れるよう仲間作りをしながら楽しく学ぶ。	5月～12月 第2(木) 年7回	片岡地区高齢者 80人
	2	和い輪い学級	随時	50代以上の方を対象とした“仲間づくり”や“生きがいづくり”を目的として、地域に根ざした活動を行う。	6月～12月 第4(金) 年7回程度	一般 16人
	3	プロが教えるパン教室 (スウィーツパン編)	野村 みどり	スウィーツパン作り方を学ぶ。	5月～7月 全3回	一般 10人
	4	リズムボクササイズ	多田 奈緒美	リズムに合わせて体づくり。	5月～8月(日) 全6回	一般 20人程度
	5	クラフトバンド教室	エコクラフト	クラフトバンドでバック作りを学ぶ。	9月～11月(日) 全4回	どなたでも 12人程度
	6	パラスポ体験教室	随時	パラスポーツを知り体験する教室。	9月	どなたでも 20人程度
	7	手作り味噌教室	青源味噌(株)	無添加の味噌づくりを体験する。	10月	どなたでも 20人程度
	8	工場見学ツアー	笠間市	工場見学や体験活動をする。	5月	どなたでも 25人程度
	9	合気道体験教室	小形 幸一	合気道を体験する。	全6回	どなたでも 20人程度

みらいのたね (やいた家庭教育学級)

矢板公民館 ☎0287-43-0469
 泉公民館 ☎0287-43-0402
 片岡公民館 ☎0287-48-0101



矢板公民館 【貝図鑑作り】



泉公民館 【絵画ポスター教室】



片岡公民館 【英語であそぼう】

講座名	講師名	学習内容	開催期日等	対象者
みらいのたね (やいた家庭教育学級)	随時	様々な体験活動を通して、子どもが自ら学んだり、考えたりできるイベントを開催。参加者同士のつながりを楽しみながら、親子のきずなを深める。	6月～1月 年21回	小学生と保護者



矢板市立図書館

開館時間／9:00～18:00

休館日／月曜日(祝日の場合は翌火曜日)・第3火曜日・年末年始・館内整理日
ホームページ／<https://www.yaita-city-tosyokan.jp/>

えほんひろば&赤ちゃんのじかん

毎月第2火曜日は子育て支援として、乳幼児を対象とした読み聞かせなどを実施しています。
保護者の皆さま、赤ちゃんの泣き声を気にせず、気軽に図書館を利用してください。



1 図書館 ☎0287-43-5661

No.	事業名	学習内容	開催期日等	対象者・定員
1	ポットタイム	絵本の読み聞かせや楽しいお話を親子で楽しむ。	毎月第3(土) 10:00～11:00	親子(乳幼児・児童)
2	えほんひろば&赤ちゃんのじかん	乳幼児と保護者が気軽に図書館を利用できる時間。	毎月第2(火) 10:00～11:30	親子(乳幼児)
3	市民ギャラリー	市民の皆様の発表の場として、趣味、講座・教室の作品等を募集し展示する。	随時	市内在住 在勤在学の方
4	図書館を使ったミニ調べる学習教室	図書館の資料(本)を使い、知りたいことを調べる教室。	夏休み 1回	どなたでも
5	子ども図書館員	資料の貸出、整理など図書館の仕事を体験する。	夏休み 2回	市内小学3～6年生 各日4人
6	夏休み工作会	みんなで楽しめる工作会を開催。	夏休み 1回	親子(幼児・児童)
7	読書感想画コンクール	本を読んでイメージを絵に描いた読書感想画を募集し、地元画家による審査、受賞作品を発表・展示する。	夏休み期間中募集 9月に作品展示	どなたでも
8	おはなしひろば	人形劇、腹話術、絵本の読み聞かせなどを親子で楽しむ。	11月3日(祝)	親子(幼児・児童)
9	映画会	懐かしい映画、もう一度見たかったアニメ等を2階視聴覚室で上映する。 内容等については「広報やいた」・HPでお知らせ。	4月・7月・11月・1月 14:00～	どなたでも
10	本のリサイクル市	除籍した図書・寄贈本等の有効利用を目的として、市民の皆様に無料配付する。	11月・2月	どなたでも
11	読書通帳	本をたくさん読んで感想を記録する。	随時配布	中学生以下



やいたしでんしとしょかん
矢板市電子図書館
Yaita Digital Library



インターネットを通じて電子書籍の貸し出し、予約を行うことができます。
図書館で収集・集積しているさまざまな資料をデジタルで検索・閲覧することもできます。

使い方はコチラ → **電子図書館の使い方**



矢板電子図書館

ホームページや
Instagramでも
イベントや新刊案内
などの情報を
発信しています!

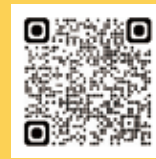

図書館ホームページ



図書館Instagram

3. 気になる活動に参加してみたい

市役所

2 教育総務課 ☎0287-43-6217

No.	事業名	学習内容	開催期日等	対象者・定員
1	ともなり学習教室	「基礎学力の定着」を目指し、学習教室を開催する。 漢字、数学検定を受検するための学習及び自主学習講座を開催する。	年20回程度	市内小・中学生各60人程度 矢板会場・片岡会場
2	中学生放課後学習塾	中学生を対象に、矢板中・片岡中において放課後公営塾を開催する。 (数学・英語)	年40回程度(平日)	矢板中・片岡中生徒 計120人程度
3	ALTと英語で遊ぶイベント	ネイティブな英語に触れ、楽しく英語を学ぶイベントを開催する。	年4回程度(土)	市内小学生 50人程度

3 生涯学習課 ☎0287-43-6218

No.	事業名	学習内容	開催期日等	対象者・定員
1	まなびの見守り体験	市内の小学校を中心に活動する「学びをサポートするボランティア」 を実際に体験し心構えや方法をまなぶ。	随時	一般
2	ジュニアリーダー研修	中学生・高校生を対象にリーダーを育て、子どもに関わる事業などで ボランティアとして活動する。	必要に応じて開催	中学生・高校生
3	矢板市親子体験教室	プログラミングや星空観察、水辺の生きものさがしなど親子で様々な 体験を楽しむ。	年複数回 (随時募集)	小学生親子
4	歩き・み・ふれる歴史の道	市内にある文化財を巡り、矢板市の歴史について理解を深める。	年1回	一般
5	文化財講演会	矢板市の自然や歴史に関する講演会を開催し、郷土史や文化財の普 及啓発を図る。	年1回	一般
6	ともなり文芸祭り	短歌・俳句・川柳・詩の4種目の文芸作品を募集し、優れた作品を矢板 市デジタルミュージアム等で発表する。	7月～9月募集 2月結果発表	詳細は矢板市 デジタルミュージアムで
7	矢板武記念館展示	矢板武に関する資料を展示し、矢板の歴史と交流のあった人物につい て理解する。	水曜日～日曜日 4月～10月 9:30～16:00 11月～ 3月10:00～15:00	一般
8	郷土資料館展示	高原山の歴史等に関する資料を展示し、原始時代以降の人々の営みを 理解する。	火曜日～日曜日 10:00～16:00	一般



矢板市デジタルミュージアム



矢板市文化
PRキャラクター
「たけりん」



よろしくお願
いするのデス！

好きな食べ物

りんご

好きなこと

文化財めぐり

モチーフ

矢板武とりんご

自宅にいながら手軽に矢板市の文化に触れることができます。歴史・自然資料などの文化財を高精細の画像で閲覧できます。

小中学校でのICTを用いた学習環境に対応して、YouTubeやX(旧Twitter)で矢板市の最新文化情報を発信しています。

また、年間を通して様々なイベントや体験教室のご案内をしています。ぜひご活用ください。

3. 気になる活動に参加してみたい

市役所

4 幸齢課 ☎0287-43-3896

No.	事業名	学習内容	開催期日等	対象者・定員
1	きらきらサロン(高齢者サロン)	自治公民館等を活用し、高齢者等が、茶話会、レクリエーション、軽い運動などをしながら楽しく集う。	各実施主体による ※月2回以上	おおむね65歳以上の方
2	介護予防教室	運動機能向上、低栄養予防、口腔機能向上など。	随時	おおむね65歳以上の方
3	シルバーサポーター養成講座	自治公民館等で行う介護予防教室等で、ボランティアとして活躍するシルバーサポーターの養成講座。	1月～3月	一般 20人程度

5 泉常設型サロンいこいず ☎0287-43-2231

No.	事業名	学習内容	開催期日等	対象者・定員
1	泉常設型サロン「いこいず」	コンセプトは「大人の学校」です。毎日、体操や手芸、料理教室など、様々な違う内容の講座を開催しています。 URL: https://www.city.yaita.tochigi.jp/site/ikoizu/	月～金曜日 9:00～16:00	市内在住のおおむね 65歳以上の方



6 健康増進課 ☎0287-43-1118

No.	事業名	学習内容	開催期日等	対象者・定員
1	健康教室	生活習慣病予防のため、食事、運動、口腔ケアなどについて学ぶ。	随時	一般
2	まちなか保健室	「手軽に、気軽に、健康相談」をコンセプトにし、市民の皆様が集う場所などで、学校の保健室のように、保健師・栄養士等による健康相談や体組成の測定などを行う。	広報やいたに掲載	どなたでも
3	健康栄養相談	運動や食事、禁煙などの生活習慣に関する個別の相談。1人1時間程度。(予約制)	毎月1回	どなたでも

7 農林課 ☎0287-43-6210

No.	事業名	学習内容	開催期日等	対象者・定員
1	そばオーナー制度	そばの種まき、収穫、そば打ちまで体験することができる。	7月～12月(4回) ※オーナー募集:6月頃	有料イベント 35人

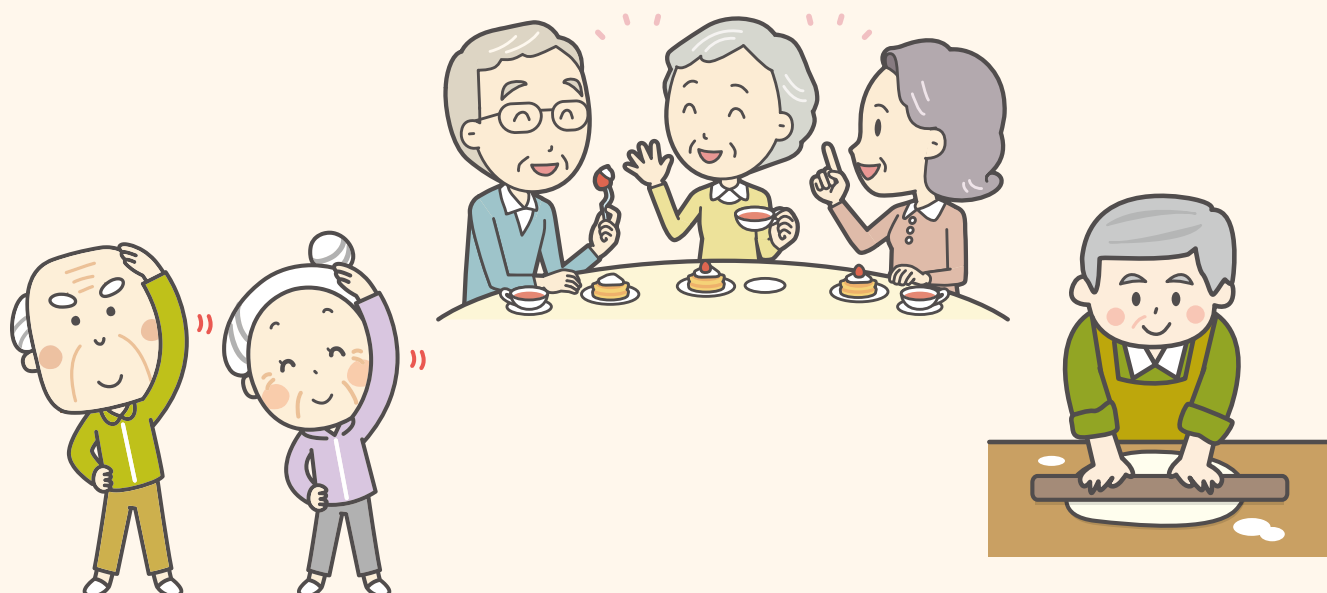

3. 気になる活動に参加してみたい

木幡北山はつらつ館

矢板市内に住む、おおむね65歳以上の方が利用できます。
輪投げ、血圧計、卓球台などの設備を備えており、行事以外でも施設を利用できます。

開館時間 / 9:00~16:00

休館日 / 日曜日、祝日、12月29日~翌年1月3日

利用料 / 1日100円 ※別途、参加費や材料費がかかる場合があります。



木幡北山はつらつ館 ☎0287-43-6771

No.	事業名	学習内容	開催期日等	対象者・定員
1	はつらつ健康講座	健康維持を目的にどなたでも参加しやすい簡単体操・ストレッチ・卓球バレー・ぼっちゃん・輪投げを講座の中で行う。	毎週(月) 10:00~12:00	20人
2	詩舞	詩吟に合せた舞を学び、イベントへの参加、施設でのボランティア活動を行う。	毎週(火・土) 10:00~12:00	20人
3	ハワイアンダンス	ハワイアンダンスを学び、イベントへの参加やボランティア活動を行う。	毎月第1・3(水) 10:00~12:00	20人
4	ラージボール卓球	健康管理を目的として卓球を行う。	毎月第2・4・5(水) 13:30~16:00 毎週(月) 13:30~16:00	15人
5	(初級)ラージボール卓球	初心者の方も楽しめるように講師の方の指導も交えて卓球を行う。	毎週(金) 13:30~16:00	10人
6	やさしい手話	基本的な手話について学ぶ。	毎月第2・4(木) 14:00~16:00	10人 年齢制限無し
7	はつらつダンス	社交ダンスのステップを基本に、健康維持と体力保持を目的とした運動を行う。	毎週(金) 10:00~12:00	10人
8	絵手紙	葉書に絵を書き、言葉を添える。	毎月第2・4(木) 10:00~12:00	15人
9	手芸(棒針・かぎ編み・クラフト・その他)	講師からの指導や参加者同士の教え合いにより小物作りを行う。	毎週(火) 13:30~16:00	20人
10	多世代交流 (昔の遊び・輪投げ・卓球バレー等)	高齢者と小学生等と一緒に、卓球バレー・簡単な物作りなどを行う。	毎週(土) 13:30~16:00	20人
11	かんたん料理	季節に応じた手軽で短時間に作れる料理を作る。	毎月第4(水) 10:00~13:00	20人
12	健康、生活などのよろず相談	健康の悩み、生活の困りごとの相談を受け、関係機関への紹介等を行い、安心した生活を送れるように支援する。	都度、日時調整	5人
13	戸外活動	利用者が企画し、季節に沿った行事を行う。 (5月に長峰公園のつつじの花見と記念撮影を行う)	都度、日時調整	10人
14	地域交流会 (利用者提案のカルチャー教室)	利用者から提案されたカルチャー教室を実施(花の寄せ植え・交通安全講話・カラオケ大会・運動会・eスポーツ・ポールウォーク)	都度、日時調整	20人(運動会:50人)
15	屋外研修会	日帰りの視察研修会を通して親睦を深める。	都度、日時調整	30人
16	演芸発表会	日頃の練習成果を披露する発表会 (例:詩舞・歌・ハワイアンダンスなど)	12月	定員なし 年齢制限無し
17	ハーモニー奏	中級程度の技術を持った受講生が技術向上に励みイベントの参加ボランティア活動を行う。	毎月第1・3(水) 13:30~15:30	11人
18	ハーモニー響	上級程度の技術を持った受講生が更に技術の向上に励みイベントの参加・ボランティア活動を行う	毎月第1・3(木) 13:30~15:30	11人
19	フリーマーケット	古着の持ち寄り、交換会	毎日 日曜・祝日除く	自由参加
20	カラオケではつらつ	健康維持を目的に歌うことが好きな仲間が集い楽しむ。	毎月第1・3(木) 10:00~12:00	15人
21	ハーモニー和	初級程度の技術を持った受講生のステップアップ講座です。	毎月第1・3(月) 13:30~15:30	7人
22	カラオケ教室(先生指導)	先生の指導を受け、歌の技術向上をめざす	毎月第2・4(金) 13:30~15:00	6人
23	グラウンドゴルフ	健康維持を目的に野外で楽しく活動する。	毎月第1・3(水) 10:00~12:00	15人
24	ひまわりカフェ	気軽に、家族・友人同士が集まっておしゃべりをする	毎月第2(土) 11:00~13:00	20人 年齢制限無し
25	背骨コンディショニング体操	背骨の歪みを整える体操を行い、足・腰を鍛える。専門家の先生担当	毎月第2(土) 14:30~16:00	15人
26	地域食堂	木幡北山はつらつ館に関わるシニアの方達が「地域食堂」を通じて料理や会話を楽しみながら活躍できる場づくり	年3回	50人

3. 気になる活動に参加してみたい

山の駅たかはら
栃木県民の森

1 山の駅たかはら ☎0287-43-1515

山の駅たかはらでは、年間を通じて四季折々の自然に触れることができるイベントを開催します。
ご家族で参加して、楽しい思い出をつくりませんか？



●紅葉狩りハイキング
11月予定



●ツリークライミング 5月予定



●スノーシュートレッキング 2月予定



●シャワー
クライミング
7月予定

営業時間： 4月～11月 9:00～16:00 12月～ 3月 10:00～15:00
定休日：水曜日 12月1日～3月31日までの期間は 金・土・日・祝日のみ営業

2 栃木県民の森 ☎0287-43-0479

No.	事業名	学 習 内 容	開催期日等	対象者・定員
1	バードウォッチング入門 (バードウォッチング)	野鳥の観察を通じて自然の素晴らしさを味わいます。	2026/4/19(日) 受付2026年3月21日から	定員20名
2	苔玉づくり体験① (ネイチャーラフト)	県民の森の苔や植物を使って、苔玉作りを体験します。	2026/6/13(土) 受付2026年5月16日から	定員12名
3	苔玉づくり体験② (ネイチャーラフト)	県民の森の苔や植物を使って、苔玉作りを体験します。	2026/6/13(土) 受付2026年5月16日から	定員12名
4	夜の昆虫観察会 (自然観察)	ライトトラップという方法で県民の森の昆虫を観察します。	2026/7/11(土) 受付2026年6月6日から	定員24名
5	藍の生葉染め体験① (ネイチャーラフト)	オリジナルの模様をつけて鮮やかな空色に染め上げます。	2026/8/1(土) 受付2026年7月4日から	定員12名
6	藍の生葉染め体験② (ネイチャーラフト)	オリジナルの模様をつけて鮮やかな空色に染め上げます。	2026/8/1(土) 受付2026年7月4日から	定員12名
7	火起こし&焼き芋作り (ネイチャークッキング)	～縄文体験～火を一から起こし、焚き火で焼き芋を焼きます。	2026/10/25(日) 受付2026年9月26日から	定員6組 (1組5名まで)
8	森の香りのクリスマスガーランド作り (ネイチャーラフト)	森の素材を使ってガーランドを作ります。	2026/11/29(日) 受付2026年10月31日から	定員12名
9	くまの木に泊まって星を観よう! (自然観察)	宿泊施設「星ふる学校くまの木」で星空観察を楽しみます。	2026/12/12(土)～13日(日) 受付2026年11月14日から	定員6組 (1組5名まで)
10	竹を使ってバウムクーヘンを作ろう! (ネイチャークッキング)	炭火で1層1層バウムクーヘンを焼き上げます。	2027/1/24(日) 受付2026年12月19日から	定員6組 (1組5名まで)
11	シイタケ駒打ち体験&試食会① (林業体験)	駒打ち体験を行い、作業後にシイタケの試食会も楽しめます。	2027/2/13(土) 受付2027年1月16日から	定員15名 ※対象小学生以上
12	シイタケ駒打ち体験&試食会② (林業体験)	駒打ち体験を行い、作業後にシイタケの試食会も楽しめます。	2027/2/13(土) 受付2027年1月16日から	定員15名 ※対象小学生以上

4.スポーツ教室・スポーツイベントに参加してみたい スポーツ教室一覧

矢板市教育委員会主催 スポーツ推進委員指導

【問い合わせ】生涯学習課 スポーツ推進室 ☎ 0287-43-6218

No.	教室名	対象	日時		場所	定員	参加費	備考
1	健康ひろば (さいかつボール、 バドミントンなど)	小学生～一般	水 (5月～3月)	19:30～21:00	矢板市文化スポーツ 複合施設	30人	100円/回 (保険料含む)	事前申込不要。 直接会場にお越しください。

矢板市スポーツ協会・
レクリエーション協会加盟団体主催

【問い合わせ】生涯学習課 スポーツ推進室 ☎ 0287-43-6218

No.	教室名	対象	日時		場所	定員	参加費	内保険料
2	グラウンド・ゴルフ	一般	第2・4水	7:30～12:00	大進電気グラウンド (運動公園多目的グラウンド)	100人	1,500円/年	500円
3	フォークダンス	一般	水	9:30～12:00	生涯学習館体育室	10人	1,200円/月	【中学生以下】 800円 【高校生～64歳】 2,000円 【65歳以上】 1,200円
4	ミニバスケットボール	小4～小6 (要相談)	水	19:00～21:00	矢板小体育館	30人	3,800円/年	
5	バスケットボール	小学生～中学生	火・金	19:00～21:00	矢板中体育館	30人	3,800円/年	
6	柔道	幼児～一般	月・水 土	19:00～21:00 18:00～20:00	市武道館 柔道場	10人	12,000円/年	
7	空手道(国際剛柔道会)	幼児年長～一般	木(4～9月)	19:30～21:00	市武道館	10人	1,000円/月+保険料	
8	空手道(誠道塾)	小学生～一般	火・金	19:00～21:00	市武道館	10人	1,000円/月(1回) 2,000円/月(2回)	
9	剣道	幼児～高校生	水 日 金	19:00～21:30 18:00～21:00 19:30～21:00	市武道館 矢板中武道場	制限 なし	800円/年	
10	居合道	中学生以上	木 土	10:00～12:00 14:00～16:00	市武道館	6人	7,000円/年	
11	体操	小学生～中学生	木	19:00～20:30	矢板小体育館	50人	7,000円/年	
12	卓球	中学生～一般	木 日	19:00～21:00 9:00～12:00	矢板中体育館 生涯学習館体育室	20人	中学生1,500円/年 高校生以上3,000円/年	
13	ラージボール卓球(昼)	一般	月・水	13:00～16:00	泉体育館	40人	64歳以下4,600円/年 65歳以上3,800円/年	
14	ラージボール卓球(夜)	一般	土	19:30～21:30		30人	4,000円/年	
15	ソフトテニス	小4～中学生	土	19:00～21:00	運動公園テニスコート (小学生20人)	60人	5,000円/年	
16	陸上	小2～小6	水	18:00～19:30	矢板小校庭 (雨天:東小学校体育館)	30人	2,000円/年	
17	軟式野球	初級 幼児年中～小3 上級 小4～小6	月 (4～11月)	18:00～19:00 18:00～20:00	矢板小校庭	30人	800円/年	
18	バレーボールⅠ	小3～小6	第1・2・3土	18:00～19:30	片岡中体育館	20人	4,000円/年	
19	バレーボールⅡ	中学生(女子)	第1・2・3土	18:00～19:30		20人	4,000円/年	
20	ソフトバレーボール	高校生～一般	第1・2・3土	19:30～21:00		20人	6,000円/年	
21	相撲	小学生～高校生	水	18:00～20:00		矢板高校相撲場	30人	

4.スポーツ教室・スポーツイベントに参加してみたい スポーツ教室一覧

矢板市文化スポーツ複合施設共同事業体主催

【問い合わせ】矢板市文化スポーツ複合施設(矢板市末広町49-2)
☎ 0287-45-5287

No.	教室名	対象		日時		募集人員	参加費	入会金及び年会費
22	リズム体操	年齢及び性別問わず	月	10:00~11:00	矢板市文化スポーツ複合施設	70人	500円/回	入会金・年会費 3,000円 保険料は入会金・年会費に含まれます
23	エアロビクス	年齢及び性別問わず	火	10:00~11:00		70人	500円/回	
24	バドミントン	小学生~高校生	火・木	19:00~21:00		15人	各500円/回	
25	ピラティス教室	一般	火・木	19:00~20:00		15人	各500円/回	
26	ヨガ教室	一般	水(朝)	9:30~10:30		30人	各500円/回	
			水(夜)	19:00~20:00	30人			

総合型地域スポーツクラブ
「一般社団法人矢板セントラルスポーツクラブ」主催

【問い合わせ】矢板セントラルスポーツクラブ事務局(矢板市扇町二丁目-1615-1)
☎ 0287-47-5612 FAX 0287-47-5640

No.	教室名	対象	日時		場所	定員	参加費	入会金および年会費
27	サッカー	中学生	火・木	18:30~20:30	矢板中央高校 東泉グラウンド	1学年 30人	10,000円/月	入会金 5,000円 年会費 5,000円 保険料は年会費に含まれます。
28	ガールズサッカー	小学生(女子)	月(月4回)	18:00~19:15		30人	4,000円/月	
		中学生(女子)		19:20~20:50		30人	5,000円/月	
29	フットサル	小4~中学生	水・金	19:30~21:00	水 矢板中央高校体育館 金 青木サッカー場体育館	15人	小学生以下3,000円/月 中学生4,000円/月	
30	バスケットボールクラブチーム	小5~中学生(女子)	火・木	19:00~21:00	矢板中央高校 体育館	20人	10,000円/月	年会費 5,000円 保険料は年会費に含まれます。
		小5~小6(女子)	金・日					
31	バスケットボールクラブチーム	小5~小6(女子)	火・木 金・日 (いずれか週2回)	19:00~21:00		20人	5,000円/月	
32	バスケットボール	幼児年中~小学生(男女)	月	19:00~20:30		15人	4,000円/月	
33	体操競技	小学生~中学生(女子)	月	17:30~18:45		5人	4,000円/月	
34	キッズダンス	年長~小学生(男女)	金	18:30~19:30	セントラルスポーツクラブ	15人	1,500円/回 チケット制	入会金 0円 年会費 3,500円 保険料は年会費に含まれます。
35	ジャズダンス	小学生~一般(女子)	不定期	75分		15人		
36	K-POP ダンス(初級コース)	小学生女子	火	18:30~19:45		15人		
37	K-POP ダンス(中級コース)	小5~一般(女子)	金	19:45~21:00		15人		
38	ダンスパーソナルレッスン	性別、年齢、内容、日時応相談				3人以内、人数内容による		

4. スポーツ教室・スポーツイベントに参加してみたい スポーツ教室一覧

総合型地域スポーツクラブ
「NPO法人たかはら那須スポーツクラブ」主催

【問い合わせ】たかはら那須スポーツクラブ事務局（矢板市末広町 49-2）
☎ 0287-43-3189 FAX 0287-47-6135 ✉ info@t-nasu.com

No.	教室名	対象	日時		場所	定員	参加費	入会金および年会費
39	サッカー (エンジョイU-6)	幼児年中 ～年長	水・金	17:00～18:00	リアンヴィレッジ矢板 (とちぎフットボール センター)	20人	2,500円/月	入会金 5,000円 年会費 6,000円 保険料は 年会費に 含まれます。
40	サッカー (エンジョイU-8)	小1～小2	水・金	17:00～18:15		20人	5,000円/月	
41	サッカー (エンジョイU-12)	小3～小6	水・金	18:30～20:00		20人	6,000円/月	
42	サッカー (ストライカー)	小4～小6	第1・3金	19:00～20:30		20人	3,000円/月	
43	サッカー (ゴールキーパー)			19:00～20:30		10人		
44	サッカー (テクニク)		第2・4金	19:00～20:30		20人		
45	サッカー (ガールズ・レディース)	小4～小6	第2・4土	18:00～19:15	20人	2,500円/月		
		中学生以上 女子			20人			
46	ピース (障がい者サッカー)	小学生以上 (手帳の有無は 問いません)	土または日 (月2回)	9:30～11:30	矢板市 文化スポーツ複合施設 ヴェルフェフィールド	10人	4,000円/月	
47			第1・2・4木	18:15～18:45		10人	5,000円/月	
48	ユニカール	中学生～ 一般	火(月3回)	14:00～16:00	リアンビレッジ矢板 クラブハウス	10人	1,000円/月	
49	太極拳	一般	火	14:00～16:00		10人	3,000円/月	
50	ヒップホップダンス	幼児年長 ～小学生	火・木	17:00～18:00		10人	3,500円/月	
51	体幹トレーニング※1	一般	水	11:00～12:00		10人	4,500円/月	
52	チアダンス	中学年クラス	月	18:30～19:30		10人	5,500円/月	
53	チアダンス	幼児・低学年 クラス	木	18:30～19:30		15人	5,500円/月	
54	チアダンス	高学年・中学生 クラス	木	19:30～20:30		10人	5,500円/月	
55	かんたん有酸素運動※2	一般	金	19:00～20:00		10人	3,000円/月	
56	ソフトボクシング	中学生 ～一般	土(月3回)	18:30～20:00	10人	3,000円/月		
57	バドミントン	小4 ～一般	日	16:00～18:00	片岡トレーニングセンター	15人	2,000円/月	
58	ラージボール卓球	一般	月・木	13:00～16:00	矢板市 文化スポーツ複合施設	20人	各500円/回	

※1 体幹トレーニングは、ストレッチボールを使用し、「全身を整える」トレーニングです。用具レンタル代200円/回

※2 エアロピクスをベースに、フープやリズムダンスなど、いろいろな有酸素運動を行います。楽しみながらできるエアロ入門講座です。

5.スポーツ施設を予約したい

体育施設一覧

体育施設名	時間	申請先	
矢板市武道場	9:00~22:00	矢板市施設管理公社 泉きずな館 ☎0287-43-8210	インターネットから仮予約ができます！
矢板市弓道場			
泉体育館(旧泉中学校体育館)	9:00~21:30		
泉グラウンド(旧泉中学校校庭)	8:00~17:00		
日新体育館	9:00~21:30		
日新多目的グラウンド	8:00~17:00		
緑新スタジアムYAITA(矢板運動公園陸上競技場)			
矢板運動公園サッカー場			
システム興産スタジアム(矢板運動公園野球場)			
矢板運動公園テニスコート	9:00~21:00		
大進電気グラウンド(矢板運動公園多目的グラウンド)	8:00~21:00		
片岡運動場	8:00~21:30	片岡トレーニングセンター ☎0287-48-0680	
片岡トレーニングセンター	9:00~21:30 火は17:00まで		
生涯学習館体育室	8:30~21:00 月・土・日は17:00まで	矢板市生涯学習課 ☎0287-43-6218	
農村環境改善センター多目的ホール	9:00~21:00	農村環境改善センター ☎0287-43-4675	
矢板市文化スポーツ複合施設	9:00~22:00	インターネットから仮予約ができます！ 矢板市文化スポーツ複合施設共同事業体 ☎0287-46-5283	



6. サークル活動を始めてみたい サークル活動・自主活動



何か新しいものに挑戦したい、今の生活を変えたいと思っているあなたには、**サークル活動や自主活動**をオススメします。趣味と同じ趣旨のグループから選ぶのも良いでしょう。今までやったことの無いジャンルから選ぶのも良いでしょう。人との出会いや繋がり、コミュニケーションもサークル活動の醍醐味の1つです。運動の得意不得意や経験の有無に関係なく、誰にでも楽しくできる活動がたくさんあります。遊びに行くような気持ちで、気軽に一度参加してみませんか♪

文化教養・スポーツ・レクリエーション

50音	種別	サークル名	活動内容	活動場所・開催日	連絡先
あ	合気道	合気研究所	心身の柔軟性・バランス感覚の向上。ストレス軽減、精神の安定、集中力、対人スキルの向上。	矢板市武道館 毎週(土) 9:00~11:00	小形 幸一 090-2200-1140
	油絵	峯美会	基礎から学び、楽しく描く。	矢板公民館 原則第2・4(土) 13:00~17:00	小木曾 敦 090-9149-5666
	編み物	手編み	記号の見方、製図の作り方を学び、各自着たいニットを編む。	矢板公民館 第1・3(木) 9:30~12:00	原田 由美子 0287-43-5422
い	インディアカ	矢板市インディアカ協会	インディアカゲームをして楽しむ。	2月に矢板市・大田原市・さくら市で合同大会を開催	阿部 正信 0287-43-9276
う	歌	いずみ歌おう会	童謡・唱歌・名曲などを楽しく歌い交流を深める。	泉公民館 第1~4(火) 9:00~11:00	本間 朝子 090-7173-7981
		歌と健康	童謡や唱歌、歌謡曲などを歌い脳を活性化し音を楽しむ。	片岡公民館 第1・3(火) 10:30~12:00	高橋 美紀子 0287-48-0101 (片岡公民館)
		歌の広場「風」	美しい映像を見ながら幅広いジャンルの歌をみんなで楽しく唄う。	矢板公民館 毎週(金) 13:30~15:30	村上 文生 080-8144-1567
え	エアロビクス	舞クラブ(エアロビクス)	リズムに合わせて身体を動かし、心身のリフレッシュを図る。	矢板市文化スポーツ複合施設 第1~4(水) 11:00~12:00	田中 由香子 0287-43-2096
		エアロビクス	リズムに合わせて身体を動かし、心身のリフレッシュを図る。	農村環境改善センター 第1~4(金) 18:00~19:00	高橋 澄子 080-5022-4547
		エンジョイ・ダンスエアロ	インナーマッスルの強化を図ると共に、基本のダンスステップを楽しむ。	東小学校体育館 第1~4(月) 18:30~19:30	中村 由紀子 090-7632-6356
絵手紙	絵手紙	はがきに四季折々のものを描き、言葉を添えて心を伝える。	片岡公民館 第1・3(水) 9:30~11:30	山下 敏昭 0287-48-0250	
お	押し花	ふしぎな花俱樂部	四季の草花・野菜など植物の押し花を使って作画し、花絵額や小品を作成し楽しむ。	矢板公民館 第1(土) 13:00~17:00	飯島 嘉代子 0287-48-4606
	お茶	アジアのお茶を楽しむ会	アジア各地にある色々なお茶を味わいながら楽しい時間を過ごす。	矢板公民館 第4(木) 10:00~12:00	丸山 重雄 0287-44-0205
	踊り	松川流泉会	初歩から講師が指導するので、誰でも楽しく踊ることができる。(新規加入大歓迎!)	泉公民館 第1~4(水) 13:30~16:00	薄井 二千代 0287-43-1098
	折り紙	折り紙の会	花やくす玉、1枚の紙がいろいろな形に変化する折り紙を楽しむ。	片岡公民館 第3(木) 13:30~15:30	佐野 愛子 0287-48-3038
か	華道	華道	生花を楽しく活ける基本を学ぶ。	農村環境改善センター 第2・4(水) 14:00~20:30	塚原 洋子 0287-44-1616
	カラオケ	泉カラオケ	個性を生かし、大きな声で楽しく歌い、多くの仲間をつくる。新規加入大歓迎。泉地区以外からの加入も大歓迎。	泉公民館 第1~4(水) 13:30~16:30	大森 敬生 0287-43-7255
き	弓道	矢板市弓道連盟	弓道に親しむ。	矢板市弓道場 毎週(水) 19:30~21:30 毎週(金) 10:00~12:00 毎週(土) 16:00~18:00	宮崎 博 0287-43-8015
く	草木染	草木染	植物の花、果実、茎、樹皮、葉や根などから染料を抽出して、スカーフやTシャツ、のれんなどいろいろな作品を染める。	矢板公民館 第2(金) 9:00~12:00	石塚 礼子 0287-43-2361
け	健康体操	カンフーフィットネス	少林寺の先生による、気功法を取り入れた健康体操(体操・武術・座禅・呼吸法など)を行う。	農村環境改善センター 第1~3(土) 10:00~11:30	佐野 美香 0287-43-6304
		健康体操	音楽に合わせて身体を動かし、健康の増進を図る。	生涯学習館 第1~4(火) 13:00~15:00	関本 ミネ子 0287-43-3453
こ	コーラス	ウィングコーラス矢板	女声コーラスによる二部合唱、三部合唱の練習。	片岡公民館 第2・4(水) 9:30~11:30	飯塚 孝子 0287-43-8013
		コールアンダンテ矢板	発声から学ぶ楽しい女声コーラス。初心者歓迎。	矢板・泉公民館 第1・3(金) 10:00~11:30	宮田 由美子 090-4076-2893
	琴	大正琴「琴陵会」	レパートリーを増やし、楽しく演奏する。	片岡公民館 第1~4(木) 9:00~12:00	飯村 陵子 090-1505-8994
	古文書	古文書研究会	古文書を解説し、当時の歴史を読み解きする。	矢板公民館 第1・3(火) 13:30~15:30	白石 哲夫 0287-43-8411

6. サークル活動を始めてみたい サークル活動・自主活動

文化教養・スポーツ・レクリエーション

50音	種別	サークル名	活動内容	活動場所・開催日	連絡先
さ	サッカー	ヴェルフェ矢板フェミニーン	サッカー技術力向上を図る。(一般女子)	ヴェルフェフィールド他 毎週(木) 19:00~20:30	たかはら那須 スポーツクラブ 0287-43-3189
	山野草	片岡山野草会	山野草を用いて、寄せ植え等の作品をつくり、展示会等を行い、作品を楽しむ。	片岡公民館 第2(日) 13:00~15:00	小柴 雄二 090-2448-4557
し	ジキョウジツ 自彊術	自彊術	自彊術で心身のバランスを整える。	片岡公民館 第1・3(火) 10:00~11:30	伊東 玲子 0287-54-2351
	詩吟	竜真流矢板教室	体にも心にもよい漢詩、和歌の吟詠。	泉公民館 第2・4(土) 10:00~11:30	小野崎 典子 0287-43-9541
	写真	写真教室	技術アップを目指し、より高度な撮影技術を学ぶ。	片岡公民館 第4(日) 10:00~12:00	広瀬 徹 0287-48-0005
	手芸	布遊び	布を使っているいろいろな作品を作るのを楽しむ。	泉公民館 第2・第4(水) 9:00~12:00	石間 美恵子 090-5515-4118
	書道	小筆会	実用書道小筆を中心に基礎を学ぶ。	片岡公民館 第4(金) 10:00~12:00	小川 保子 0287-43-8657
		書道教室「墨友会」	墨の香りに親しみながら、技術向上を図る。	泉公民館 第1~4(金) 14:00~16:00	関本 ミネ子 0287-43-3453
		書道・硬筆	日常生活に役立つ書を学ぶ。	農村環境改善センター 第1・3(火) 19:00~20:30	小口 マスエ 0287-44-0494
集雅文會		書道の基礎から応用まで、各自のニーズに応える形で進める。	農村環境改善センター 第1・4(木) 15:00~19:30	金田 由貴子 0287-43-0091	
す	水彩画	矢板水彩画愛好会	基礎から学び、技法を習得しながら楽しく描く。	片岡公民館 第1~2(金) 9:30~11:30	田村 金男 0287-29-2210
	水彩画・油絵	絵画倶楽部	思い思いの画材で静物画を描く。	矢板公民館 第4(水) 9:30~13:00	川上 多香子 0287-43-3319
	水墨画	水墨画「素墨会」	墨色を生かし楽しく描く。初心者歓迎。	矢板公民館 第2・4(土) 13:30~15:30	岸 善明 0287-43-1809
		水墨画	濃・中・淡の三墨色を生かし、楽しみながら描く。	農村環境改善センター 第1~4(木) 10:00~12:00	郡司 幸雄 0287-48-0882
	スポーツ吹矢	スポーツ吹矢 矢板ながみね支部	年齢や性別を問わず、吹矢を楽しむ。	農村環境改善センター 毎週(日) 13:30~16:00 片岡公民館 毎週(水) 9:30~12:00 佐久山公民館 第1・3・5(土) 第2・4(土) 13:30~16:00 9:30~12:00	湯沢 正樹 090-9822-7367
た	太極拳	片岡太極拳	ゆったりした全身運動で、心身の鍛錬をする。	片岡公民館 第1~4(金) 10:00~12:00	長谷川 文隆 080-4154-4780
		気功・太極拳	精神と身体のリフレッシュを図り健康の維持に努める。	農村環境改善センター 第2・4(水) 10:00~12:00	矢板 利一 090-7404-0883
		泉太極拳	体の体幹とバランスを維持し、健康寿命を延ばす。	泉公民館 第1・3(木) 9:00~11:30	矢板 利一 090-7404-0883
	体操	3B 体操オリーブ	肩・膝・腰にやさしい体操を学びます。	片岡公民館 月3回(木) 10:00~11:30	山口 サチ子 090-4068-6240
	竹細工	竹細工	竹、しの、寒竹などにより、かご、ざる等の民芸品を作る。	農村環境改善センター 第2・4(土) 9:00~12:00	郡司 幸雄 0287-48-0882
	卓球	泉公民館卓球クラブ	親子・友達同士・孫と祖父母等、いろんな仲間と楽しむ。	泉公民館 第1~4(日) 13:30~16:00	本間 朝子 090-7173-7981
	短歌	沙羅の会	短歌を基本から学ぶ。	矢板公民館 第1(金) 13:30~16:00	奥田 ミヨ子 0287-43-2201
	ダンス	サークル四季	フォークダンスをして、健康の増進を図る。	生涯学習館 毎週(水) 10:00~12:00	村上 久美子 0287-44-0734
		ブルーポピー フォークダンス研究会	世界各国の踊り方を研究し、基本技術や豊かな表現力を身につけ、指導者としての資質向上を図る。(上級者向け)	片岡公民館 第1~4(木) 13:00~16:00	齋藤 タカ子 0287-48-0143
矢板フォークダンスクラブ		世界の民族舞踊を研究し、楽しく踊る。	生涯学習館 毎週(火) 9:30~12:00	菊池 三津江 0287-44-1816	

6. サークル活動を始めてみたい サークル活動・自主活動

文化教養・スポーツ・レクリエーション

50音	種別	サークル名	活動内容	活動場所・開催日	連絡先
ち	ちぎり絵	和紙ちぎり絵しゅんこう	和紙をちぎり、水彩画的な作品を作る。	矢板公民館 第1(土) 9:30~11:30	広島 明美 0287-43-1057
て	テニス	ショートテニス	小学生から高齢者まで、楽しく体を動かす。初心者、運動不足の方大歓迎。	泉小体育館 毎週(木) 18:30~20:30	畑 ムラ子 090-7844-2414
		ソフトテニス講座	初心者の方から上級者の方まで、健康と技術向上を楽しく学ぶ。	運動公園テニスコート 毎週(月) 19:00~21:00	高久 清子 0287-44-2537
と	陶芸	陶芸六器会	作品づくりを通して日本伝統の技にふれ、陶芸への造詣を深める。	片岡公民館 第1~4(火) 9:30~15:00	赤塚 忠明 0287-48-1739
		ふれあい陶芸「つくしの会」	技術を磨き、オリジナル作品づくりに取り組む。	城の湯ふれあい館 第2・4(水) 9:00~16:00	栗原 光子 0287-44-0321
	読書	読書会「風」	テキスト作品を読んで感想を話し合う。	図書館 第3(土) 10:00~12:00	図書館 0287-43-5661
は	バスケットボール	矢板バスケットボールクラブ	バスケットボールの技術力向上と健康の増進を図る。	矢板中学校体育館 毎週(金) 19:00~21:00	山口 武 080-5640-9924
	葉笛	葉笛教室(葉生音の会)	葉笛の調べ(童謡唱歌)。自然の葉っぱで四季を通して楽しむ。見学は自由。会への入会可。	矢板公民館 第1・3(土) 10:00~12:00	矢崎 一仁 0287-29-0180
ひ	ピアノ	大人から始めるピアノ	ピアノを楽しく学ぶ初級講座。(ピアノを弾いてみたいと思う方、ぜひ見学してみてください。)	片岡公民館 継続者向 13:00~14:00 第2・4(火) 初心者向 14:00~15:00	高橋 美紀子 0287-48-0101 (片岡公民館)
	ピックルボール	矢板ピックルボール愛好会	ニュースポーツのピックルボールで健康増進!年齢やレベルに合わせて楽しめます。体験会は随時受け付けます。	片岡トレーニングセンター(初~中級) 毎週(金) 13:00~15:00 市内小学校体育館(中級) 毎週(土) 9:00~12:00 旧長井小体育館(初~中級) 毎週(日) 13:00~16:00	森屋 さをり 090-9192-1201
ふ	フラワーアレンジメント	(YFLC) フラワーアレンジメント	生花とドライフラワーのアレンジ。	矢板公民館 第3(木) 18:00~21:00	荒井 喜子 090-2445-4568
へ	ペーパーフラワー	ペーパーフラワー教室	耐水ペーパーで様々な花を作る。	片岡公民館 第1・3(木) 9:30~11:30	桐生 幸子 0287-48-0101 (片岡公民館)
ほ	盆栽	盆栽	盆栽の基礎的な手入れの仕方を学ぶ。	矢板公民館 第2(木) 9:00~12:00	宮崎 武 0287-43-2341
ま	マジック	シルバー大学校北校OBマジック倶楽部	マジックを通して会員相互の健康維持と親睦を図る。	片岡公民館 第1・3(火) 13:30~15:30	笠井 勇一 090-4664-0918
み	民謡	日本民謡研究秋鷗会	和楽器の演奏に合わせて、日本古来の民謡に親しむ。	片岡公民館 第1~4(木) 13:30~16:30	大類 正雄 0287-48-2161
め	麺打ち	麺打ち教室II	麺打ちの基本を学び、家庭でも手軽に打てるようにする。	片岡公民館 第3(土) 13:00~16:00	桜井 賢二 0287-43-6801
		麺遊会	そば打ち技術向上とコミュニケーション。	片岡公民館 第2(土) 13:00~16:00	板谷 好正 080-5405-8386
ゆ	ユニカール	やいたユニカールクラブ	誰でも一緒に楽しみながらユニカールを行い、健康維持を図る。	とちぎフットボールセンター クラブハウス2F会議室 毎週(火)月3回 14:00~16:00	たかはら那須スポーツクラブ 0287-43-3189
よ	洋服づくり	お針の会	家にある古布から洋服や小物作りをする。	農村環境改善センター 第1(水) 13:00~15:00	小川 幸子 090-2413-8375
	ヨガ	舞マイヨガクラブ	健康ヨガをモットーに、様々なポーズを行うことで心身の調整能力を高める。	農村環境改善センター 毎週(水) 13:00~14:00	粉川 みき子 0287-43-2010
		ヨガI	基本ほくし&柔軟を経て様々なポーズを行い、心と身体を元気に整える。	農村環境改善センター 第1~4(金) 18:00~19:00	粉川 みき子 0287-43-2010
	ヨガII	健康ヨガをモットーに、様々なポーズを行うことで心身の調整能力を高める。	農村環境改善センター 第1~4(金) 19:00~20:00	漆原 洋子 0287-48-0008	
わ	和太鼓	野州轟一番太鼓	和太鼓という伝統文化を通じて、人と人との和の大切さを学ぶ。	泉小体育館ほか 毎週(土) 初心者 13:00~15:00 経験者 15:00~17:00	細川 智彦 070-5545-2120

元気で住みよい地域づくりのために 自治公民館や団体、仲間同士で 出前講座を活用しましょう

この出前講座は、市民の皆さんの要請に応じて、市職員や「わYいバンク」登録者が出向き、皆さんが知りたいこと、聞きたいこと、身につけたいと思う内容などを分かりやすく説明し、楽しく学ぶことをサポートするものです。
出前講座の内容は、行政編が税金や福祉サービスや健康、介護など。市民編が趣味や健康、スポーツなど幅広い内容です。



この出前講座は、公民館等で行っている連続講座ではありません。基本的に1回の講座です。

《行政編》(市役所職員等が講師)と《市民編》(登録している市民の方が講師)がありますので、次ページからの講座名をご覧になって、学習したい内容が決まりましたらお申し込みください。

《どうやって申し込むの?》

◆講座開設までの流れ

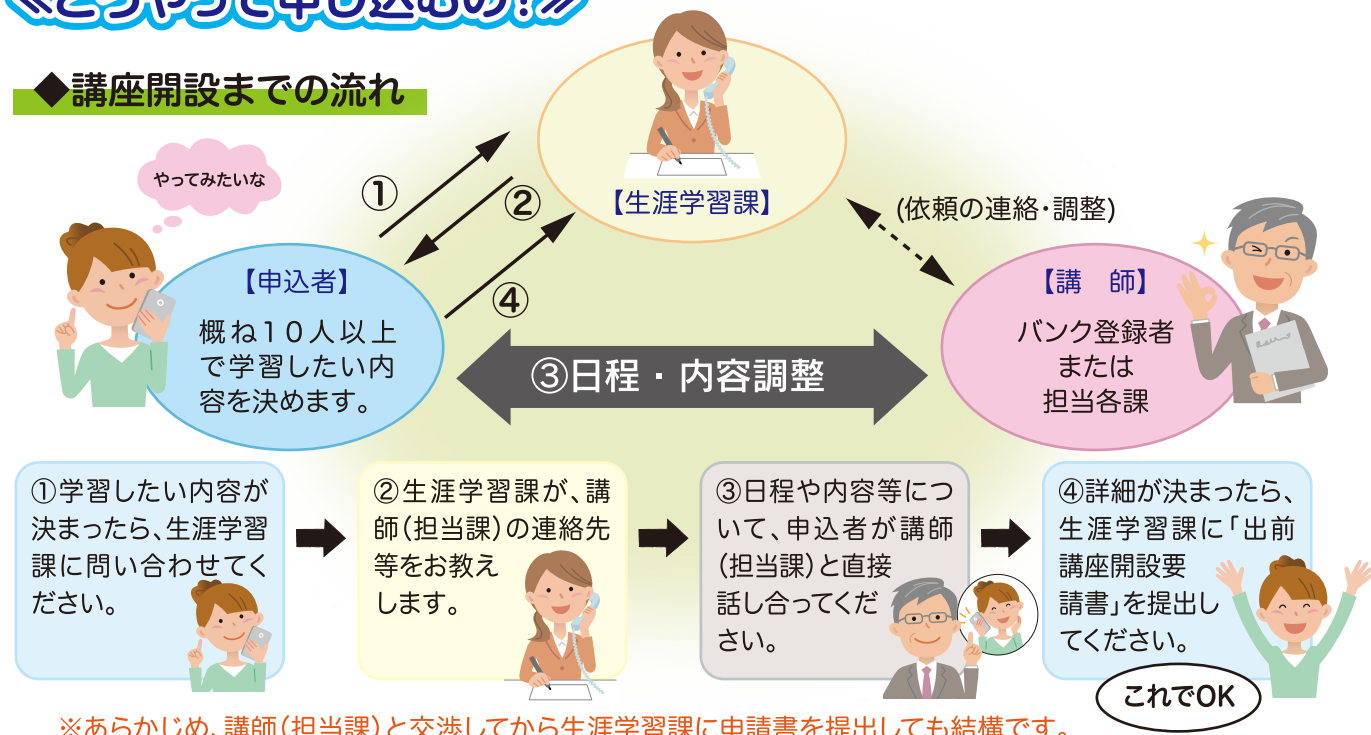

- お申し込みは、開講20日前(市民編は1カ月前)までをお願いします。
- お申し込みは、おおむね10人以上をお願いします。
- 会場は、自治公民館、公共施設など、申込者があらかじめ確保(予約)してください。
- 《行政編》の開催時間は、午前9時から午後5時までとなります。
- 《市民編》の開催時間は、講師と直接相談してください。
- お申し込みは、生涯学習課または各公民館にある「出前講座開設要請書」に必要事項を記入の上、生涯学習課に提出してください。(市ホームページからもダウンロードできます。)

- ◆問い合わせ
- ◎生涯学習課 ☎0287-43-6218
 - ◎矢板公民館 ☎0287-43-0469
 - ◎泉公民館 ☎0287-43-0402
 - ◎片岡公民館 ☎0287-48-0101

募集

出前講座講師(わYいバンク登録者)・学校支援ボランティア

出前講座の講師(わYいバンク登録者)と小中学校の下校指導やものづくり・昔遊びなどを教える学校支援ボランティアを随時募集しています。

皆さんの知識や経験、技能を地域づくりや子どもたちのために活かしませんか。

生涯学習課 ☎0287-43-6218

7. 出前講座を頼みたい

出前講座《行政編》

No.	講座名	学習内容	時間	担当課	備考
1	矢板市の総合戦略	矢板市総合戦略について説明を聞く。	60分	総合政策課 ☎0287-43-1112	
2	地域づくりに取り組みましょう！	地域づくりに関する情報や取り組みの方法を学ぶ。各種補助金の紹介など。(ワークショップを通じてまちづくりを考えましょう。)	60分		
3	データからみた矢板市	統計の概要、統計書からみえる矢板市について説明を聞く。	45分	デジタル戦略推進室 ☎0287-43-1170	
4	デジタルの基礎について学ぼう	スマホやPCから始めるデジタルの基礎について学ぶ。	45分		
5	矢板市入門 ～矢板市ってどんなまち？	市の概要・産業・特産・名所などについて学ぶ。 (これを聞けば矢板市がどんなまちかわかります。)	45分	秘書広報課 ☎0287-43-3764	
6	矢板市の財政事情	財政状況(予算、決算、財務諸表の状況)を知る。	60分	財政課 ☎0287-47-6566	
7	そこの知りたい「税のしくみ」	市県民税、固定資産税、国保税等の「課税から納付まで」について説明を聞く。	60分	税務課 ☎0287-43-1115	
8	どんな税金があるの？	税金の種類と税の使い道について学ぶ。	50分		小中学生対象
9	矢板市の福祉サービス	福祉に関する給付と支援について説明を聞く。	60分	社会福祉課 ☎0287-43-1116	
10	障がい福祉について学ぼう！	障がいごとの特性や必要な支援について学び、障がい者の疑似体験をする。	100分		講師:矢板市地域自立支援協議会ケア部会委員
11	介護保険講座	介護保険制度について説明を聞く。	60分	幸齢課 ☎0287-43-3896	
12	認知症サポーター養成講座	認知症の基礎知識、認知症の人への対応、家族の支援などを学ぶ。	90分		
13	終活講座	終活全般やエンディングノートの書き方などを学ぶ。	90分		
14	市民のすこやか保健室	健康の維持増進や生活習慣病について学ぶ。	60分	健康増進課 ☎0287-43-1118	
15	医療保険制度のはなし	国保や後期高齢者の医療保険について説明を聞く。	30分		
16	交通安全教室	交通事故にあわない、起こさないための知識を講話及び映像などから学ぶ。	45分	生活環境課 ☎0287-43-6755	
17	マイタイムライン(防災行動計画)を作ってみよう！	災害時に発生する状況をあらかじめ想定し、水害発生時に行動のチェックリストとしての「マイタイムライン」の作成方法を学ぶ。	50分		
18	知っておきたい防災の知識	安心して暮らせる防災の知識と心構えを学ぶ。	60分		
19	リサイクル生活していますか？	ごみの現状や分別・リサイクルについて学ぶ。	50分		
20	矢板市環境基本計画について	矢板市環境基本計画の概要説明を聞く。	30分	小学生(高学年)対象 講師:栃木県地球温暖化防止推進員矢板支部員	
21	水辺の生物探検	水生生物を指標とした水質調査を行う。	120分		
22	地球温暖化防止講座	WEB教材や模型を使用して、県や矢板市の地球温暖化対策の取り組みを学ぶ。	60分		
23	悪質商法のこんな手口	さまざまな悪質商法の手口から身を守るための方法を学ぶ。	35分	矢板市消費生活センター(生活環境課内) ☎0287-43-3621	
24	農業について学ぼう	農業の現状、農畜産物の生産状況、農地の遷り変わりなどを学ぶ。	60分	農林課 ☎0287-43-6210	

※時間は目安です。詳細については、各担当課と十分に打ち合わせをしてください。

7. 出前講座を頼みたい

出前講座《行政編》

No.	講座名	学習内容	時間	担当課	備考
25	林業について学ぼう	森林の役割や管理について学ぶ。	60分	農林課 ☎0287-43-6210	
26	矢板市の商業・工業の概要	矢板市の商業・工業の概要について説明を聞く。	30分	商工観光課 ☎0287-43-6211	
27	矢板市の観光の概要	観光施設及び観光事業について説明を聞く。	50分		
28	道路の話	道路の種類、役割、管理について説明を聞く。	30分	建設課 ☎0287-43-6212	
29	河川の話	河川の種類、役割、管理について説明を聞く。	30分		
30	矢板のまちづくり	都市計画について説明を聞く。	30分	都市整備課 ☎0287-43-6213	
31	空き家ゼミ	空き家の発生予防や管理・活用方法など、空き家に関する こと全般について説明を聞く。	30分		
32	地籍調査はなぜ必要なの？	地籍調査の概要や目的について学ぶ。	60分	地籍調査室 ☎0287-43-3062	
33	安全でおいしい水道水	矢板市の水道の概要と、おいしい水道水はどうやってで できるのかを学ぶ。	60分	上下水道事務所 ☎0287-44-1511 (水道) ☎0287-43-6214 (下水道)	
34	下水道のある暮らし	矢板市の下水道の概要と、どうして下水道が必要なのか を学ぶ。	30分		
35	市議会のしくみ	議会の組織と活動について学ぶ。	50分	議会事務局 ☎0287-43-6216	
36	知っておきたい選挙の知識	選挙権と被選挙権、選挙の基本的なしくみについて説明を聞く。	45分	選挙管理委員会事務局 ☎0287-43-6219	
37	新入生のパパ、ママ いらっしやい	学校教育とその概要、入学までの家庭教育について学ぶ。	50分	教育総務課 ☎0287-43-6217 生涯学習課 ☎0287-43-6218	
38	楽しい学びの場づくり	矢板市がめざす生涯学習社会について、生涯学習推進計画を 資料として学ぶ。	50分	生涯学習課 ☎0287-43-6218	
39	矢板市がめざす男女共同参画 社会	矢板市がめざす男女共同参画社会について、男女共同参画 計画を資料として学ぶ。	50分		
40	家庭教育講座 ～子どもの生活リズム～	子ども達の健やかな成長をめざした家庭の役割を一緒に考える。	45分		
41	日本遺産を学ぼう	日本遺産「明治貴族が描いた未来～那須野が原開拓浪漫譚～」 のストーリーや構成文化財について学ぶ。	60分		パワーポイント使用
42	発掘調査による矢板の 遺跡を学んでみよう	発掘調査結果の説明を聞き、遺跡と発掘調査について学ぶ。	60分		パワーポイント使用
43	ニューススポーツのひろば	ニューススポーツを体験し、地域でのイベントに活用する。	90分		講師：スポーツ推進委員
44	公民館へ行ってみよう	公民館(矢板、泉、片岡)の施設案内と講座の紹介をする。	40分	矢板公民館 ☎0287-43-0469 泉公民館 ☎0287-43-0402 片岡公民館 ☎0287-48-0101	
45	図書館の利用方法	資料の探し方、リクエスト等図書館サービスについて説明を聞く。	50分	図書館 ☎0287-43-5661	会場：図書館
46	社会福祉協議会の事業案内	社会福祉協議会の目的、事業内容等について説明を聞く。	60分	社会福祉協議会 ☎0287-44-3000	
47	あすてらすやいた	認知症高齢者や知的・精神障がいのある方などに対する金銭 管理や福祉サービスを受けるための支援について説明を聞く。	60分	あすてらす ☎0287-43-8700	

※時間は目安です。詳細については、各担当課と十分に打ち合わせをしてください。

7. 出前講座を頼みたい

出前講座《市民編》

種	No.	講座名	学習内容	対象者	必要経費	氏名	備考
一般 ・ 教 養	1	アートde”書”	筆一本で誰でもアーティストになれる自分だけの文字を書く。	どなたでも	材料費 (筆ペン・紙)	御代田 祐子 (木幡)	要予約
	2	アロマテラピー& ハーブ教室	精油やハーブを使ってクラフト作り。体に優しい感染症予防になるものやリースやアロマキャンドルなども作れます。	どなたでも	材料費	御代田 祐子 (木幡)	要予約
	3	英語支援	外国からの訪問者の観光案内や日本文化の紹介、日常レベルの通訳・翻訳等の支援を行う。(英語のみ)	小〜一般	不要	岡田 孝枝 (中)	
	4	絵手紙	絵手紙は、はがきに絵を描き、ことばを添えるもの。身近な道具を使い「ヘタでいい、ヘタがいい」を楽しみながら学ぶ。	小〜一般	300円前後	渡邊 美恵子 (木幡)	
	5	絵手紙教室	絵手紙・はがき・巻紙など、対象者に合わせて色々なアレンジの絵手紙を楽しむ。1 開張りも可。	どなたでも	材料費	綱川 真弓 (片岡)	
	6	音(音楽)の世界へようこそ	妊婦さんや子育て中のママ・赤ちゃん・お子様を対象に、体全体、五感を使って音楽を聴いて楽しむ活動を行う。(演奏を聴く・リトミック活動など)	乳幼児 ・ 保護者	不要	カンタービレ 代表:小坂 佳代子 (片岡)	活動時間は 要相談 要ピアノ (電子ピアノでも可)
	7	開運するメンタル トレーニング講座	いつもニコニコポジティブでいられるコツとトレーニングで開運間違いなし。	どなたでも	不要	御代田 誠 (木幡)	要予約
	8	語りべ	矢板市に伝わる昔話や伝説をはじめ、全国各地の民話、創作民話などの語りを聞く。	どなたでも	不要	やいた語りべの会 代表:渡瀬 マスエ (大槻)	
	9	葉笛教室	心に響く葉笛の音色を聴いたり、葉笛の音の出し方、吹き方を体験したりする。	どなたでも	不要	葉生音の会 事務局:矢崎 一仁(大田原)	
	10	ケーナ演奏会	南米の民族楽器であるケーナの演奏を聴く。フォルクローレだけでなく、童謡、ポップス、アニメソング等も可。	どなたでも	不要	和音(わおん) 代表:館野 太一(富田)	午前中が 望ましい
	11	現代詩	詩の作法・童謡の詩添削を行う。	どなたでも	不要	村上 周司 (安沢)	
	12	史跡等の案内	木幡神社、御前原公園、川崎城跡、矢板武記念館、荒井家住宅など、矢板市の史跡等を案内し説明する。	小・一般	不要	矢板ふるさとガイド協議会 代表:中村 恵子(幸岡)	
	13	司法書士による出張法律教室	相続・遺言・成年後見制度・アポイントメントセール・悪徳商法などの法律を学ぶ。	高〜一般	資料印刷代	栃木県司法書士会 権利擁護法教育委員会 担当:結城一彦(宇都宮市)	2カ月前までに 要相談
	14	皆で体験!	多世代交流を青少年・シニアリーダーの育成。 ・英語オリエンテーリング ・体験オリエンテーリング ・平和の気球に寄せ書き	どなたでも	不要	ソフィア 代表:高瀬 由子 (木幡)	
	15	そば・うどん打ち講座	そば・うどん打ちの指導。	どなたでも	500~1,000円 (材料費)	山口 一夫 (木幡)	
	16	竹トンボ教室	竹トンボを飛ばして遊ぶ。小刀を使い竹トンボを作る。	どなたでも	200円 (材料費)	創年大学ふらふらクラブ 代表:成瀬 常明(木幡)	
	17	楽しく学ぼう英会話 (初〜上級)	中学校で学んだ基礎を楽しく会話で使えるように学ぶ	中〜一般	100円 (コピー代)	高木 亜紀 (荒井)	金曜日
	18	男女共同参画社会について、 みんなで考えよう	劇やクイズを通して、SDGs「5. ジェンダー平等を実現しよう」について知識や考えを深める。	どなたでも	不要	“グループあい” 代表:小川 保子(長井)	
	19	何でもチャレンジ!	季節に合わせた行事開催。ものづくり、カード作り。	どなたでも	200円	ガールスカウト栃木第22団 代表:高瀬 由子 (木幡)	
	20	DIY 講座	1級建築施工管理技士が考える、誰でも楽しく DIY できる講座。	どなたでも	内容に応じて	御代田 誠 (木幡)	要予約
	21	手作りせっけん	廃油でせっけんを作る。	どなたでも	苛性ソーダ代	中嶋 加代子 (針生)	
	22	“プラトチギ” とちぎの火山・地質	あのTV番組のように、分かりやすく栃木、矢板の地学(火山や地震などの地質史)を紹介。フィールドワークも可能。	小〜一般	不要	弦巻 賢介 (片岡)	
	23	日本民謡と尺八の学習	日本民謡の尺八実技指導。	どなたでも	不要	秋鷗民謡会 代表:大類 正雄(片岡)	
	24	花を触ろう!	和風、洋風の空間に合わせて、伝統的な華道やフラワーアレンジメントを体験する。	どなたでも	1,500円	高瀬 由子 (木幡)	
	25	発達障がいについて学ぼう	発達障がいをもつ子どもたちへの理解を深める。個に応じた適切な対応について学ぶ。	どなたでも	不要	花水木の会 代表:直井 生子(荒井)	
	26	ビーズアクセサリー講座	ビーズやスワロフスキーを使ってキラキラ魅力的なアクセサリーを作る。	どなたでも	予算に応じて	御代田 誠 (木幡)	要予約

7. 出前講座を頼みたい

出前講座《市民編》

種	No.	講座名	学習内容	対象者	必要経費	氏名	備考
一般・ 教養	27	普段着の音楽会 ～楽しく聴いて楽しく 歌いましょう～	日本の歌からイタリアのカンツォーネ、オペラまで、どこかで耳にしたことのある曲を聴いたり一緒に歌ったりする。(日頃の慌ただしい時間の流れから解放させて、音楽の世界に浸ってみませんか)	どなたでも	不要	カンタービレ 代表:小坂 佳代子 (片岡)	活動時間は 要相談 要ピアノ (電子ピアノでも可)
	28	花をいける	生花・ドライ・プリザーブド・フェイク等アレンジメントやギフトなど花に関する全ての作品作り。	どなたでも	材料費 応相談	石塚 敦子 (倉掛)	
	29	民話	県内外の民話の語りを聞く。 落語、マジック、クイズ、軽い運動も可。	乳幼児 小・一般	不要	北斗星 代表:手塚 知子(川崎)	14:00～ 15:00
	30	メディカルアロマ&クラフト講座	100%天然エッセンシャルオイルを使用し、安全なお掃除スプレー、リップクリーム、ハンドクリームの作り方を学ぶ。	小～一般	内容に応じて (材料費)	関谷 裕子 (中)	
	31	やさしいスペイン語	スペイン語で、あいさつや簡単なやり取りを楽しく学ぶ。	小～一般	100円 (コピー代)	高木 亜紀 (荒井)	金曜日
	32	洋裁	着物から小物、洋服をリメイクする。	女性	内容に応じて (材料費)	山口 利子 (末広町)	
	33	読み聞かせ	絵本、紙しばいの読み聞かせ、朗読、ブックトーク 読み聞かせや絵本に関する講座。	どなたでも	不要	おはなしポットの会 代表:竹尾 聖子(扇町)	16時まで
	34	英語で遊ぼう(^^)♪	・英語の歌、ゲーム、簡単な英会話 ・外国のお話、外国旅行準備の手伝い ・英語検定対策	どなたでも	不要	高瀬 由子 (木幡)	
健康・ スポーツ	1	腰痛・膝痛・シビレ対策と知識	腰痛・膝痛の原因を学び、体操や運動で予防に役立てる。	どなたでも	不要	中澤 雄二 (木幡)	
	2	KOBA 式体幹☆バランス トレーニング	からだの軸(体幹)を鍛える体幹トレーニングや上半身を支えるために必要な股関節周りの強化が図れるチューブトレーニング等を無理なく安全に行う。	どなたでも	300円 (チューブ代)	福田 啓子 (宇都宮市)	
	3	スポーツ吹矢体験講座	初心者でもスポーツ吹矢が楽しめるように指導する。	小～一般	100円 (マウスピース代)	矢板ながみね支部 代表:湯澤 正樹(中)	
	4	楽しく踊ろう	社交ダンスの講習・発表・デモンストレーションをする。 高齢者の方、障害のある方も一緒に踊るのを楽しむ。 (車いすの方もOK)	どなたでも	不要	ソフィア倶楽部 代表:須藤 純弥(石関)	
	5	ピククルボール体験	老若男女、誰でも楽しめるニュースポーツ 「ピククルボール」で健康づくり。	小～一般	不要	矢板ピククル ボール愛好会 森屋 さをり(中)	午後
	6	表現運動・表現リズム遊び	表現リズムの身体ダンス	小～一般	不要	村島 恵美子 (末広町)	午前
	7	合気道	簡単な型(技)を通し、合気道の魅力と楽しさを体験する。	どなたでも	不要	小形 幸一 (扇町)	

8. 子育て応援します

こども課では、妊娠初期から子育て期にわたる切れ目ない支援を行っています。

発達や育児等の「相談」お受けします！

こども課(こども家庭センター) ☎0287-44-3600



種別	内容	対象	日時	費用	申込	問い合わせ等
妊婦訪問	保健師等が家庭を訪問し、妊娠中の心配事について相談をお受けします。	妊婦の方	随時	無料	要	こども課 (こども家庭センター) ☎0287-44-3600
乳幼児訪問	保健師等が家庭を訪問し、育児その他の相談に応じます。	乳幼児と保護者	随時	無料	要	
乳幼児健康相談	希望により相談が受けられます。 (身体測定、健康相談、栄養相談等を行います。)	乳幼児	月2回	無料	要	
育児教室	ベビーマッサージや離乳食についてのほか、母親の心身回復やリフレッシュのためのストレッチやヨガ、父親向けのふれあい遊びや離乳食作りについての教室です。	対象者に個別にご案内します。		無料	要	
ブックスタート事業	赤ちゃんのことばと心を育むために、絵本をプレゼントしています。	10か月児健診対象児	健診日	無料	不要	
個別発達相談	心理相談員がお子さんの発達や育児等の相談をお受けします。	幼児と保護者	月1~2回	無料	要	
ことばの相談	言語聴覚士がお子さんの発達や育児等の相談をお受けします。	幼児と保護者	月1回	無料	要	
運動発達相談	作業療法士、理学療法士がお子さんの運動発達の相談をお受けします。	乳幼児と保護者	年4回 (8・10・12・2月)	無料	要	
子育て相談	子育てに関する様々な悩みや心配事を保育士及び幼稚園教諭がアドバイスします。 ※詳しくは、各施設にお問い合わせください。	乳幼児を持つ保護者	随時	<ul style="list-style-type: none"> ・泉保育所 ☎0287-43-0435 ・矢板保育園 ☎0287-43-0033 ・こどもの森保育園 ☎0287-48-1934 ・つくし保育園 ☎0287-43-2411 ・ぴっころ保育園 ☎0287-43-0266 ・かたおか保育園 ☎0287-48-0951 認定こども園 ・かしわ幼稚園 ☎0287-43-5830 認定こども園 ・すみれ幼稚園 ☎0287-44-2390 ・やいたこども園 ☎0287-43-0470 認定こども園 ・ちゅーりっぷ保育園 ☎0287-44-0763 		
親子で遊ぼう 子育てサロン	1年を通じて各保育園などにおいて様々なイベントを開催しています。市のホームページ(開催前月)でお知らせしますのでご覧ください。	就学前の親子	各施設のイベント内容はコチラ			

子育て
ポータルサイト
矢板市

子ども、親、地域みんなで作る子育て支援のまち

子どもの健診・予防接種や、各種手当・助成、保育園・児童館についてなど、矢板市の子育てに関する情報をお届けします。



8. 子育て応援します

支援が必要なお子さんに関する相談

◆こどもみらいそらだんしつ (子ども未来館)

月に1回、予約制 9:00~16:00(1日4件受付)

社会福祉課 ☎0287-43-1116

こども課 ☎0287-44-3600

教育総務課 ☎0287-43-6217

☆相談方法：電話、面接(※予約は電話で)

☆対象者：幼・小・中・特別支援学校の保護者及び
その他相談を必要とする保護者

養育に関する相談、その他児童にかかわる相談

◆こども家庭センター (こども課内)

月~金曜日(休・祝日・年末年始は除きます) 9:00~16:00

☎0287-44-3600

☆相談方法：電話、面接、訪問相談(※予約は電話で)

☆対象者：未就学児、小・中学生、高校生とその保護者

不登校児童生徒への支援やその保護者との相談

◆適応支援教室 (チャレンジハウス)

月~金曜日(休・祝日・年末年始は除きます) 10:00~16:00

☎0287-48-2734

☆相談方法：電話、面接、訪問相談(※予約は電話で)

☆対象者：小・中学生とその保護者、学校関係者

いじめや不登校、学習、就学に関する相談

◆教育総務課 (矢板市教育委員会内)

月~金曜日(休・祝日・年末年始は除きます) 9:00~17:00

☎0287-43-6217

☆相談方法：電話、面接相談(※予約は電話で)

☆対象者：未就学児、小・中学生とその保護者、学校関係者

育英資金(育英会奨学金貸与・給付事業)

◆教育総務課 (矢板市教育委員会内)

月~金曜日(休・祝日・年末年始は除きます) 9:00~17:00

☎0287-43-6217

☆相談方法：電話、面接相談(※予約は電話で)

☆対象者：奨学生となる者が市内在住者の子弟であること

健全な心を有し、成績優秀でありながら経済的理由で就学が困難な学生、生徒に対し、奨学金の貸与・給付を行う。

<貸与事業> ・高校生等に対する奨学金：月額15,000円 ・大学生等に対する奨学金：月額30,000円

<給付事業> ・大学生等に対する奨学金：一時金200,000円

8. 子育て応援します

仕事と家庭の「両立」を応援します

矢板市ファミリーサポートセンター

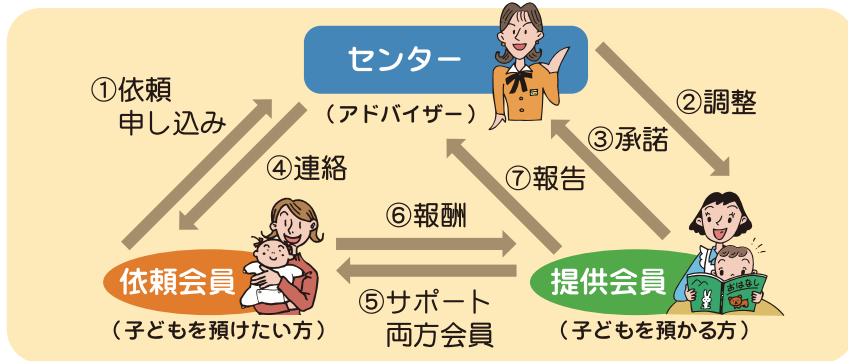

ファミリーサポートセンターは、仕事と家庭の両立を支援しています。

子育ての支援をしてほしい人(依頼会員)と、手助けをしたい人(提供会員)がそれぞれ会員登録し、お互いに助け合いながら子育てを支援しています。

・月～金曜日 8:30～17:15
(矢板市こども課)
☎0287-44-3600

会員登録
お待ちしております！

まずはセンターに電話→身分を証明できるものと印鑑をお持ちのうえ、登録してください。登録後は電話・LINEで予約依頼可能です。

児童館と学童保育館のちがい

児童館

無料

児童(0～18歳未満)が自由に利用

お子さんの遊びを通して、健全な児童育成を支援します。

開館時間/9:00～18:00

休館日/月曜日(休日にあたる場合翌日)

第3日曜日、年末年始

対象/0～18歳未満の児童

【施設】

・矢板市子ども未来館

ホームページ <http://yaita-kids.jp>

☎0287-43-0505

季節の作品作りや料理体験、自然体験、昔遊び、工作、オセロ大会など年間を通してさまざまなプログラムが実施されています。



学童保育館

有料

申請・許可された小学生が利用

下校後等、就労などのため、家庭に保護者のいない児童に、適切な遊びや生活の場を提供します。

保育時間/平日:下校時～19:00

土曜日・学校休校日:7:30～19:00

休館日/日曜日、祝日、年末年始

対象/市内小学校に在籍する児童(1～6年生)

保護者が就労などにより家庭においてどなたも保育ができない状態にある児童

【市】

・矢板小学童保育館 …… ☎0287-43-3974

・矢板小第二学童保育館 …… ☎0287-43-3974

・東小学童保育館 …… ☎0287-43-5988

・安沢小学童保育館 …… ☎0287-48-2332

・泉小学童保育館 …… ☎090-9001-3888

【民間】

・かたおか学童保育館 …… ☎0287-41-7171

・P_BASE …… ☎0287-53-7116

●矢板市子ども未来館



10. ボランティア活動に興味がある

ボランティア活動の4原則

- **自分の意志で行う(自主性)** 自分の考えで参加したり、取り組んだりするもので、強制されたり義務で行うものではない。
- **様々なことが得られる(社会性)** 様々な体験から、人や社会、自分について新たに気づくことがあり、知識や技術を学ぶこともできる。人とのつながりも広がる。
- **自分のためでない(無償性)** 他の人や社会のために取り組むもので、報酬を得ることを目的とはしていないが、活動する自分自身も様々なものをえることができる。
- **すでにあるしくみや発想を超えられる(先駆性)** 自由な発想で、何が必要とされるかを考えて実施できるため、新しいサービスや社会の仕組みを生み出すことにつながる。

ボランティア活動にはどんなものがあるの？

ボランティア活動とひと口に言っても様々なものがあります。好きなことや興味のあることなど、自分に合った活動を探してみてください。

■ 高齢者・障がい者を対象	高齢者の見守り・訪問、交流の場づくり、車いすなどの移動補助、点訳・朗読・手話など
■ 子どもや青少年等を対象	学校支援ボランティア(ミシン操作補助、なわとび計測、読み聞かせ、登下校見守り、環境整備等)、スポーツ教室支援、キャンプ支援、手作り工作、レクリエーション活動など
■ 災害で被災した方を支援	被災地での活動(家屋の片づけ等被災者の困りごとへの対応、被災した方の交流等の支援)、被災地外での活動(物資の仕分け、募金、避難している方の支援)など
■ 自然や環境を守る	森林や河川の清掃活動、リサイクル活動、動物保護など
■ 芸術・文化	美術館や博物館での活動、伝統文化の継承・普及など
■ 安心・安全なまちづくり	防災活動、防犯、交通安全など
■ 各種イベント等の運営	スポーツ・エコイベント・まちづくり・地域の交流の場・居場所(サロン)など
■ その他	パソコンの設定や操作指導、路上生活者への支援など多種多様

ご相談ください

ボランティア活動したい方・必要な方

矢板市ボランティア団体連絡会は、福祉関係や生涯学習関係などのボランティア団体同士の情報共有や協力体制を強化することを目的としています。ボランティア活動に興味のある方、また、ボランティアが必要な方のご連絡をお待ちしています。

矢板市社会福祉協議会 ☎0287-44-3000

泉きずな館 (旧泉中学校)

市民活動の拠点として「泉きずな館」があります。ボランティア活動や各種の団体活動にぜひご参加ください。

※利用にはボランティア連絡会の登録が必要となります。

矢板市ボランティア連絡会登録団体の一覧はこちら

世代を超えた交流で、地域を元気に

矢板市では、学校支援ボランティアが充実してきています。子どもたちとの交流を通して、授業が充実するだけでなく、大人にとっても新鮮な気づきや学びの場となっています。

問い合わせ 生涯学習課 ☎0287-43-6218



11. 会議や研修に使える場所を探す

施設名		8:30~12:30	13:00~17:00	17:30~21:00	定員・その他
生涯学習館 ☎0287-43-6218	会議室	1,400円	1,400円	2,100円	12人
	研修室1	2,600円	2,600円	3,200円	100人
	研修室2	1,400円	1,400円	2,100円	30人
	まなびコーナー	開館時間内、無料で利用できます			

施設名		8:30~12:00	13:00~17:00	18:00~22:00	定員・その他
矢板公民館 ☎0287-43-0469	大会議室	2,000円	2,000円	2,500円	150人
	研修室1	1,000円	1,000円	1,500円	20人
	研修室2				20人
	和室1階	500円	500円	800円	10人
	和室2階	1,000円	1,000円	1,500円	30人
	調理室				35人
	実習室				35人
	団体事務室				20人
泉公民館 ☎0287-43-0402	会議室1~4	1,000円	1,000円	1,500円	60人
	会議室5	2,000円	2,000円	2,500円	140人
	小会議室1~2	1,000円	1,000円	1,500円	20人
	調理室(調理準備室を含む)				45人
	体験学習室(準備室を含む)				45人
	視聴覚室(和室を含む)				45人
	音楽室(音楽準備室を含む)				45人
片岡公民館 ☎0287-48-0101 ※営利・宣伝目的の 場合は倍額 (コミュニティホール以外)	研修室	2,000円	2,000円	2,500円	100人
	指導室	1,000円	1,000円	1,500円	25人
	展示場				
	集会室(和室)				40人
	相談室				20人
	実習室				20人
	コミュニティホール (営利・宣伝目的の場合)	3,000円 (4,600円)	3,000円 (4,600円)	5,000円 (7,500円)	舞台付 300人

※公民館 は12月から3月までの期間の使用は2割増となります。

施設名		8:30~12:00	13:00~17:00	18:00~21:00	定員・その他
農村環境 改善センター ☎0287-43-4675	会議室	1,300円	1,300円	1,300円	30人
	研修室(和室)				40人
	農産加工室兼実習室				30人

施設名		広さ	料金	定員・その他	
矢板市城の湯 やすらぎの里 ☎0287-44-1010	ふれあい館 9:00~20:00 1回4時間以内の利用	ふれあいの間A	42㎡	700円	30人
		ふれあいの間B	75㎡	2,100円	24人
		趣味の間	48㎡	600円	16人
		調理室	32㎡		10人
	温泉センター 10:00~20:00 1回4時間以内の利用	多目的室A	22㎡	1,400円	12人
		多目的室B	22㎡		12人
		研修室A	33.5㎡		12人
		研修室B	33.5㎡		12人

※多目的室 AB、研修室 AB はつなげてご利用いただけます。

12. 教育委員会はこんなところ

**非認知能力を高めて、
社会を生き抜く力を応援!** 教育総務課

学校教育を応援! 児童生徒も先生も!

学校教育の指標

子どものよさを伸ばし、
ふるさとを愛する心と
自ら学ぶ力を育てる教育の実践

未来を創造するキャリア教育を応援!

子どもたちが将来の職業や生き方を考える機会を提供しています。

特色ある学校づくりを応援!

体力づくり、地域との交流活動や高齢者とのふれあい活動、音楽鑑賞、福祉教育など、様々な体験を通して子どもたちの豊かな心を育む活動を支援しています。

子どもたちの学力向上を応援!

・授業力向上研修会

宇都宮大学教授等を講師に迎え、児童生徒が主体的に取り組む授業づくりを進めています。

・家庭学習ノートコンテスト

家庭学習を通して、「自ら学ぶ」子どもを育てるために、1年間努力したものを認め、家庭学習ノートコンテストとして実施します。

学校の施設や設備を整備!

より快適な学習環境を支援しています。

市民みんなの学びを応援! 生涯学習課

学びの場をつくります!

誰もが、いつでも、どこでも生涯を通して学ぶことができる機会や環境を整えます。英会話や子育て、現代的な課題など、ライフステージに応じた新鮮な気づきや学びは、生きがいづくりや地域づくりにもつながります。

学びを生かす環境をつくります!

文化祭、ともなり文芸祭り、生涯学習フェスティバル各種作品展などの発表・交流機会充実を図ります。一人ひとりが学んだ成果を地域社会で生かせる環境を整えます。

学びを支える人を育てます!

育成会や地域交流活動、地域コミュニティ活動を促進・支援します。小中学生の地域での活動への参加や、市民のボランティア活動を促進し、主体的な市民活動を支援します。

芸術・文化で心豊かな地域づくり!

市民のゆとりや生きがいにつながる芸術・文化活動を支援します。祖先が長い時間をかけて育ててきた文化財を守り、活用していきます。ICTを用いて、郷土教育を推進していきます。

スポーツを通じた人づくり・まちづくり!

生涯スポーツの振興を図り、スポーツ、レクリエーションイベントの企画運営を行っています。スポーツ施設の利用促進や維持管理、スポーツ教室の開催など、市民がスポーツに親しめるような環境を整えています。

利用に当たって

- ◆ココに掲載されている講座、学級、サークルなどの情報は、令和8年(2026年)3月現在(予定)のもので、**変更になることもあります**。ご了承ください。
- ◆詳しくは、「広報やいた」をご覧くださいか、各学習施設、団体などに直接お問い合わせください。

編集発行

矢板市生涯学習推進本部(事務局: 矢板市教育委員会 教育部生涯学習課)
〒329-2165 矢板市矢板106番地2 ☎0287-43-6218 FAX0287-43-4436
Eメール: syougaiakusyuka@city.yaita.tochigi.jp

区分	番号	講座名	講師名	学 習 内 容	開催期日等	対象者・定員
主催講座	1	ママパパキッズ ホームクラス (幼児教育学級)	随時	赤ちゃんから未就学児までの子 と親が交流をしながら一緒に楽 しんで学んでいく。	5月～1月 年4回程度	生後3ヶ月～ 未就学児の 親子12組
	2	親子de ドレミファ リトミック (幼児教育学級)	佐藤 陽子 五月女 美香	未就学児の子に音感やリズム感 がつくことや、体をたくさん動か すことで運動能力を高めてい き、親子で楽しいふれあいの時 間を過ごす。	6月～12月 第2(木) 年7回程度	1歳6ヶ月～ 未就学児の 親子10組
	3	いろどり学級 (高齢者学級)	随時	生活に必要な知識の取得、心身 の健康、仲間づくりを中心とし た学習を行う。	5月～12月 年7回程度	矢板地区在住 65歳以上の方
	4	防災クッキング 教室	随時	各家庭の備えや防災計画につい て調理を通して学ぶ。あわせ て、地域全体の防災力向上を目 指していく。	年2回程度	一般 20人程度
	5	笑いヨガ教室	随時	様々な効果のある「笑い」に、ヨ ガの呼吸法を取り入れ、心身と もに健康になる。	5月～12月 第4(火) 年6回程度	一般 20人程度
	6	ものづくり教室	随時	プロの講師に教わり、家庭では 作れないオリジナル作品を作る。	5月～11月 年4回程度	一般 12人程度
	7	初めての お菓子教室	随時	初めての方が簡単に作りやすい お菓子を作る。	6月～12月 年3回	一般 12人程度
	8	川柳入門教室	坪山 岩男	生涯、文化に親しむための川柳 の基礎を楽しみながら学ぶ。	第2(火) 10:00～ 12:00	一般
	9	やいたキッズ チャレンジ	随時	高校生と一緒に楽しみながら、 普段の学校では体験できないこ とを学ぶ。	年5回程度	小学生 20人程度

もくじ

もどる

つぎへ

区分	番号	講座名	講師名	学 習 内 容	開催期日等	対象者・定員
主 催 講 座	1	高齢者学級	随時	健康で楽しく過ごすための学習及び仲間づくりをする。	5月～12月 年7回程度	泉地区 65歳以上
	2	いずみ元気塾	随時	団塊の世代等の「居場所づくり」・「生きがいづくり」や「仲間づくり」を目指す。事業は、合意により計画し実施する。	年10回程度	泉地区 60歳以上 25人程度
	3	わくわくクラブ	佐藤 崇子	楽々運動等で健康力アップを目指す。	5月～11月 第4(水) 10:00～ 11:30	一般 各回 10人程度
	4	親子テニス教室	中山 晴美	仲間づくりをしながら、テニスのレベルアップをめざす。	9月～12月 月2回(土) 10:00～ 12:00	小・中学生 親子 10組程度
	5	ラフターヨガ	大貫 須美絵	様々な効果がある「笑い」に、ヨガの呼吸法を取り入れ、心身ともに健康になる。	5月～12月 第3(木) 10:00～ 11:30	一般 15人程度
	6	おさんぽクラブ やいた	随時	伝承のある地を巡り、講師のお話を聞きながら、古に思いをはせる。	5月・10月	一般 20人程度

もくじ

もどる

区分	番号	講座名	講師名	学 習 内 容	開催期日等	対象者・定員
主 催 講 座	1	いきいき学級 (高齢者学級)	随時	幅広い学習講座を通じて、心身ともに健康な生活が送れるよう仲間作りをしながら楽しく学ぶ。	5月～12月 第2(木) 年7回	片岡地区 高齢者 80人
	2	和い輪い学級	随時	50代以上の方を対象とした“仲間づくり”や“生きがいづくり”を目的として、地域に根ざした活動を行う。	6月～12月 第4(金) 年7回程度	一般 16人
	3	プロが教える パン教室 (スイーツパン編)	野村 みどり	スイーツパン作り方を学ぶ。	5月～7月 全3回	一般 10人
	4	リズム ボクササイズ	多田 奈緒美	リズムに合わせて体力づくり。	5月～8月 (日) 全6回	一般 20人程度
	5	クラフト バンド教室	エコ クラフト	クラフトバンドでバック作りを学ぶ。	9月～11月 (日) 全4回	どなたでも 12人程度
	6	パラスポ体験教室	随時	パラスポーツを知り体験する教室。	9月	どなたでも 20人程度
	7	手作り味噌教室	青源 味噌 (株)	無添加の味噌づくりを体験する。	10月	どなたでも 20人程度
	8	工場見学ツアー	笠間市	工場見学や体験活動をする。	5月	どなたでも 25人程度
	9	合気道体験教室	小形 幸一	合気道を体験する。	全6月	どなたでも 20人程度

もくじ

もどる

つぎへ

講座名	講師名	学 習 内 容	開催期日等	対象者・定員
みらいのたね (やいた家庭教育学級)	随時	様々な体験活動を通して、子どもが自ら学んだり、考えたりできるイベントを開催。参加者同士のつながりを楽しみながら、親子のきずなを深める。	6月～1月 年21回	小学生と 保護者

もくじ

もどる

No.	団体名	学習内容	開催期日等	対象者・定員
1	ポットタイム	絵本の読み聞かせや楽しいお話を親子で楽しむ。	毎月第3(土) 10:00~11:00	親子 (乳幼児・児童)
2	えほんひろば& 赤ちゃんのじかん	乳幼児と保護者が気軽に図書館を利用できる時間。	毎月第2(火) 10:00~11:30	親子 (乳幼児)
3	市民ギャラリー	市民の皆様の発表の場として、趣味、講座・教室の作品等を募集し展示する。	随時	市内在住 在勤在学の方
4	図書館を使った ミニ調べる学習教室	図書館の資料(本)を使い、知りたいことを調べる教室。	夏休み1回	どなたでも
5	子ども図書館員	資料の貸出、整理など図書館の仕事体験する。	夏休み2回	市内小学 3~6年生 各日4人
6	夏休み工作会	みんなで楽しめる工作会を開催。	夏休み1回	親子 (幼児・児童)
7	読書感想画 コンクール	本を読んでイメージを絵に描いた読書感想画を募集し、地元画家による審査、受賞作品を発表・展示する。	夏休み期間中 募集 9月に作品展示	どなたでも
8	おはなしひろば	人形劇、腹話術、絵本の読み聞かせなどを親子で楽しむ。	11月3日(祝)	親子 (幼児・児童)
9	映画会	懐かしい映画、もう一度見たかったアニメ等を2階視聴覚室で上映する。内容等については「広報やいた」・HPでお知らせ。	4月・7月・ 11月・1月 14:00~	どなたでも
10	本のリサイクル市	除籍した図書・寄贈本等の有効利用を目的として、市民の皆様に無料配付する。	11月・2月	どなたでも
11	読書通帳	本をたくさん読んで感想を記録する。	随時配布	中学生以下

もくじ

もどる

つぎへ

No.	団体名	学習内容	開催期日等	対象者・定員
1	ともなり学習教室	「基礎学力の定着」を目指し、学習教室を開催する。 漢字、数学検定を受検するための学習及び自主学習講座を開催する。	年20回程度	市内小 ・中学生 各60人程度 矢板会場 ・片岡会場
2	中学生放課後学習塾	中学生を対象に、矢板中・片岡中において放課後公営塾を開催する。 (数学・英語)	年40回程度 (平日)	矢板中 ・片岡中生徒 計120人程度
3	ALTと英語で遊ぶイベント	ネイティブな英語に触れ、楽しく英語を学ぶイベントを開催する。	年4回程度 (土)	市内小学生 50人程度

もくじ

もどる

No.	団体名	学習内容	開催期日等	対象者・定員
1	まなびの見守り体験	市内の小学校を中心に活動する「学びをサポートするボランティア」を実際に体験し心構えや方法をまなぶ。	随時	一般
2	ジュニアリーダー研修	中学生・高校生を対象にリーダーを育て、子どもに関わる事業などでボランティアとして活動する。	必要に応じて開催	中学生・高校生般
3	矢板市親子体験教室	プログラミングや星空観察、水辺の生きものさがしなど親子で様々な体験を楽しむ。	年複数回 (随時募集)	小学生親子
4	歩き・み・ふれる歴史の道	市内にある文化財を巡り、矢板市の歴史について理解を深める。	年1回	一般
5	文化財講演会	矢板市の自然や歴史に関する講演会を開催し、郷土史や文化財の普及啓発を図る。	年1回	一般
6	ともなり文芸祭り	短歌・俳句・川柳・詩の4種目の文芸作品を募集し、優れた作品を矢板市デジタルミュージアム等で発表する。	7月～9月募集 2月結果発表	詳細は矢板市デジタルミュージアムで
7	矢板武記念館展示	矢板武に関する資料を展示し、矢板の歴史と交流のあった人物について理解する。	水曜日～日曜日 4月～10月 9:30～16:00 11月～3月 10:00～15:00	一般
8	郷土資料館展示	高原山の歴史等に関する資料を展示し、原始時代以降の人々の営みを理解する。	火曜日～日曜日 10:00～16:00	一般

もくじ

もどる

つぎへ

No.	団体名	学習内容	開催期日等	対象者・定員
1	きらきらサロン (高齢者サロン)	自治公民館等を活用し、高齢者等が、茶話会、レクリエーション、軽い運動などをしながら楽しく集う。	各実施主体による ※月2回以上	おおむね 65歳以上の方
2	介護予防教室	運動機能向上、低栄養予防、 <input type="checkbox"/> 腔機能向上など。	随時	おおむね 65歳以上の方
3	シルバーサポーター養成講座	自治公民館等で行う介護予防教室等で、ボランティアとして活躍するシルバーサポーターの養成講座。	1月～ 3月	一般 20人程度

もくじ

もどる

つぎへ

No.	団体名	学習内容	開催期日等	対象者・定員
1	泉常設型サロン 「いこいず」	コンセプトは「大人の学校」です。 毎日、体操や手芸、料理教室など、様々な違う内容の講座を開催しています。 URL: https://www.city.yaita.tochigi.jp/site/ikoizu/	月～金曜日 9:00～ 16:00	市内在住の おおむね 65歳以上 の方

もくじ

もどる

No.	団体名	学習内容	開催期日等	対象者・定員
1	健康教室	生活習慣病予防のため、食事、運動、口腔ケアなどについて学ぶ。	随時	一般
2	まちなか保健室	「手軽に、気軽に、健康相談」をコンセプトにし、市民の皆様が集う場所などで、学校の保健室のように、保健師・栄養士等による健康相談や体組成の測定などを行う。	広報やいたに掲載	どなたでも
3	健康栄養相談	運動や食事、禁煙などの生活習慣に関する個別の相談。1人1時間程度（予約制）	毎月1回	どなたでも

もくじ

もどる

No.	団体名	学習内容	開催期日等	対象者・定員
1	そばオーナー制度	そばの種まき、収穫、そば打ちまで体験することができる。	7月～12月 (4回) ※オーナー募集 6月頃	有料 イベント 35人

もくじ

もどる

No.	団体名	学習内容	開催期日等	対象者・定員
1	はつらつ健康講座	健康維持を目的にどなたでも参加しやすい簡単体操・ストレッチ・卓球バレー・ぼっちゃ・輪投げを講座の中で行う。	毎週(月) 10:00~12:00	20人
2	詩舞	詩吟に合せた舞を学び、イベントへの参加、施設でのボランティア活動を行う。	毎週(火・土) 10:00~12:00	20人
3	ハワイアンダンス	ハワイアンダンスを学び、イベントへの参加やボランティア活動を行う。	毎月 第1・3(水) 10:00~12:00	20人
4	ラージボール卓球	健康管理を目的として卓球を行う。	毎月 第2・4・5(水) 13:30~16:00	15人
			毎週(月) 13:30~16:00	
5	(初級)ラージボール卓球	初心者の方も楽しめるように講師の方の指導も交えて卓球を行う。	毎週(金) 13:30~16:00	10人
6	やさしい手話	基本的な手話について学ぶ。	毎月 第2・4(木) 14:00~16:00	10人 年齢制限 無し
7	はつらつダンス	社交ダンスのステップを基本に、健康維持と体力保持を目的とした運動を行う。	毎週(金) 10:00~12:00	10人
8	絵手紙	葉書に絵を書き、言葉を添える。	毎月 第2・4(木) 10:00~12:00	15人
9	手芸(棒針・かぎ編み・クラフト・その他)	講師からの指導や参加者同士の教え合いにより小物作りを行う。	毎週(火) 13:30~16:00	20人
10	多世代交流(昔の遊び・輪投げ・卓球バレー等)	高齢者と小学生等と一緒に、卓球バレー・簡単な物作りなどを行う。	毎週(土) 13:30~16:00	20人

もくじ

もどる

つぎへ

No.	団体名	学習内容	開催期日等	対象者・定員
11	かんたん料理	季節に応じた手軽で短時間に作れる料理を作る。	毎月第4(水) 10:00~13:00	20人
12	健康、生活などの よろず相談	健康の悩み、生活の困りごとの相談を受け、関係機関への紹介等を行い、安心した生活を送れるように支援する。	都度、 日時調整	5人
13	戸外活動	利用者が企画し、季節に沿った行事を行う。(5月に長峰公園のつつじの花見と記念撮影を行う)	都度、 日時調整	10人
14	地域交流会 (利用者提案の カルチャー教室)	利用者から提案されたカルチャー教室を実施(花の寄せ植え・交通安全講話・カラオケ大会・運動会・eスポーツ・ポールウォーク)	都度、 日時調整	20人 (運動会:50人)
15	屋外研修会	日帰りの視察研修会を通して親睦を深める。	都度、 日時調整	30人
16	演芸発表会	日頃の練習成果を披露する発表会(例:詩舞・歌・ハワイアンダンスなど)	12月	定員なし 年齢制限 無し
17	ハーモニー奏	中級程度の技術を持った受講生が技術向上に励みイベントの参加ボランティア活動を行う。	毎月 第1・3(水) 13:30~15:30	11人
18	ハーモニー響	上級程度の技術を持った受講生が更に技術の向上に励みイベントの参加・ボランティア活動を行う	毎月 第1・3(木) 13:30~15:30	11人
19	フリーマーケット	古着の持ち寄り、交換会	毎日 日曜・祝日除く	自由参加
20	カラオケで はつらつ	健康維持を目的に歌うことが好きな仲間が集い楽しむ。	毎月 第1・3(木) 10:00~12:00	15人

もくじ

もどる

No.	団体名	学習内容	開催期日等	対象者・定員
21	ハーモニー響	初級程度の技術を持った受講生のステップアップ講座です。	毎月 第1・3(月) 13:30~15:30	7人
22	カラオケ教室 (先生指導)	先生の指導を受け、歌の技術向上をめざす	毎月第2・4(金) 13:30~15:00	6人
23	グラウンドゴルフ	健康維持を目的に野外で楽しく活動する。	毎月第1・3(水) 10:00~12:00	15人
24	ひまわりカフェ	気軽に、家族・友人同士が集まっておしゃべりをする	毎月第2(土) 11:00~13:00	20人 年齢制限 無し
25	背骨コンディ ショニング体操	背骨の歪みを整える体操を行い、足・腰を鍛える。専門家の先生担当	毎月第2(土) 14:30~16:00	15人
26	地域食堂	木幡北山はつらつ館に関わるシニアの方達が「地域食堂」を通じて料理や会話を楽しみ自らが活躍できる場づくり	年3回	50人

もくじ

もどる

No.	団体名	学習内容	開催期日等	対象者・定員
1	バード ウォッチング入門 (バードウォッチング)	野鳥の観察を通じて自然の素晴らしさを味わいます。	2026年 4/19(日) 受付2026年 3月21日から	定員 20名
2	苔玉づくり体験① (ネイチャークラフト)	県民の森の苔や植物を使って、苔玉作りを体験します。	2026年 6/13(土) 受付2026年 5月16日から	定員 12人
3	苔玉づくり体験② (ネイチャークラフト)	県民の森の苔や植物を使って、苔玉作りを体験します。	2026年 6/13(土) 受付2026年 5月16日から	定員 12人
4	夜の昆虫観察会 (自然観察)	ライトトラップという方法で県民の森の昆虫を観察します。	2026年 7/11(土) 受付2026年 6月6日から	定員 24人
5	藍の生葉染め体験① (ネイチャークラフト)	オリジナルの模様をつけて鮮やかな空色に染め上げます。	2026年 8/1(土) 受付2026年 7月4日から	定員 12人
6	藍の生葉染め体験② (ネイチャークラフト)	オリジナルの模様をつけて鮮やかな空色に染め上げます。	2026年 8/1(土) 受付2026年 7月4日から	定員 12人
7	火起こし&焼き芋作り (ネイチャークッキング)	～縄文体験～火を一から起こし、焚き火で焼き芋を焼きます。	2026年 4/19(日) 受付2026年 3月21日から	定員 6組 (1組5名まで)

もくじ

もどる

つぎへ

No.	団体名	学習内容	開催期日等	対象者・定員
8	森の香りの クリスマス ガーランド作り (ネイチャークラフト)	森の素材を使ってガーランドを作ります。	2026年 11/29(日) 受付2026年 10月31日から	定員 12名
9	くまの木に泊まって 星を観よう! (自然観察)	宿泊施設「星ふる学校くまの木」 で星空観察を楽しみます。	2026年 12/12(土) ~13日(日) 受付2026年 11月14日から	定員 6名 (1組5名まで)
10	竹を使って バウムクーヘンを 作ろう! (ネイチャークッキング)	炭火で1層1層バウムクーヘンを焼 き上げます。	2027年 1/24(日) 受付2026年 12月19日から	定員 6名 (1組5名まで)
11	シイタケ駒打ち 体験&試食会① (林業体験)	駒打ち体験を行い、作業後にシイ タケの試食会も楽しめます。	2027年 2/13(土) 受付2027年 1月16日から	定員 15名 ※対象 小学生以上
12	シイタケ駒打ち 体験&試食会② (林業体験)	駒打ち体験を行い、作業後にシイ タケの試食会も楽しめます。	2027年 2/13(土) 受付2027年 1月16日から	定員 15名 ※対象 小学生以上

もくじ

もどる

No.	教室名	対象・定員	日 時		場所	参加費	内保険料
1	健康ひろばニュースポーツ (さいかつボール、 ペタンク、ポッチャ、 バドミントン 等)	小学生 ～一般 30人	水 (5月 ～3月)	19:30 ～21:00	矢板市 文化スポーツ 複合施設	100円/回 (保険料含む)	事前申込不要 直接会場に お越しください。

もくじ

もどる

つぎへ

No.	教室名	対象・定員	日 時		場所	参加費	内保険料
2	グラウンド ・ゴルフ	一般 100人	第 2・4 水	7:30 ~12:00	大進電気 グラウンド (運動公園 多目的グラウンド)	1,500円/月	500円
3	フォーク ダンス	一般 10人	水	9:30 ~12:00	生涯学習館 体育室	1,200円/月	中学生 以下 800円
4	ミニバスケット ボール	小4~小6 (要相談) 30人	水	19:00 ~21:00	矢板小 体育館	3,800円/年	
5	バスケットボール	小学生 ~中学生 30人	火 金	19:00 ~21:00	矢板中 体育館	3,800円/年	
6	柔道	幼児 ~一般 10人	月 水 土	月・水 19:00~21:00	市武道館 柔道場	12,000円/年	
				土 18:00~20:00			
7	空手道 (国際剛柔公道会)	幼児年長 ~一般 10人	木 (4月 ~9月)	19:30 ~21:00	市武道館	1,000円/月 +保険料	高校生 ~64歳 2,000円
8	空手道 (誠道塾)	小学生 ~一般 10人	火 金	19:00 ~21:00		1,000円/月(1回) 2,000円/月(1回)	
9	剣道	幼児 ~高校生 制限なし	日 水 金	18:00~21:00 19:00~21:30 19:30~21:00		矢板中武道場	
10	居合道	中学生以上 6人	木 土	10:00 ~12:00 14:00 ~16:00	市武道館	7,000円/年	65歳以上 1,200円
11	体操	小学生 ~中学生 50人	木	19:00 ~20:30	矢板小 体育館	7,000円/年	

もくじ

もどる

No.	教室名	対象・定員	日 時		場所	参加費	内保険料		
12	卓球	中学生 ～一般 20人	日 ----- 木	9:00~12:00 ----- 19:00~21:00	生涯学習館 体育室 矢板中体育館	中学生 1,500円/年 高校生以上 3,000円/年	中学生 以下 800円		
13	ラージボール卓球 (昼)	一般 40人	月 水	13:00 ~16:00	泉体育館	64歳以下 4,600円/年 65歳以上 3,800円/年			
14	ラージボール卓球 (夜)	一般 30人	土	19:30 ~21:30		4,000円/年			
15	ソフトテニス	小4 ～中学生 60人 (内小学生20人)	土	19:00 ~21:00	運動公園 テニス コート	5,000円/年			
16	陸上	小2～小6 30人	水	18:00 ~19:30	矢板小校庭 (雨天:東小 学校体育館)	2,000円/年			
17	軟式野球	初級 幼児年中 ～小3	月 (4月 ~11月)	18:00 ~19:00	矢板小校庭	800円/年		高校生 ～64歳 2,000円	
		上級 小4～小6		18:00 ~20:00					
		30人							
18	バレーボールI	小3～小6 20人	第 1・2・3 土	18:00 ~19:30	片岡中 体育館	4,000円/年			65歳以上 1,200円
19	バレーボールII	中学生 (女子) 20人	第 1・2・3 土	18:00 ~19:30		4,000円/年			
20	ソフトバレー ボール	高校生 ～一般 20人	第 1・2・3 土	19:30 ~21:00		6,000円/年			
21	相撲	小学生 ～高校生 30人	水	18:00 ~20:00	矢板高校 相撲場	1,000円/年			

もくじ

もどる

No.	教室名	対象・定員	日時		場所	参加費	入会金および年会費	
22	リズム体操	年齢及び性別問わず 70人	月	10:00 ~11:00	矢板市 文化スポーツ 複合施設	500円/回	入会金・ 年会費 3,000円	
23	エアロビクス	年齢及び性別問わず 70人	火	10:00 ~11:00		500円/回		
24	バドミントン	小学生~ 高校生 15人	火・木	19:00 ~21:00		各500円/回		
25	ピラティス教室	一般 15人	火・木	19:00 ~20:00		各500円/回		保険料は 年会費に 含まれます。
26	ヨガ教室	一般 各30人	水(朝)	9:30~10:30		各500円/回		
			水(夜)	19:00~20:00				

もくじ

もどる

つぎへ

No.	教室名	対象・定員	日 時		場 所	参加費	入会金および年会費
27	サッカー	中学生 1学年30人	火・木	18:30 ~20:30	矢板中央高校 東泉グラウンド	10,000円/月	入会金 5,000円
28	ガールズサッカー	小学生(女子)30人 中学生(女子)30人	月 (月4回)	18:00~19:15		4,000円/月	
				19:20~20:50	5,000円/月		
29	フットサル	小4~ 中学生 15人	水・金	19:30 ~21:00	水矢板中央高校体育館 金青木サッカー場体育館	小学生以下3,000円/月	
						中学生4,000円/月	
30	バスケットボール クラブチーム	小5~中学生(女子) 小5~小6(女子) 20人	火・木 金・日	19:00 ~21:00	矢板中央高校 体育館	10,000円/月	
31	バスケットボール クラブチーム	小5~小6 (女子) 20人	火・木 金・日 <small>(いずれか週2回)</small>	19:00 ~21:00		5,000円/月	
32	バスケットボール	幼児年中~小学生 (男女) 15人	月 (月4回)	19:00 ~20:30		4,000円/月	
33	体操競技	小学生~中学生 (女子) 5人	月	17:30 ~18:45		4,000円/月	
34	キッズダンス	年長~小学生 (男女) 15人	金	18:30 ~19:30	セントラル スポーツクラブ	1,500円/回 チケット制	入会金 0円
35	ジャズダンス	小学生~一般 (女子) 15人	不定期	75分			
36	K-POP ダンス (初級コース)	小学生 女子 15人	火	18:30 ~19:45			年会費 3,500円
37	K-POP ダンス (中級コース)	小5~一般 (女子) 15人	金	19:45 ~21:00			保険料は 年会費に 含まれます。
38	ダンス パーソナルレッスン	性別、年齢、内容、日時応相談 3人以内			人数内容による		

もくじ

もどる

No.	教室名	対象・定員	日時		場所	参加費	入会金および年会費
39	サッカー (エンジョイU-6)	幼児年中 ～年長 20人	水 金	17:00 ～18:00	リアンビレッジ 矢板 (とちぎ フットボール センター)	2,500円/月	入会金 5,000円 年会費 6,000円
40	サッカー (エンジョイU-8)	小1～小2 20人	水 金	17:00 ～18:15		5,000円/月	
41	サッカー (エンジョイU-12)	小3～小6 20人	水 金	18:30 ～20:00		6,000円/月	
42	サッカー (ストライカー)	小4～小6 20人	第 1・3 金	19:00 ～20:30		3,000円/月	
43	サッカー (ゴールキーパー)	小4～小6 10人		19:00 ～20:30			
44	サッカー (テクニク)	小4～小6 20人	第 2・4 金	19:00 ～20:30			
45	サッカー (ガールズ・レディース)	小4～小6 20人 中学生以上女子 20人	第 2・4 土	18:00 ～19:15	2,500円/月	保険料は 年会費に 含まれます。	
46	ピース (障がい者サッカー)	小学生以上 (手帳の有無は 問いません) 各10人	土 または日 (月2回)	9:30 ～11:30	矢板市 文化スポーツ複合施設 ヴェルフェフィールド	4,000円/月	
47	ピース (障がい者サッカー)		第 1・2・4 木	18:15 ～18:45		5,000円/月	
48	ユニカール	中学生～ ・一般 10人	火 (月3回)	9:30 ～11:30	リアンビレッジ 矢板 クラブハウス	1,000円/月	
49	太極拳	一般 10人	火	14:00 ～16:00		3,000円/月	

もくじ

もどる

つぎへ

No.	教室名	対象・定員	日時		場所	参加費	入会金および年会費
50	ヒップホップダンス	幼児年長～小学生 10人	火 木	17:00 ～18:00	リアンビレッジ 矢板 クラブハウス	3,500円/月	入会金 5,000円 年会費 6,000円 保険料は 年会費に 含まれます。
51	体幹トレーニング※1	一般 10人	水	11:00 ～12:00		4,500円/月	
52	チアダンス	中学年 クラス 10人	月	18:30 ～19:30		5,500円/月	
53	チアダンス	幼児・低学年 クラス 15人	木	18:30 ～19:30		5,500円/月	
54	チアダンス	高学年・中学生 クラス 10人	木	19:30 ～20:30		5,500円/月	
55	かんたん有酸素運動※2	一般 10人	金	19:00 ～20:00		3,000円/月	
56	ソフトボクシング	中学生～一般 10人	土 (月3回)	18:30 ～20:00		3,000円/月	
57	バドミントン	小4～一般 15人	日	16:00 ～18:00		片岡 トレーニング センター	
58	ラージボール卓球	一般 20人	月 木	13:00 ～16:00	矢板市 文化スポーツ 複合施設	各500円/回	

※1 体幹トレーニングは、ストレッチボールを使用し、「全身を整える」トレーニングです。用具レンタル代200円/回

※2 エアロビクスをベースに、フープやリズムダンスなど、いろいろな有酸素運動を行います。楽しみながらできるエアロ入門講座です。

もくじ

もどる

50音	種別	サークル名	活動内容	活動場所・開催日	連絡先
あ	合気道	合気研究所	心身の柔軟性・バランス感覚の向上。ストレス軽減、精神の安定、集中力、対人スキルの向上。	矢板市武道館 毎週(土) 9:00~11:00	小形 幸一 090- 2200-1140
	油絵	峯美会	基礎から学び、楽しく描く。	矢板公民館 原則第2・4(土) 13:00~17:00	小木曾 敦 090- 9149-5666
	編み物	手編み	記号の見方、製図の作り方を学び、各自着たいニットを編む。	矢板公民館 第1・3(木) 9:30~12:00	原田 由美子 0287- 43-5422
い	インディアカ	矢板市 インディアカ 協会	インディアカゲームをして楽しむ。	2月に矢板市・大田 原市・さくら市で 合同大会を開催	阿部 正信 0287- 43-9276
う	歌	いずみ 歌おう会	童謡・唱歌・名曲などを楽しく歌い交流を深める。	泉公民館 第1~4(火) 9:00~11:00	本間 朝子 090- 7173-7981
		歌と健康	童謡や唱歌、歌謡曲などを歌い脳を活性化し音を楽しむ。	片岡公民館 第1・3(火) 10:30~12:00	高橋 美紀子 0287-48-0101 (片岡公民館)
		歌の広場 「風」	美しい映像を見ながら幅広いジャンルの歌をみんなで楽しく唄う。	矢板公民館 毎週(金) 13:30~15:30	村上 文生 080- 8144-1567
え	エアロビクス	舞クラブ (エアロビクス)	リズムに合わせて身体を動かし、心身のリフレッシュを図る。	矢板市文化スポーツ複合施設 第1~4(水) 11:00~12:00	田中 由香子 0287- 43-2096
		エアロビクス	リズムに合わせて身体を動かし、心身のリフレッシュを図る。	農村環境改善センター 第1~4(金) 18:00~19:00	高橋 澄子 080- 5022-4547
		エンジョイ・ ダンスエアロ	インナーマッスルの強化を図ると共に、基本のダンスステップを楽しむ。	東小学校体育館 第1~4(月) 18:30~19:30	中村 由紀子 090- 7632-6356

もくじ

もどる

つぎへ

50音	種別	サークル名	活動内容	活動場所・開催日	連絡先
え	絵手紙	絵手紙	はがきに四季折々のものを描き、言葉を添えて心を伝える。	片岡公民館 第1・3(水) 9:30~11:30	山下 敏昭 0287- 48-0250
お	押し花	ふしぎな花倶楽部	四季の草花・野菜など植物の押し花を使って作画し、花絵額や小品を作成し楽しむ。	矢板公民館 第1(土) 13:00~17:00	飯島 嘉代子 0287- 48-4606
	お茶	アジアのお茶を楽しむ会	アジア各地にある色々なお茶を味わいながら楽しい時間を過ごす。	矢板公民館 第4(木) 10:00~12:00	丸山 重雄 0287- 44-0205
	踊り	松川流泉会	初歩から講師が指導するので、誰でも楽しく踊ることができる。(新規加入大歓迎!)	泉公民館 第1~4(水) 13:30~16:00	薄井 二千代 0287- 43-1098
	折り紙	折り紙の会	花やくす玉、1枚の紙がいろいろな形に変化する折り紙を楽しむ。	片岡公民館 第3(木) 13:30~15:30	佐野 愛子 0287- 48-3038
か	華道	華道	生花を楽しく活ける基本を学ぶ。	農村環境改善センター 第2・4(水) 14:00~20:30	塚原 洋子 0287- 44-1616
	カラオケ	泉カラオケ	個性を生かし、大きな声で楽しく歌い、多くの仲間をつくる。新規加入大歓迎。泉地区以外からの加入も大歓迎。	泉公民館 第1・2・4(水) 13:30~16:30	大森 敬生 0287- 43-7255
き	弓道	矢板市弓道連盟	弓道に親しむ。	矢板市弓道場 毎週(水)19:30~21:30 毎週(金)10:00~12:00 毎週(土)16:00~18:00	宮崎 博 0287- 43-8015
く	草木染	草木染	植物の花、果実、茎、樹皮、葉や根などから染料を抽出して、スカーフやTシャツ、のれんなどいろいろな作品を染める。	矢板公民館 第2(金) 9:00~12:00	石塚 礼子 0287- 43-2361

もくじ

もどる

50音	種別	サークル名	活動内容	活動場所・開催日	連絡先
け	健康体操	カンフー フィットネス	少林寺の先生による、気 功法を取り入れた健康 体操(体操・武術・座禅・ 呼吸法など)を行う。	農村環境改善センター 第1~3(土) 10:00~11:30	佐野 美香 0287- 43-6304
	健康体操	健康体操	音楽に合わせて身体を 動かし、健康の増進を 図る。	生涯学習館 第1~4(火) 13:00~15:00	関本 ミネ子 0287- 43-3453
こ	コーラス	ウイング コーラス矢板	女声コーラスによる 二部合唱、三部合唱の 練習。	片岡公民館 第2・4(水) 9:30~11:30	飯塚 孝子 0287- 43-8013
		コールアン ダンテ矢板	発声から学ぶ楽しい 女声コーラス。 初心者歓迎。	矢板公民館 第1・3(金) 10:00~11:30	宮田 由美子 090- 4076-2893
	琴	大正琴 「琴陵会」	レパートリーを増や し、楽しく演奏する。	片岡公民館 第1~4(木) 9:00~12:00	飯村 陵子 090- 1505-8994
	古文書	古文書 研究会	古文書を解読し、当時 の歴史を読み解きす る。	矢板公民館 第1・3(火) 13:30~15:30	白石 哲夫 0287- 43-8411

もくじ

もどる

50音	種別	サークル名	活動内容	活動場所・開催日	連絡先
さ	サッカー	ヴェルフェ 矢板 フェミニノ	サッカー技術力向上を 図る。(一般女子)	ヴェルフェフィールド 毎週(木) 19:00~20:30	たかはら那須 スポーツクラブ 0287- 43-3189
	山野草	片岡 山野草会	山野草を用いて、寄せ 植え等の作品をつくり、 展示会等を行い、 作品を楽しむ。	片岡公民館 第2(日) 13:00~15:00	小柴 雄二 090- 2448-4557
し	ジキョウジュツ 自彊術	自彊術	自彊術で心身のバラ ンスを整える。	片岡公民館 第1・3(火) 10:00~11:30	伊東 玲子 0287- 54-2351
	詩吟	竜真流 矢板教室	体にも心にもよい漢 詩、和歌の吟詠。	泉公民館 第2・4(土) 10:00~11:30	小野崎 典子 0287- 43-9541
	写真	写真教室	技術アップを目指し、 より高度な撮影技術を 学ぶ。	片岡公民館 第4(日) 10:00~12:00	広瀬 徹 0287- 48-0005
	手芸	布あそび	布を使っていろいろな 作品を作るのを楽しむ。	泉公民館 第2・第4(水) 9:00~12:00	石間 美恵子 090- 5515-4118
	書道	小筆会	実用書道小筆を中心 に基礎を学ぶ。	片岡公民館 第4(金) 10:00~12:00	小川 保子 0287- 43-8657
		書道教室 「墨友会」	墨の香りに親しみなが ら、技術向上を図る。	泉公民館 第1~4(金) 14:00~16:00	関本 ミネ子 0287- 43-3453
		書道・硬筆	日常生活に役立つ書 を学ぶ。	農村環境改善センター 第1・3(火) 19:00~20:30	小口 マスエ 0287- 44-0494
集雅文曾		書道の基礎から応用ま で、各自のニーズに応 える形で進める。	農村環境改善センター 第1・4(木) 15:00~19:30	金田 由貴子 0287- 43-0091	

もくじ

もどる

つぎへ

50音	種別	サークル名	活動内容	活動場所・開催日	連絡先
す	水彩画	矢板水彩画 愛好会	基礎から学び、技法 を習得しながら楽し く描く。	片岡公民館 第1～3(金) 9:30～11:30	田村 金男 0287- 29-2210
	水彩画・油絵	絵画倶楽部	思い思いの画材で静 物画を描く。	矢板公民館 第4(水) 9:30～13:00	川上 多香子 0287- 43-3319
	水墨画	水墨画 「素墨会」	墨色を生かし楽しく 描く。初心者歓迎。	矢板公民館 第2・4(土) 13:30～15:30	岸 善明 0287- 43-1809
		水墨画	濃・中・淡の三墨色 を生かし、楽しみな がら描く。	農村環境改善センター 第1～4(木) 10:00～12:00	郡司 幸雄 0287- 48-0882
	スポーツ吹矢	スポーツ吹矢 矢板ながみね 支部	年齢や性別を問わず、 吹矢を楽しむ。	農村環境改善センター 毎週(日) 13:30～16:00	湯沢 正樹 090- 9822-7367
				片岡公民館 毎週(水) 9:30～12:00	
				佐久山公民館 第1・3・5(土) 13:30～16:00 親園公民館 第2・4(土) 9:30～12:00	

もくじ

もどる

50音	種別	サークル名	活動内容	活動場所・開催日	連絡先
た	太極拳	片岡太極拳	ゆったりした全身運動で、心身の鍛錬をする。	片岡公民館 第1~4(金) 10:00~12:00	長谷川 文隆 080-4154-4780
		気功・太極拳	精神と身体のリフレッシュを図り健康の維持に努める。	農村環境改善センター 第2・4(水) 10:00~12:00	矢板 利一 090-7404-0883
		泉太極拳	体の体幹とバランスを維持し、健康寿命を延ばす。	片岡公民館 第1・3(木) 9:00~11:30	矢板 利一 090-7404-0883
	体操	3B 体操 オリーブ	肩・膝・腰にやさしい体操を学びます。	片岡公民館 月3回(木) 10:00~11:30	山口 サチ子 090-4068-6240
	竹細工	竹細工	竹、しの、寒竹などにより、かご、ざる等の民芸品を作る。	農村環境改善センター 第2・4(土) 9:00~12:00	郡司 幸雄 0287-48-0882
	卓球	泉公民館 卓球クラブ	親子・友達同士・孫と祖父母等、いろいろな仲間と楽しむ。	泉公民館 第1~4(日) 13:30~16:00	本間 朝子 090-7173-7981
	短歌	沙羅の会	短歌を基本から学ぶ。	矢板公民館 第1(金) 13:30~16:00	奥田 ミヨ子 0287-43-2201
	ダンス	サークル 四季	フォークダンスをして、健康の増進を図る。	生涯学習館 毎週(水) 10:00~12:00	村上 久美子 0287-44-0734
		ブルーピー フォークダンス 研究会	世界各国の踊り方を研究し、基本技術や豊かな表現力を身につけ、指導者としての資質向上を図る。(上級者向け)	片岡公民館 第1~4(木) 13:00~16:00	齋藤 タカ子 0287-48-0143
		矢板フォーク ダンスクラブ	世界の民族舞踊を研究し、楽しく踊る。	生涯学習館 毎週(火) 9:30~12:00	菊池 三津江 0287-44-1816

もくじ

もどる

50音	種別	サークル名	活動内容	活動場所・開催日	連絡先
ち	ちぎり絵	和紙ちぎり絵 しゅんこう	和紙をちぎり、水彩画 的な作品を作る。	矢板公民館 第1(土) 9:30~11:30	広島 明美 0287- 43-1057
	テニス	ショート テニス	小学生から高齢者ま で、楽しく体を動か す。初心者、運動不足 の方大歓迎。	泉小学校体育館 毎週(木) 18:30~20:30	畑 ムラ子 090- 7844-2414
		ソフトテニス 講座	初心者の方から上級 者の方まで、健康と技 術向上を楽しく学ぶ。	運動公園テニスコート 毎週(月) 19:00~21:00	高久 清子 0287- 44-2537
と	陶芸	陶芸六器会	作品づくりを通して日 本伝統の技にふれ、陶 芸への造詣を深める。	片岡公民館 第1~4(火) 9:30~15:00	赤塚 忠明 0287- 48-1739
		ふれあい陶芸 「つくしの会」	技術を磨き、オリジナ ル作品づくりに取り組 む。	城の湯ふれあい館 第2・4(水) 9:00~16:00	奥村 和子 0287- 43-5304
	読書	読書会 「風」	テキスト作品を読んで 感想を話し合う。	図書館 第3(土) 10:00~12:00	図書館 0287- 43-5661
は	バスケットボール	矢板 バスケット ボールクラブ	バスケットボールの 技術力向上と健康の 増進を図る。	矢板中学校体育館 毎週(金) 19:00~21:00	山口 武 080- 5640-9924
	葉笛	葉笛教室 (葉生音の会)	葉笛の調べ(童謡唱 歌)。自然の葉っぱで四 季を通し楽しむ。見学 は自由。会への入会可。	矢板公民館 第1・3(土) 10:00~12:00	矢崎 一仁 0287- 29-0180

もくじ

もどる

つぎへ

50音	種別	サークル名	活動内容	活動場所・開催日	連絡先
ひ	ピアノ	大人から始めるピアノ	ピアノを楽しく学ぶ初級講座。(ピアノを弾いてみたいと思う方、ぜひ見学してみてください。)	片岡公民館 第2・4(火) 継続者向13:00~14:00 初心者向14:00~15:00	高橋 美紀子 0287-48-0101 (片岡公民館)
	ピックルボール	矢板ピックルボール愛好会	ニュースポーツのピックルボールで健康増進! 年齢やレベルに合わせて楽しめます。体験会は随時受け付けます。	片岡トレーニングセンター(初~中級) 毎週(金) 13:00~15:00 市内小学校体育館(中級) 毎週(土) 9:00~12:00 旧長井小体育館(初~中級) 毎週(日) 13:00~16:00	森屋 さをり 090-9192-1201
ふ	フラワーアレンジメント	(YFLC)フラワーアレンジメント	生花とドライフラワーのアレンジ。	矢板公民館 第3(木) 18:00~21:00	荒井 喜子 090-2445-4568
へ	ペーパーフラワー	ペーパーフラワー教室	耐水ペーパーで様々な花を作る。	片岡公民館 第1・3(木) 9:30~11:30	桐生 幸子 0287-48-0101 (片岡公民館)
ほ	盆栽	盆栽	盆栽の基礎的な手入れの仕方を学ぶ。	矢板公民館 第2(木) 9:00~12:00	宮崎 武 0287-43-2341
ま	マジック	シルバー大 学校北校 OB マジック倶楽部	マジックを通して会員相互の健康維持と親睦を図る。	片岡公民館 第1・3(火) 13:30~15:30	笠井 勇一 090-4664-0918
み	民謡	日本民謡研究 秋鵬会	和楽器の演奏に合わせて、日本古来の民謡に親しむ。	片岡公民館 第1~4(木) 13:00~16:30	大類 正雄 0287-48-2161

もくじ

もどる

50音	種別	サークル名	活動内容	活動場所・開催日	連絡先
め	麺打ち	麺打ち教室Ⅱ	麺打ちの基本を学び、家庭でも手軽に打てるようにする。	片岡公民館 第3(土) 13:00~16:00	桜井 賢二 0287-43-6801
		麺遊会	そば打ち技術向上とコミュニケーション。	片岡公民館 第2(土) 13:00~16:00	板谷 好正 080-5405-8386
ゆ	ユニカール	やいたユニカールクラブ	誰でも一緒に楽しみながらユニカールを行い、健康維持を図る。	とちぎフットボールセンター-クラブハウス2F会議室 毎週(火)月3回 14:00~16:00	たかはら那須スポーツクラブ 0287-43-3189
よ	洋服づくり	お針の会	家にある古布から洋服や小物作りをする。	農村環境改善センター 第1(水) 13:00~15:00	小川 幸子 090-2413-8375
	ヨガ	舞マイヨガクラブ	健康ヨガをモットーに、様々なポーズを行うことで心身の調整能力を高める。	農村環境改善センター 毎週(水) 13:00~14:00	粉川 みき子 0287-43-2010
		ヨガⅠ	基本ほぐし&柔軟を経て様々なポーズを行い、心と身体を元気に整える。	農村環境改善センター 第1~4(金) 18:00~19:00	粉川 みき子 0287-43-2010
		ヨガⅡ	健康ヨガをモットーに、様々なポーズを行うことで心身の調整能力を高める。	農村環境改善センター 第1~4(金) 19:00~20:00	漆原 洋子 0287-48-0008
わ	和太鼓	野州轟一番太鼓	和太鼓という伝統文化を通じて、人と人との和の大切さを学ぶ。	泉小体育館ほか 毎週(土) 初心者13:00~15:00 経験者15:00~17:00	細川 智彦 070-5545-2120

もくじ

もどる

No.	講座名	学習内容	時間	担当課
1	矢板市の総合計画	矢板市総合計画について説明を聞く。	60分	総合政策課 ☎0287-43-1112
2	地域づくりに取り組みましょう！	地域づくりに関する情報や取り組みの方法を学ぶ。各種補助金の紹介など。（ワークショップを通じてまちづくりを考えましょう。）	60分	
3	データからみた矢板市	統計の概要、統計書からみえる矢板市について説明を聞く。	45分	デジタル戦略推進室 ☎0287-43-1170
4	デジタルの基礎について学ぼう	スマホやPCから始めるデジタルの基礎について学ぶ。	45分	
5	矢板市入門～矢板市ってどんなまち？	市の概要・産業・特産・名所などについて学ぶ。（これを聞けば矢板市がどんなまちかわかります。）	45分	秘書広報課 ☎0287-43-3764
6	矢板市の財政事情	財政状況(予算、決算、財務諸表による状況説明)を知る。	60分	財政課 ☎0287-47-6566
7	そこが知りたい「税のしくみ」	市県民税、固定資産税、国保税等の「課税から納付まで」について説明を聞く。	60分	税務課 ☎0287-43-1115
8	どんな税金があるの？	税金の種類と税の使い道について学ぶ。(小中学生対象)	50分	
9	矢板市の福祉サービス	福祉に関する給付と支援について説明を聞く。	60分	社会福祉課 ☎0287-43-1116
10	障がい福祉について学ぼう！	障がいごとの特性や必要な支援について学び、障がい者の疑似体験をする。 講師：矢板市地域自立支援協議会ケア部会委員	100分	
11	介護保険講座	介護保険制度について説明を聞く。	60分	幸齢課 ☎0287-43-3896
12	認知症サポーター養成講座	認知症の基礎知識、認知症の人への対応、家族の支援などを学ぶ。	90分	
13	終活講座	終活全般やエンディングノートの書き方などを学ぶ。	90分	

もくじ

もどる

つぎへ

No.	講座名	学習内容	時間	担当課
14	市民のすこやか保健室	健康の維持増進や生活習慣病について学ぶ。	60分	健康増進課 ☎0287-43-1118
15	医療保険制度のはなし	国保や後期高齢者の医療保険について説明を聞く。	30分	
16	交通安全教室	交通事故にあわない、起こさないための知識を講話及び映像などから学ぶ。	45分	生活環境課 ☎0287-43-6755
17	マイタイムライン(防災行動計画)を作ってみよう!	災害時に発生する状況をあらかじめ想定し、水害発生時に行動のチェックリストとしての「マイタイムライン」の作成方法を学ぶ。	50分	
18	知っておきたい防災の知識	安心して暮らせる防災の知識と心構えを学ぶ。	60分	
19	リサイクル生活していますか?	ごみの現状や分別・リサイクルについて学ぶ。	50分	
20	矢板市環境基本計画について	矢板市環境基本計画の概要説明を聞く。	30分	
21	水辺の生物探検	水生生物を指標とした水質調査を行う。	120分	
22	地球温暖化防止講座	WEB教材や模型を使用して、県や矢板市の地球温暖化対策の取組みを学ぶ。 小学生(高学年)対象 講師: 栃木県地球温暖化防止推進員 矢板支部員	60分	
23	悪質商法のこんな手口	さまざまな悪質商法の手口から身を守るための方法を学ぶ。	35分	矢板市消費生活センター (生活環境課内) ☎0287-43-3621
24	農業について学ぼう	農業の現状、農畜産物の生産状況、農地の遷り変わりなどを学ぶ。	60分	農林課 ☎0287-43-6210

※時間は目安です。詳細については、各担当課と十分に打ち合わせをしてください。

もくじ

もどる

No.	講座名	学習内容	時間	担当課
25	林業について学ぼう	森林の役割や管理について学ぶ。	60分	農林課 ☎0287-43-6210
26	矢板市の商業・工業の概要	矢板市の商業・工業の概要について説明を聞く。	30分	商工観光課 ☎0287-43-6211
27	矢板市の観光の概要	観光施設及び観光事業について説明を聞く。	50分	
28	道路の話	道路の種類、役割、管理について説明を聞く。	30分	建設課 ☎0287-43-6212
29	河川の話	河川の種類、役割、管理について説明を聞く。	30分	
30	矢板のまちづくり	都市計画について説明を聞く。	30分	都市整備課 ☎0287-43-6213
31	空き家ゼミ	空き家の発生予防や管理・活用方法など、空き家に関すること全般について説明を聞く。	30分	
32	地籍調査はなぜ必要なの？	地籍調査の概要や目的について学ぶ。	60分	地籍調査課 ☎0287-43-3062
33	安全でおいしい水道水	矢板市の水道の概要と、おいしい水道水はどうやってできるのかを学ぶ。	60分	水道課 ☎0287-44-1511
34	下水道のある暮らし	矢板市の下水道の概要と、どうして下水道が必要なのかを学ぶ。	30分	下水道課 ☎0287-43-6214
35	市議会のしくみ	議会の組織と活動について学ぶ。	50分	議会事務局 ☎0287-43-6216
36	知っておきたい選挙の知識	選挙権と被選挙権、選挙の基本的なしくみについて説明を聞く。	45分	選挙管理委員会事務局 ☎0287-43-6219
37	新入生のパパ、ママいらっしやい	学校教育とその概要、入学までの家庭教育について学ぶ。	50分	教育総務課 ☎0287-43-6217 生涯学習課 ☎0287-43-6218
38	楽しい学びの場づくり	矢板市がめざす生涯学習社会について、生涯学習推進計画を資料として学ぶ。	50分	生涯学習課 ☎0287-43-6218

もくじ

もどる

つぎへ

No.	講座名	学習内容	時間	担当課
39	矢板市がめざす男女共同参画社会	矢板市がめざす男女共同参画社会について、男女共同参画計画を資料として学ぶ。	50分	生涯学習課 ☎0287-43-6218
40	家庭教育講座 ～子どもの生活リズム～	子ども達の健やかな成長をめざした家庭の役割を一緒に考える。	45分	
41	日本遺産を学ぼう	日本遺産「明治貴族が描いた未来～那須野が原開拓浪漫譚～」のストーリーや構成文化財について学ぶ。	60分	
42	発掘調査による矢板の遺跡を学んでみよう	発掘調査結果の説明を聞き、遺跡と発掘調査について学ぶ。	60分	
43	ニューススポーツのひろば	ニューススポーツを体験し、地域でのイベントに活用する。 講師：スポーツ推進委員	90分	生涯学習課 ☎0287-43-6218
44	公民館へ行ってみよう	公民館（矢板、泉、片岡）の施設案内と講座の紹介をする。	40分	矢板公民館 ☎0287-43-0469 泉公民館 ☎0287-43-0402 片岡公民館 ☎0287-48-0101
45	図書館の利用方法	資料の探し方、リクエスト等図書館サービスについて説明を聞く。	50分	図書館 ☎0287-43-5661
46	社会福祉協議会の事業案内	社会福祉協議会の目的、事業内容等について説明を聞く。	60分	社会福祉協議会 ☎0287-44-3000
47	あすてらす「やいた」	認知症高齢者や知的・精神障がいのある方などに対する金銭管理や福祉サービスを受けるための支援について説明を聞く。	60分	あすてらす ☎0287-43-8700

※時間は目安です。詳細については、各担当課と十分に打ち合わせをしてください。

もくじ

もどる

種	No.	講座名	学習内容	対象者	必要経費	氏名	備考
一般 ・ 教養	1	アートde ”書”	筆一本で誰でもアーティストになれる自分だけの文字を書く。	どなた でも	材料費 (筆ペン ・紙)	御代田 祐子 (木幡)	要予約
	2	アロマ セラピー& ハーブ教室	精油やハーブを使ってクラフト作り。体に優しい感染症予防になるものやリースやアロマキャンドルなども作れます。	どなた でも	材料費	御代田 祐子 (木幡)	要予約
	3	英語支援	外国からの訪問者の観光案内や日本文化の紹介、日常レベルの通訳・翻訳等の支援を行う。(英語のみ)	小～ 一般	不要	岡田 孝枝 (中)	
	4	絵手紙	絵手紙は、はがきに絵を描き、ことばを添えるもの。身近な道具を使い「ヘタでいい、ヘタがいい」を楽しみながら学ぶ。	小～ 一般	300円 前後	渡邊 美恵子 (木幡)	
	5	絵手紙 教室	絵手紙・はがき・巻紙など、対象者に合わせて色々なアレンジの絵手紙を楽しむ。1閑張りも可。	どなた でも	材料費	綱川 眞弓 (片岡)	
	6	音(音楽) の世界へ ようこそ	妊婦さんや子育て中のママ・赤ちゃん・お子様を対象に、体全体、五感を使って音楽を聴いて楽しむ活動を行う。(演奏を聴く・リトミック活動など)	乳幼児 保護者	不要	カンタービレ 代表: 小坂 佳代子 (片岡)	活動時間 は要相談
	7	開運する メンタル トレーニング講座	いつもニコニコポジティブでいられるコツとトレーニングで開運間違いなし。	どなた でも	不要	御代田 誠 (木幡)	要予約
	8	語りべ	矢板市に伝わる昔話や伝説をはじめ、全国各地の民話、創作民話などの語りを聞く。	どなた でも	不要	やいた 語りべの会 代表:渡瀬 マスエ(大槻)	
	9	葉笛教室	心に響く葉笛の音色を聴いたり、葉笛の音の出し方、吹き方を体験したりする。	どなた でも	不要	葉生音の会 事務局: 矢崎 一仁 (大田原)	
	10	ケーナ 演奏会	南米の民族楽器であるケーナの演奏を聴く。フォルクローレだけでなく、童謡、ポップス、アニメソング等も可。	どなた でも	不要	和音(わおん) 代表: 舘野 太一 (富田)	午前中が 望ましい

もくじ

もどる

つぎへ

種	No.	講座名	学習内容	対象者	必要経費	氏名	備考
一般・ 教養	11	現代詩	詩の作法・童謡の詩添削を行う。	どなたでも	不要	村上周司 (安沢)	
	12	史跡等の案内	木幡神社、御前原公園、川崎城跡、矢板武記念館、荒井家住宅など、矢板市の史跡等を案内し説明する。	小・一般	不要	矢板ふるさとガイド協議会 代表:中村恵子(幸岡)	
	13	司法書士による出張法律教室	相続・遺言・成年後見制度・アポイントメントセール・悪徳商法などの法律を学ぶ。	高～一般	資料印刷代	栃木県司法書士会 権利擁護法教育委員会 担当:結城一彦(宇都宮市)	2カ月前までに要相談
	14	皆で体験!	多世代交流を青少年・シニアリーダーの育成。 ・英語オリエンテーリング ・体験オリエンテーリング ・平和の気球に寄せ書き	どなたでも	不要	ソフィア 代表:高瀬由子(木幡)	
	15	そば・うどん打ち講座	そば・うどん打ちの指導。	どなたでも	500～1,000円 (材料費)	山口一夫 (木幡)	
	16	竹トンボ教室	竹トンボを飛ばして遊ぶ。小刀を使い竹トンボを作る。	どなたでも	200円 (材料費)	創年大学 ぶらぶらクラブ 代表:成瀬常明(木幡)	
	17	楽しく学ぼう英会話(初～上級)	中学校で学んだ基礎を楽しく会話で使えるように学ぶ	中～一般	100円 (コピー代)	高木亜紀 (荒井)	金曜日
	18	男女共同参画社会について、みんなで考えよう!	劇やクイズを通して、SDGs「5.ジェンダー平等を実現しよう」について知識や考えを深める。	どなたでも	不要	"グループあい" 代表:小川保子(長井)	
	19	何でもチャレンジ!	季節に合わせた行事開催。ものづくり、カード作り。	どなたでも	200円	ガールスカウト 栃木第22団 代表:高瀬由子(木幡)	
	20	DIY講座	1級建築施工管理技士が考える、誰でも楽しくDIYできる講座。	どなたでも	内容に応じて	御代田誠 (木幡)	要予約

もくじ

もどる

種	No.	講座名	学習内容	対象者	必要経費	氏名	備考
一般 ・ 教 養	21	手作り せっけん	廃油でせっけんを作る。	どなた でも	苛性 ソーダ代	中嶋 加代子 (針生)	
	22	ブラトチギ とちぎの 火山・地質	あのTV番組のように、分かりやすく栃木、矢板の地学(火山や地震などの地質史)を紹介。フィールドワークも可能。	小～ 一般	不要	弦巻 賢介 (片岡)	
	23	日本民謡と 尺八の学習	日本民謡の尺八実技指導。	どなた でも	不要	秋鵬 民謡会 代表:大類 正雄(片岡)	
	24	花を触ろう!	和風、洋風の空間に合わせて、伝統的な華道やフラワーアレンジメントを体験する。	どなた でも	1,500円	高瀬 由子 (木幡)	
	25	発達障がい について学 ぼう	発達障がいをもつ子どもたちへの理解を深める。個に応じた適切な対応について学ぶ。	どなた でも	不要	花水木 の会 代表:直井 生子(荒井)	
	26	ビーズ アクセサリ 講座	ビーズやスワロフスキーを使ってキラキラ魅力的なアクセサリを作る。	どなた でも	予算に 応じて	御代田 誠 (木幡)	要予約

もくじ

もどる

種	No.	講座名	学習内容	対象者	必要経費	氏名	備考
一般 ・ 教 養	27	普段着の音楽会 ～楽しく聞いて 楽しく歌いましょう～	日本の歌からイタリアのカンツォーネ、オペラまで、どこかで耳にしたことのある曲を聴いたり一緒に歌ったりする。(日頃の慌ただしい時間の流れから解放させて、音楽の世界に浸ってみませんか)	どなた でも	不要	カンタービレ 代表: 小坂 佳代子 (片岡)	活動時間は 要相談 要ピアノ (電子ピアノでも可)
	28	花をいける	生花・ドライ・プリザーブド・フェイク等アレンジメントやギフトなど花に関する全ての作品作り。	どなた でも	材料費 応相談	石塚 敦子 (倉掛)	
	29	民話	県内外の民話の語りを聞く。 落語、マジック、クイズ、軽い運動も可。	乳幼児 小・ 一般	不要	北斗星 代表:手塚 知子(川崎)	14:00～ 15:00
	30	メディカル アロマ& クラフト講座	100%天然エッセンシャルオイルを使用し、安全なお掃除スプレー、リップクリーム、ハンドクリームの作り方を学ぶ。	小～ 一般	内容に 応じて (材料費)	関谷 裕子 (中)	
	31	やさしい スペイン語	スペイン語で、あいさつや簡単なやり取りを楽しく学ぶ。	小～ 一般	100円 (コピー代)	高木 亜紀 (荒井)	金曜日
	32	洋裁	着物から小物、洋服をリメイクする。	女性	内容に 応じて (材料費)	山口 利子 (末広町)	
	33	読み 聞かせ	絵本、紙しばいの読み聞かせ、朗読、ブックトーク。読み聞かせや絵本に関する講座。	どなた でも	不要	おはなし ポットの会 代表:竹尾 聖子(扇町)	16時 まで
	34	英語で 遊ぼう(^^♪	・英語の歌、ゲーム、簡単な英会話 ・外国のお話、外国旅行準備の手伝い ・英語検定対策	どなた でも	不要	高瀬 由子 (木幡)	

もくじ

もどる

つぎへ

種	No.	講座名	学習内容	対象者	必要経費	氏名	備考
健康・スポーツ	1	腰痛・膝痛・シビレ対策と知識	腰痛・膝痛の原因を学び、体操や運動で予防に役立てる。	どなたでも	不要	中澤雄二 (木幡)	
	2	KOBA式体幹☆バランストレーニング	からだの軸(体幹)を鍛える体幹トレーニングや上半身を支えるために必要な股関節周りの強化が図れるチューブトレーニング等を無理なく安全に行う。	どなたでも	300円 (チューブ代)	福田啓子 (宇都宮市)	
	3	スポーツ吹矢体験講座	初心者でもスポーツ吹矢が楽しめるように指導する。	小～一般	100円 (マウスピース代)	矢板ながみね 支部代表: 湯澤正樹(中)	
	4	楽しく踊ろう	社交ダンスの講習・発表・デモンストレーションをする。高齢者の方、障害のある方も一緒に踊るのを楽しむ。(車いすの方もOK)	どなたでも	不要	ソフィア 倶楽部代表: 須藤純弥 (石関)	
	5	ピックルボール体験	老若男女、誰でも楽しめるニュースポーツ「ピックルボール」で健康づくり。	小～一般	不要	矢板ピックル ボール愛好会 森屋 さをり(中)	午後
	6	表現運動・表現リズム遊び	表現リズムの身体ダンス	小～一般	不要	村島 恵美子 (末広町)	午前
	7	合気道	簡単な型(技)を通し、合気道の魅力と楽しさを体験する。	どなたでも	不要	小形 宰一 (扇町)	

もくじ

もどる

子育て相談（対象：乳幼児を持つ保護者）

- 泉保育所 ☎0287-43-0435
- 矢板保育園 ☎0287-43-0033
- こどもの森保育園 ☎0287-48-1934
- つくし保育園 ☎0287-43-2411
- ぴっころ保育園 ☎0287-43-0266
- かたおか保育園 ☎0287-48-0951
- 認定こども園 かしわ幼稚園 ☎0287-43-5830
- 認定こども園 すみれ幼稚園 ☎0287-44-2390
- やいたこども園 ☎0287-43-0470
- 認定こども園 ちゅーりっぷ保育園 ☎0287-44-0763

※詳しくは、各施設にお問い合わせください。

もくじ

もどる

矢板市電子図書館 の利用方法

スマートフォン・タブレットで電子図書館を閲覧するための基本操作について説明しています。動く絵本や図鑑、ライトノベルや中高生向け書籍、料理本など多数所蔵しています。また新たに「電子雑誌閲覧サービス」が始まりました。図書館にある紙の本とは違う電子書籍をラインナップしていますので、ぜひご利用ください。



1 電子図書館を利用するには？(スマートフォン・タブレットの場合)

矢板市立図書館のホームページにアクセスし、矢板市電子図書館のバナーをタップする または、QRコードを読み取ると簡単にアクセスできます

バナーをタップ→



電子図書館を利用する方は、上のバナーをクリックしてください

またはQRコード
からアクセス



もくじ

もどる

つぎへ

2 利用者 ID(番号)とパスワードを入力してログインしてください

※初回ログイン時のみ
パスワードを2回
求められます

最初の画面です→

ログイン画面で
利用者 IDとパスワード
を入力してください

利用者カードの
5から始まる
9ケタの数字が
利用者 ID です
(アルファベットは
除く)

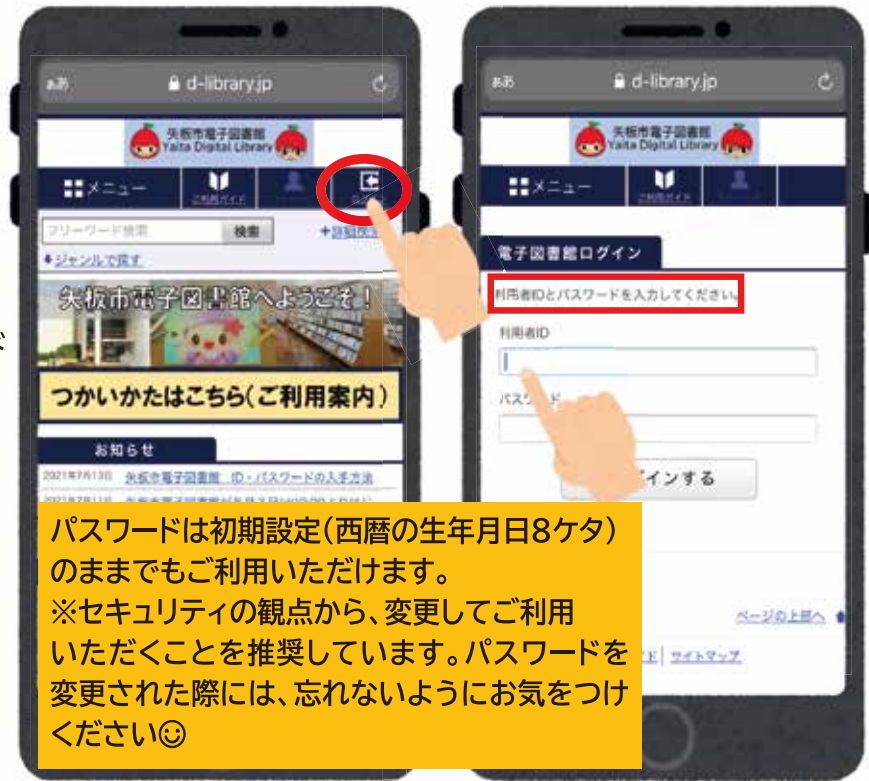

入力後、「ログインする」ボタンを押してください

ログインできました



もくじ

もどる

つぎへ

3 読みたい本を探すには？

本の題名や作者名、
その他キーワードを
入力して検索できます



「ジャンルで探す」や
メニューから
「ランキング」や
「特集」をみて
選ぶのもおすすめです



読みたい本があったら借りたいタイトルを選び、
「借りる」ボタンを押すとご利用いただけます

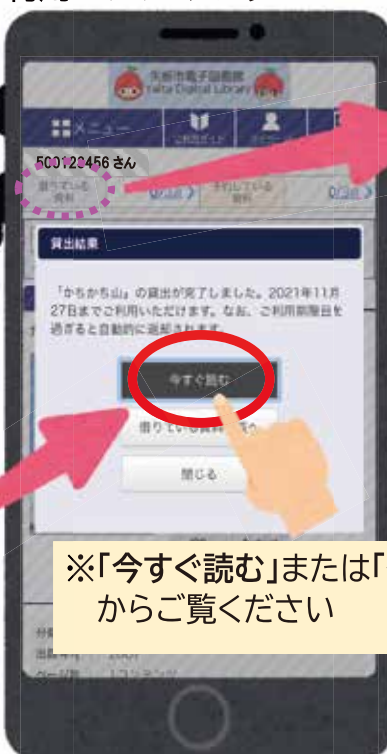

※「今すぐ読む」または「借りている資料」
からご覧ください

もくじ

もどる

つぎへ

閲覧の際には各種設定の変更が可能です

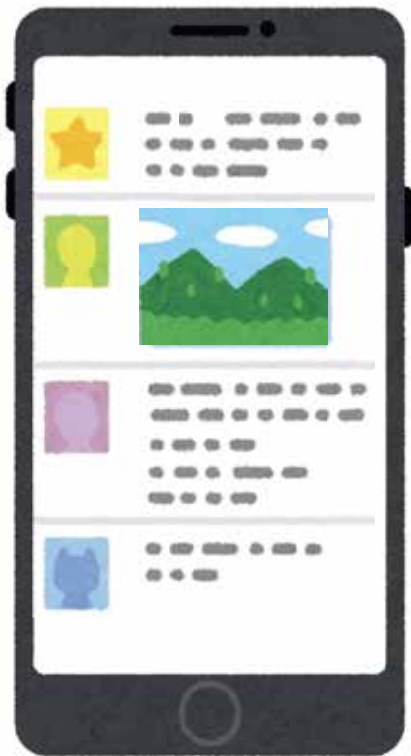

1ページ表示 ⇄ 見開き表示



もくじ

もどる

つぎへ

No.	団体名	主 な 活 動	活動拠点
1	高齢者等給食調理・配送ボランティア	高齢者の給食作りと配送	泉きずな館
2	矢板市 シニアクラブ連合会	清掃奉仕、友愛訪問、県老人クラブ連合会開催 各種行事への参加	市内
3	福祉のこころ推進校	社会福祉協議会が推進する地域福祉活動、 ボランティア活動の協力	市内
4	レンゲグループ	地域傾聴活動	市内
5	えほん広場	えほんの読み聞かせ、エプロンシアター、 人形劇会等	市図書館
6	矢板市 女性団体連絡協議会	矢板市・その他への協力・ボランティア協力	生涯学習館
7	矢板市 健康づくりみどりの会	食育・食生活改善推進、減塩活動健康づくり	市保健センター
8	特定非営利活動法人 風車	子育て・高齢者・障がい者支援活動、 制服バンクの活動	市内 (風の家)
9	矢板市更生保護女性会	愛の一声運動、矯正施設等訪問	泉きずな館
10	やすらぎの会	詩踊をとおしての高齢者施設慰問	市内
11	矢板市手づくり せっけん友の会	廃食用油からのリサイクル石鹸作り	石けん工房
12	安沢ほほえみ会	福祉施設慰問、地域行事協力、災害物資支援等	市内外
13	災害時ボランティア	災害への各種支援、イベント支援	市内
14	大正琴 わすれな草	高齢者福祉施設等演奏慰問	市内外
15	山和会	高齢者施設、養護施設等慰問	市内外

※休会中の団体については、掲載されておりません。ボランティア団体に関する問い合わせは社会福祉協議会まで(TEL0287-44-3000)

もくじ

もどる

つぎへ

No.	団体名	主 な 活 動	活動拠点
16	音訳ボランティア さざ波	視覚障がい者への広報等の声のテープ編集送付	矢板公民館
17	葉笛教室 葉生音の会	施設等に葉笛演奏慰問	市内外
18	矢板フォークダンス	フォークダンスでの福祉施設交流	市内
19	矢板市ジュニア リーダーズクラブ	育成会交流、体験活動支援、各イベント運営支援	市内
20	矢板 ふるさとガイド協議会	文化財や観光施設の案内	市内
21	やいた語りべの会	学校、福祉施設等での民話語り	市内
22	矢板市 グラウンドゴルフ協会	グラウンドゴルフを通し健康維持の促進	市内
23	矢板市婦人会	学習、親睦、社会奉仕を理念に活動	市内外
24	子供の未来を考える会 ハチドリ	子供達のより良い未来を作るための活動	市内外
25	和っふる	毎月1回施設などで喫茶を開く活動	市内
26	ソフィア	交流会、子育て支援会、ダンス講習会	市内
27	創年大学ぶらぶらクラブ	矢板市の行事、学校行事等のボランティア、 会員同士の交流会	市内
28	ガールスカウト栃木22団	交流会、子育て支援会	市内
29	ハッピーいきいき活動	地域住民同士の親睦と健康増進の助け合い	市内
30	シルバー大学校北校OB マジッククラブ	介護施設、保育園、幼稚園、児童館への訪問 (マジック)	市内外

※休会中の団体については、掲載されておりません。ボランティア団体に関する問い合わせは社会福祉協議会まで(TEL0287-44-3000)

もくじ

もどる

つぎへ

No.	団体名	主 な 活 動	活動拠点
31	ハッピー 「手と手をつなぐネット」	生活支援ボランティア、ランチボランティア の実施	市内
32	おはなしポットの会	絵本の読み聞かせ、語り、おはなし会	市内
33	人形劇サークルたんぽぽ	保育園、福祉施設の人形劇慰問	市内
34	矢板四区 女性ドライバークラブ	交通安全運動、高齢者等給食配送、公園清掃	市内
35	YAITA ALL DIRECTIONS	矢板市の活性化につながる活動	市内
36	スポーツ吹矢 矢板ながみね支部	スポーツ吹矢を通して地域住人のコミュニケー ションと健康増進を図る。	市内外
37	栃木県断酒ホトトギス会 矢板支部	酒害に関する社会啓発、セミナーの実施	市内
38	NPO 法人明るい社会づくり運動 りんどうの会	愛の献血、矢板市たかはらマラソンボランティア	市内外
39	まちのあかり	目と耳で体感する朗読会、イベントの企画・運営	市内
40	花水木の会	発達障害児、家族のサポート	市内外
41	まちづくり矢板 (一般社団法人)	スポーツの振興・支援	市内
42	たかはらオカリナクラブ	福祉施設への訪問(オカリナ)	市内外
43	カラマヒナ	福祉施設への訪問(ウクレレ)	市内
44	AKICHI	子どもの遊び場作り	市内
45	片岡「たかくらの会」	施設の入居者、職員との交流を通して地域の 活性化を図る。	市内

※休会中の団体については、掲載されておりません。ボランティア団体に関する問い合わせは社会福祉協議会まで(TEL0287-44-3000)

もくじ

もどる

つぎへ

No.	団体名	主 な 活 動	活動拠点
46	気まぐれでよかんべ	子ども食堂	市内
47	なかよしサポート矢板	生活支援を必要とし困って居る方の手助け	市内
48	ダイナム栃木矢板店 従業員	清掃活動・地域団体との共同活動、寄付活動。	市内
49	山縣農場花畑の会	山縣記念館前の田んぼに、花の種まき・草刈り・ 保全を行う。	市内
50	野の花	高齢者への絵手紙	市内
51	矢板市退職公務員会	会員相互の親睦を図り、社会福祉の増進に寄 与することを目的とする。	市内外
52	手品笑会	施設や会場にて手品を披露	市内
53	コミュニティカフェ ほっこり・わくわく	茶話会・昼食提供	TAKIBI
54	ローカルコミュニティ テントテン	地域の活性化、居場所作り	市内
55	矢板市(民生委員協力員)	民生委員と同行訪問、見守り活動、地域福祉 活動の協力	市内
56	里親活動を支援する会	里親家庭での悩み事を解消し、日常生活が 楽しくなる様にすること。	市内
57	ほほ笑み	傾聴力を高める研修会・応用として市内各施 設で活動する。	市内

※休会中の団体については、掲載されておりません。ボランティア団体に関する問い合わせは社会福祉協議会まで(TEL0287-44-3000)

もくじ

もどる