

**SuiSui (2025)**  
**矢板市の下水道**

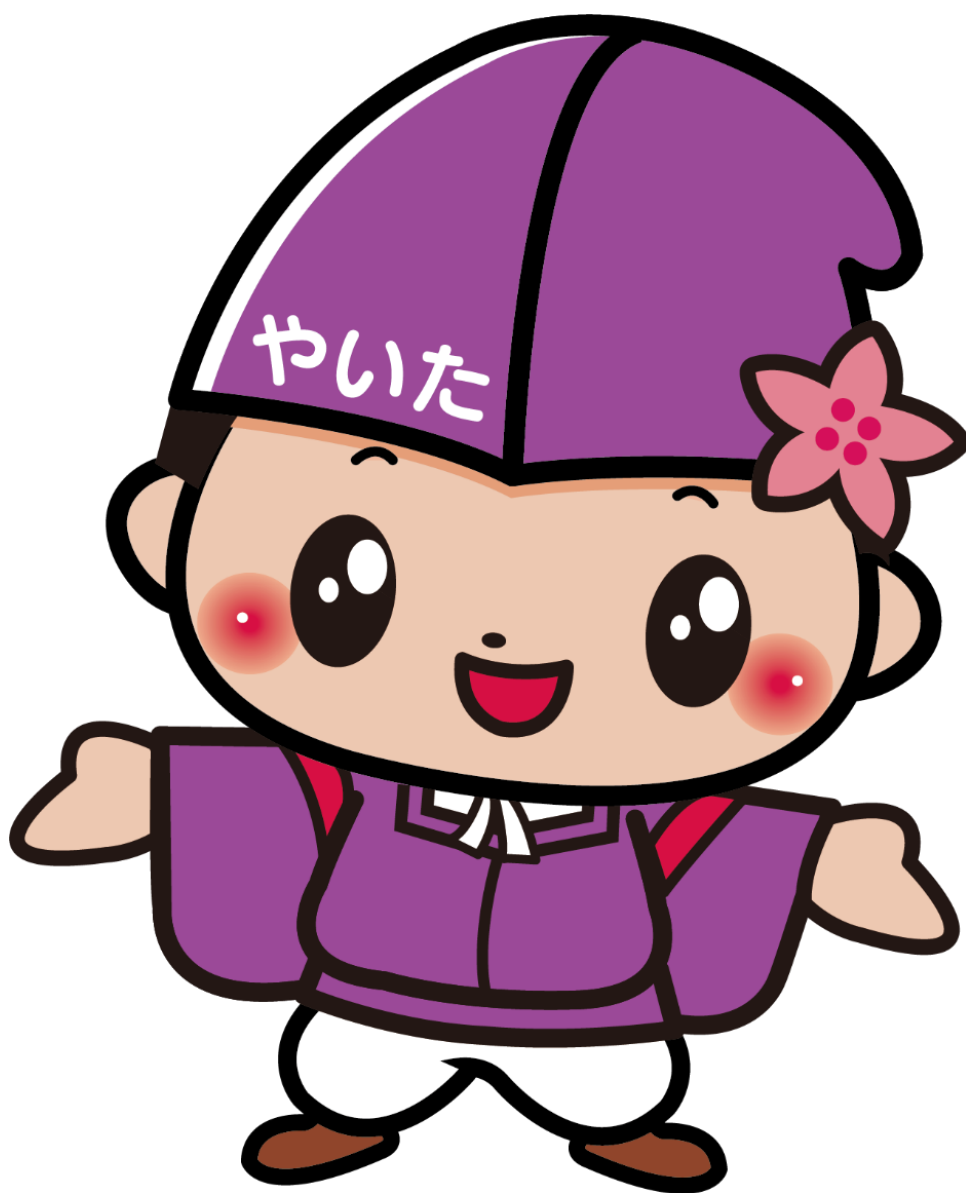

**矢板市上下水道事務所**

# 【 目 次 】

<b>1 公共下水道事業</b> .....	<b>1</b>
(1) 公共下水道事業の概要 .....	1
1) 全体計画 .....	1
2) 都市計画下水道（都市計画法決定）.....	1
3) 実施計画（事業認可） .....	1
4) 実施状況 .....	1
5) 年度別執行状況 .....	2
6) 年度別財政状況 .....	3
7) 公共下水道事業の供用開始状況 .....	4
8) 公共下水道事業の普及状況 .....	5
① 面積・戸数の普及率 .....	5
② 人口の普及率 .....	6
③ 水洗便所改造資金融資あっせん制度 .....	7
(2) 公共下水道事業の経過 .....	8
1) 公共下水道事業のあゆみ .....	8
2) 下水道法に基づく事業計画認可 .....	9
3) 下水道に関する都市計画決定 .....	10
4) 公共下水道事業計画新旧対照表 .....	12

# 1 公共下水道事業

## (1) 公共下水道事業の概要

### 1) 全体計画

本市の公共下水道の全体計画は、行政面積17,046haのうち833ha(都市計画法に基づく用途地域625.9ha、周辺207.1ha)を対象とし、目標年次を令和17年として策定しました。

計画面積	計画人口	中継ポンプ場	処理場
833.0 ha	18,000人	1か所	1か所

区分	計画面積	計画人口
矢板地区	567.1 ha	13,750人
片岡地区	177.9 ha	3,550人
コリーナ矢板	88.0 ha	700人
合計	833.0 ha	18,000人

### 2) 都市計画下水道(都市計画法決定)

事業年度 昭和50年度～令和7年度

地区名	排水面積 (ha)	
矢板処理区	汚水 594.0	雨水 51.0

### 3) 実施計画(事業認可)

事業年度 昭和50年度～令和7年度

処理区域面積 689.6ha

処理分区	計画面積	計画人口	計画汚水量	事業費(S50～R7)
矢板処理区	690ha	14,670人	7,600m <sup>3</sup> /日(最大)	17,003,990千円

処理施設

名称	位置	敷地面積	摘要
矢板市 水処理センター	矢板市安沢字欠下	5.1ha	処理方式 標準活性汚泥法 計画処理人口 14,670人 計画汚水量 7,600 m <sup>3</sup> /日 最大 処理能力 9,800 m <sup>3</sup> /日 最大

### 4) 実施状況

公共下水道事業整備状況(汚水)

区分	認可計画 (S50年度～R7年度)	実施状況 (S50年度～R6年度)	進捗率 (%)
整備管渠(km)	103.6	101.4	97.9
整備面積(ha)	689.6	492.8	71.5
整備人口(人)	14,670	11,857	80.8

水処理センター整備状況

水処理施設	3/6系列		9,800 m <sup>3</sup> /日
管理棟	1棟	2階建	996.98 m <sup>2</sup>
機械棟	1棟	地下1階地上2階建	1,767.92 m <sup>2</sup>
沈砂池ポンプ棟	1棟	2階建	737.78 m <sup>2</sup>

5) 年度別執行状況

(金額単位：千円)

年度	認可面積 (ha)	布 設 管 渠				事 業 費						左 記 の 財 源 内 訳					
		整備面積 (ha)	管渠延長 (m)	マンホール (個)	汚水樹 (個)	管		処		費		建設改良費	国庫補助金	県補助金	市債	工事負担金	市費
						補助	市単	補助	市単	補助	市単						
S50	211.26		158.14	2		10,000	14,897				24,897	6,000	75	12,000		6,822	
S51	211.26	4.1	484.99	483.3	7	50,000	6,377				56,377	30,000	166	15,000		11,211	
S52	211.26	39.8	737.31	12296	12	70,000	13,898				83,898	42,000	200	24,400		17,298	
S53	211.26	12.1	1,302.16	34	73	90,000	36,161				126,161	54,000	300	57,600		14,261	
S54	241.10	6.6	1,715.91	58	108	90,000	47,103				137,103	54,000	300	67,500		15,303	
S55	241.10	3.3	1,046.14	29	29	90,000	36,816				126,816	54,000	300	57,600		14,916	
S56	241.10	8.1	1,903.52	54	170	90,000	50,440				140,440	54,000	300	72,400		13,740	
S57	241.10	0.1	116.66	3	6	28,000	18,130				46,130	16,800	141	18,000		11,189	
S58	241.10	3.9	469.77	15	21	30,000	17,489				47,489	18,000	174	19,700		9,615	
S59	241.10	0.4	296.89	10	5	27,000	14,517				41,517	16,200	164	17,700		7,453	
S60	241.10	2.6	684.89	18	29	28,000	25,929				53,929	15,400	283	27,300		10,946	
S61	241.10	6.1	2,411.47	57	114	90,000	85,864	30,000	58,392		264,056	12,000	682	169,000		82,374	
S62	241.10	10.5	5,602.65	95	171	189,000	155,437	228,000	16,198		588,635	93,410	1,521	409,000		84,704	
S63	241.10	14.5	3,870.42	106	199	240,000	142,790	394,600			777,570	154,648	1,545	544,600		76,777	
H1	241.10	22.0	3,736.66	113	244	174,000	221,084	498,000	6,180		899,264	192,994	2,440	592,400		111,430	
H2	293.50	43.0	5,404.65	160	335	168,000	303,590	669,200	13,628		1,154,418	326,546	2,359	699,100		126,413	
H3	293.50	23.7	5,772.72	176	275	110,000	312,802	172,000			594,802	295,860	4,740	165,500	128,702	0	
H4	335.00	18.8	3,862.90	129	240	134,000	216,123				350,123	275,660	2,440	13,400	51,169	7,454	
H5	335.00	4.9	2,608.26	70	129	160,000	106,629				266,629	233,560	800	16,000	16,269	0	
H6	335.00	3.6	1,823.36	61	88	130,000	144,500				274,500	154,457	1,520	42,700	46,221	29,602	
H7	335.00	7.8	1,615.07	53	51	170,000	59,800				229,800	103,937	800	74,900	14,203	35,960	
H8	335.00	4.8	2,211.85	60	85	171,000	107,456	41,000			318,639	106,000	1,400	172,900	15,480	22,859	
H9	335.00	13.7	2,661.50	46	118	158,000	116,494	138,000		19,748	1,322	399,021	144,510	1,200	247,600	5,711	0
H10	415.00	11.8	3,937.58	124	218	140,000	334,211	527,800	851	5,586	5,453	865,415	268,385	4,865	532,500	1,105	58,560
H11	415.00	19.8	2,971.05	76	168	191,400	129,935	230,400	60		25,727	645,013	257,005	0	305,800	13,055	69,153
H12	415.00	23.4	5,315.41	147	195	324,000	185,959	261,600	1,271		47,404	762,860	274,650	0	465,200	7,079	15,931
H13	415.00	20.5	4,653.93	82	204	149,000	201,154	77,600	1,920	56,827	12,306	557,032	162,700	0	324,900	34,210	35,222
H14	415.00	3.8	2,661.91	50	70	134,000	158,226		1,995	318	1,777	243,068	22,100	0	213,500	7,468	0
H15	499.80	2.9	6,050.40	114	129	140,000	215,343		6,365	67	2,479	477,855	127,000	0	264,600	19,445	66,810
H16	499.80	0.0	1,831.04	46	75	140,000	157,145	44,000			327	341,871	107,000	0	234,100	771	0
H17	499.80	10.7	2,876.64	69	188	120,000	127,195	342,000		7,143	239	502,789	199,200	0	266,800	36,789	0
H18	499.80	0.0	2,350.97	63	138	60,000	143,080	177,000		18,106	218	419,250	162,000	0	200,400	35,635	21,215
H19	499.80	11.7	1,411.95	32	84	60,000	100,472	204,000	5,000	4,405	804	351,505	129,850	0	187,000	34,655	0
H20	499.80	0.0	1,450.35	34	66	60,000	70,537	192,000		80	206	322,823	146,400	0	160,700	15,723	0
H21	499.80	5.6	1,458.28	61	74	88,000	36,764	30,000			146	154,910	59,000	0	78,300	6,228	11,382
H22	499.80	6.9	1,558.57	41	73	84,448	56,422	14,000			132	155,002	49,224	0	91,700	12,579	1,499
H23	545.00	0.0	1,238.59	44	131	36,878	49,956	158,000			99	244,933	103,439	0	121,300	10,457	9,737
H24	545.00	0.0	538.55	17	41	47,082	21,912	237,780			103	306,877	153,638	0	147,600	2,356	3,283
H25	545.00	0.0	624.30	18	51	36,120	21,681	16,000			99	73,900	26,060	0	44,500	1,715	1,625
H26	545.00	0.0	571.19	16	33	99,928	25,139	59,000			99	184,166	81,450	0	88,200	651	13,865
H27	545.00	0.0	1,421.90	42	46	109,160	65,411	83,600			109	258,280	119,560	0	123,400	1,252	14,068
H28	545.00	99.0	1,068.90	43	51	69,379	109,801	37,100			202	216,482	68,410	0	132,400	12,390	3,282
H29	545.00	0.4	199.60	0	11	63,405	87,603	118,140			440	269,588	82,585	0	167,300	19,703	0
H30	655.70	6.6	2,391.90	62	185	63,128	157,392	30,000			855	251,375	67,864	0	153,600	21,111	8,800
R1	655.70	4.7	956.00	14	59	91,200	40,549	30,000			845	162,594	60,600	0	84,500	13,214	4,280
R2	655.70	1.1	842.50	16	64	120,162						120,162	9,938	0	0	25,503	84,721
R3	689.60	3.1	1,036.10	18	55	145,882	120,448		8,096		3,487	277,913	92,354	0	146,823	12,664	26,072
R4	689.60	3.1	531.10	17	36	160,644	53,091	6,040	51,109		1,453	272,337	73,020	0	121,200	8,524	69,593
R5	689.60	0.2	503.40	11	46	49,350	114,738	42,500	42,065		166	248,819	79,350	12,500	125,500	8,956	22,513
R6	689.60	3.1	483.50	20	28	49,100	112,769	53,900	53,875		653	270,297	103,000	0	146,700	7,232	13,365
計	689.60	492.8	101,433.50	15,405	5,028	5,329,266	5,151,239	5,143,260	111,860	112,280	107,150	15,959,330	5,539,764	41,215	8,464,823	648,225	1,265,303

※ 管渠延長(地区内汚水管渠、寄付管渠、マンホール延長含む) ※ 年度R2より、矢板市下水道事業会計決算書ベース (農業集落排水事業、公共下水道事業、コリーナ矢板排水事業を合算)

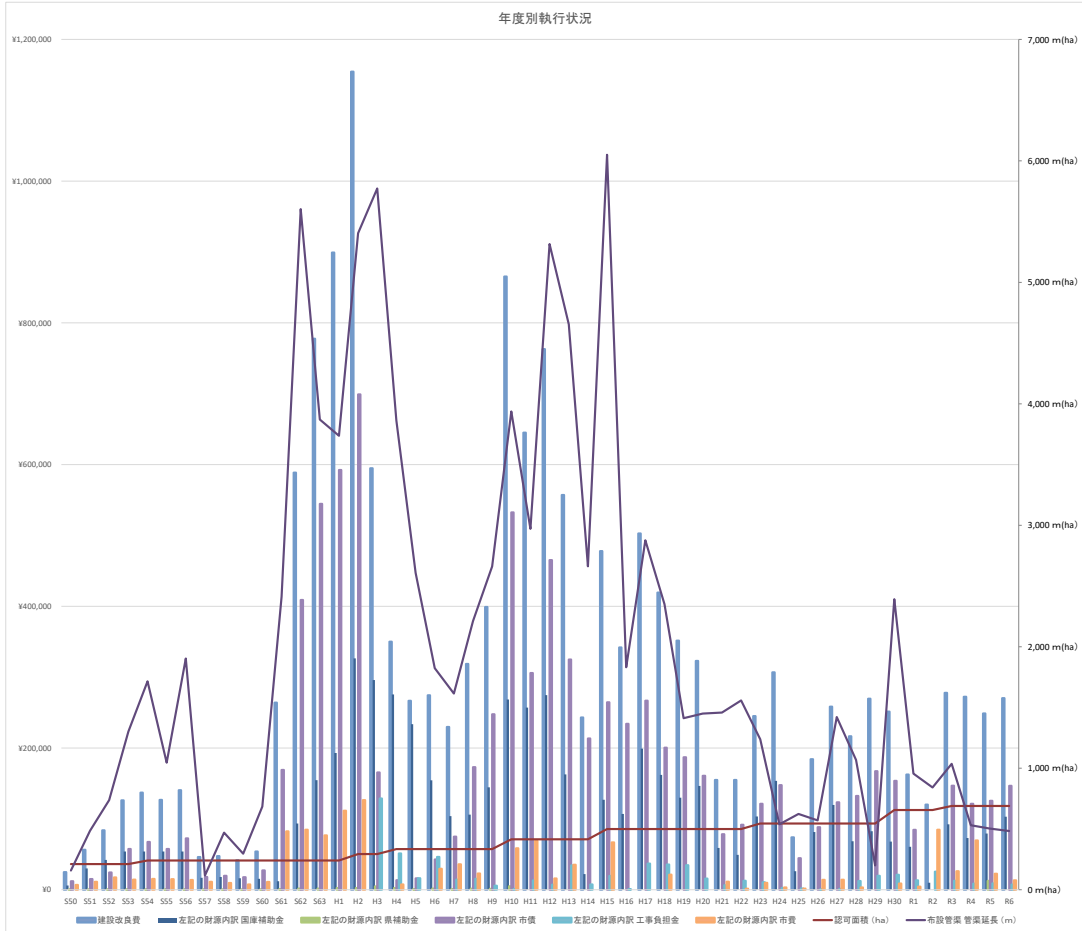

6) 年度別財政状況

(単位：千円)

年度	収						入				支						
	負担金	使用料及び手数料	国庫補助金	県支出金	一般会計補助金	繰越金	諸収入	企業債	長期前受金戻入	合計	下水道管理費	下水道建設費	公債費	合計			
S50			6,000		75	7,343				25,418	521	24,897		25,418			
S51			30,000		483	13,214				15,000	2,003	56,377		58,380			
S52			42,000	12,296	19,860					24,400	319	83,898	1,878	86,095			
S53			54,000	300	28,430					140,695	9,377	126,161	3,284	138,822			
S54			54,000	300	33,147					156,820	9,894	137,103	6,850	153,847			
S55			54,000	300	36,367					151,240	11,190	126,816	12,081	150,087			
S56			54,000	300	45,400					173,253	14,455	140,440	16,492	171,387			
S57			16,800	141	59,000					18,000	95,807	23,574	46,130	91,427			
S58			18,000	174	51,100					19,700	93,354	17,627	47,489	89,157			
S59			16,200	164	63,790					17,700	102,051	28,193	41,517	26,541	96,241		
S60			15,400	283	55,000					27,300	103,793	19,486	53,929	28,886	102,301		
S61			12,000	682	133,100					169,000	316,274	17,532	264,056	31,250	312,838		
S62			93,410	1,521	150,053					409,000	657,420	18,419	588,635	40,640	647,694		
S63			154,648	1,545	224,000					544,600	934,522	63,885	777,570	58,700	900,155		
H1			192,994	2,440	267,500					592,400	1,089,701	83,135	899,264	84,431	1,066,830		
H2		725	326,546	2,359	269,770		22,871	16,859		699,100	1,338,230	59,909	1,154,418	121,642	1,336,969		
H3	172,441	13,356	295,860	4,740	308,000		2,261	22,221		165,500	984,379	167,371	594,802	165,611	927,784		
H4	51,169	37,570	275,660	2,440	306,000		76,864	20,650		13,400	783,753	170,900	350,123	232,164	753,187		
H5	38,445	55,440	233,560	800	310,403		50,858	4,729		16,000	710,235	190,391	266,629	230,452	687,472		
H6	57,163	76,165	154,457	1,520	373,654		37,775	13,769		42,700	757,203	220,490	274,500	196,717	691,707		
H7	24,402	99,456	103,937	800	291,726		65,496	450		74,900	661,167	196,296	229,800	207,609	633,705		
H8	21,907	117,179	106,000	1,400	329,579		27,462	11,910		172,900	788,337	198,353	318,639	223,454	740,446		
H9	23,754	124,213	144,510	1,200	317,129		47,891	4,100		247,600	910,397	207,379	399,021	257,912	864,312		
H10	11,659	122,100	268,385	4,865	342,000		46,085	7,419		532,500	1,335,013	196,711	865,415	248,458	1,310,584		
H11	11,717	125,140	257,005		327,300		24,429	21,841		348,900	1,116,332	193,717	645,013	249,892	1,088,622		
H12	8,117	127,011	274,650		370,485		27,710	7,451		438,600	1,254,024	196,057	762,860	262,958	1,221,875		
H13	29,815	130,313	162,700		340,546		32,149	17,539		352,800	1,065,862	225,014	557,032	271,090	1,053,136		
H14	27,218	136,502	22,100		366,917		12,726	14,462		207,000	786,925	238,749	243,068	291,259	773,076		
H15	22,868	133,857	127,000		387,000		13,849	6,143		316,700	1,007,417	209,240	477,855	308,080	995,175		
H16	11,561	139,623	107,000		385,400		12,242	12,109		234,100	902,035	202,657	341,871	338,273	882,801		
H17	57,990	145,290	199,200		370,508		19,234	3,703		266,800	1,062,725	197,459	502,789	340,470	1,040,718		
H18	15,105	163,975	162,000		409,773		22,007	26,948		200,400	1,000,208	195,853	419,250	357,939	973,042		
H19	45,438	193,018	143,600		362,994		27,166	2,418		315,200	1,089,834	203,938	351,505	494,812	1,050,255		
H20	20,359	197,496	146,400		331,555		39,579	568		940,500	1,676,457	189,871	322,823	1,140,990	1,653,684		
H21	5,162	193,132	59,000		350,070		22,773	3,145		204,400	837,682	180,561	154,909	483,477	818,947		
H22	12,479	202,619	49,224		332,475		18,735	1,809		91,700	709,041	180,668	155,002	349,650	686,320		
H23	10,570	191,047	103,439		363,958		23,721	1,279		121,300	815,314	192,899	244,933	346,591	784,423		
H24	1,570	197,928	153,637		341,981		30,891	11,870		147,600	885,477	202,214	306,878	345,788	854,880		
H25	1,944	199,523	26,060		366,498		30,597	19,459		86,000	730,081	219,709	73,900	392,907	686,516		
H26	654	201,129	81,450		375,000		43,565	2		88,200	790,000	206,663	184,166	366,556	757,385		
H27	648	202,985	119,560		380,126		32,615	15,994		123,400	875,328	217,923	258,280	366,598	842,801		
H28	130	212,324	68,410		364,884		32,527	12,260		132,400	822,935	223,795	216,482	365,626	805,903		
H29	25,719	215,885	82,585		391,946		17,031	1,651		174,200	909,017	260,681	269,588	357,552	887,821		
H30	19,072	214,931	67,864		400,596		21,196	2,465		153,600	879,724	267,834	251,375	335,641	854,850		
R1	10,506	202,802	60,600		341,897		24,874	3,334		91,700	735,713	212,968	162,594	298,632	674,194		
R2	151,639	261,426	27,800		223,705			14,097		93,700	371,780	1,144,147	750,635	120,162	305,869	1,176,666	
R3	28,300	269,820	88,331		800		291,152			13,499	142,800	346,897	1,181,599	674,812	277,913	273,861	1,226,586
R4	9,452	274,431	77,219		13,350		275,504			4,234	134,500	324,254	1,112,944	630,323	272,337	272,069	1,174,729
R5	8,956	274,605	79,350		12,500		273,547			10,336	125,500	312,706	1,097,500	685,645	248,819	231,345	1,165,809
R6	7,232	273,312	103,000		0		276,182			19,796	146,700	312,629	1,138,851	708,310	270,297	237,237	1,215,844
計	945,161	5,726,328	5,571,551	67,778	13,037,564	978,817	350,522	9,747,500	1,668,266	38,093,487	9,795,595	15,959,330	11,625,978	37,380,903			

※ 数値は、決算へによる。 ※ 年度R2より、矢張り下水道事業会計決算書ベース（農業集落排水事業、公共下水道事業、コリーナ矢張り排水事業を合算）

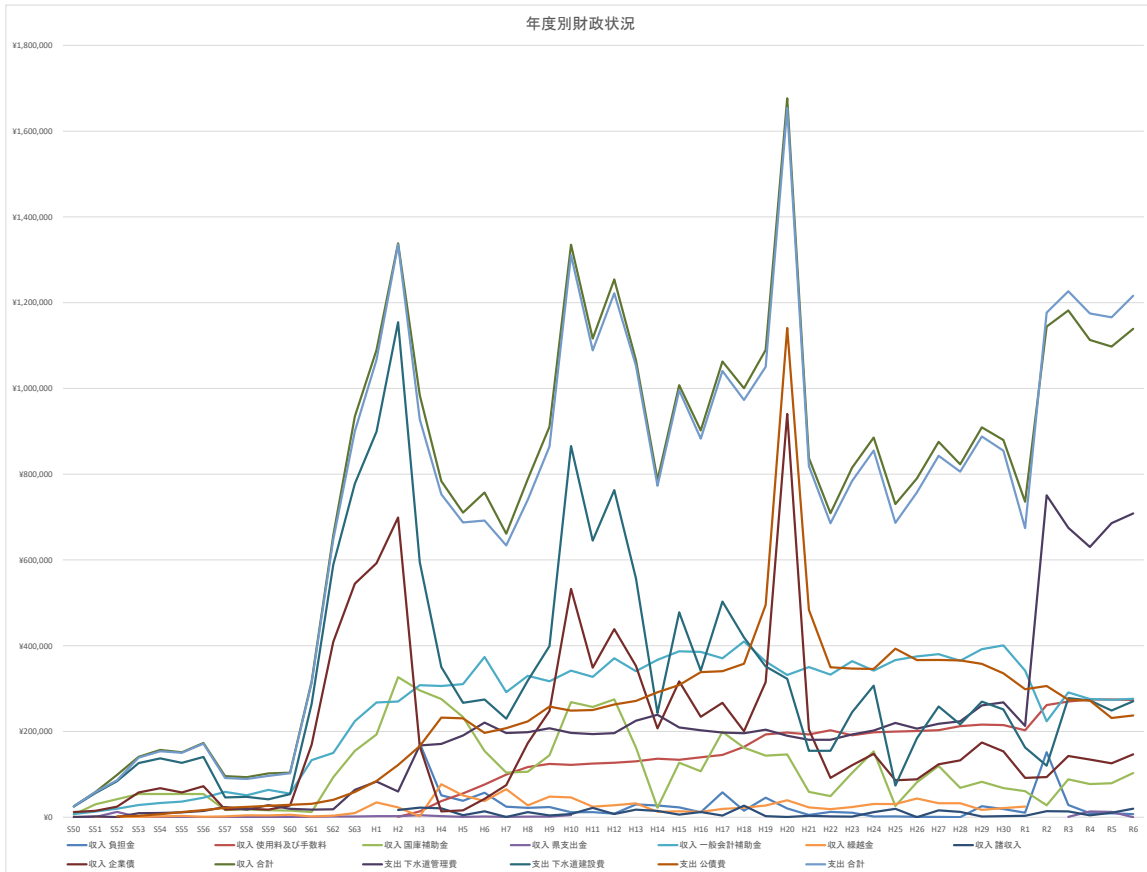

7) 公共下水道事業の供用開始状況

\*処理区域内戸数は住民基本台帳より (H24~外国人含む)

供用 順序	供用開始 年月日	面積 (ha)	累計面積 (ha)	戸数	処理区域 内戸数	区域別内訳				区域別内訳			
						矢板処理分区		片岡処理分区		矢板処理分区		片岡処理分区	
						面積 (ha)	累計面積 (ha)	戸数	処理区域 内戸数	面積 (ha)	累計面積 (ha)	戸数	処理区域 内戸数
1	H 3. 3. 25	177.1	177.1	483	1,551	177.1	177.1	1,551	1,551				
2	H 4. 3. 31	23.7	200.8	12,296	13,847	23.7	200.8	342	1,893				
3	H 5. 3. 31	18.8	219.6	226	14,073	18.8	219.6	226	2,119				
4	H 6. 3. 31	4.9	224.5	18	14,091	4.9	224.5	18	2,137				
5	H 7. 3. 31	3.2	227.7	22	14,113	3.2	227.7	22	2,159				
6	H 7. 6. 1	0.4	228.1	3	14,116	0.4	228.1	3	2,162				
7	H 8. 3. 31	7.8	235.9	69	14,185	7.8	235.9	69	2,231				
8	H 9. 3. 31	4.8	240.7	92	14,277	4.8	240.7	92	2,323				
9	H 10. 3. 31	13.7	254.4	29	14,306	13.7	254.4	29	2,352				
10	H 11. 3. 31	11.8	266.2	679	14,985	11.8	266.2	679	3,031				
11	H 12. 3. 31	19.8	286.0	337	15,322	19.8	286.0	337	3,368				
12	H 13. 3. 31	23.4	309.4	253	15,575	23.4	309.4	253	3,621				
13	H 14. 3. 31	20.5	329.9	△ 119	3,502	20.5	329.9	△ 119	3,502				
14	H 15. 3. 31	3.8	333.7	46	3,548	3.8	333.7	46	3,548				
15	H 16. 3. 31	2.9	336.6	121	3,514	2.9	336.6	46	3,514				
16	H 17. 3. 31	0.0	336.6	△ 8	3,506	0.0	336.6	△ 8	3,506				
17	H 18. 3. 31	10.7	347.3	159	3,673	10.7	347.3	159	3,673				
18	H 19. 3. 31	0.0	347.3	207	3,880	0.0	347.3	207	3,880				
19	H 20. 3. 31	11.7	359.0	112	3,992	0.4	347.7	39	3,919	11.3	11.3	73	73
20	H 21. 3. 31	0.0	359.0	△ 103	3,889	0.0	347.7	△ 106	3,813	0.0	11.3	3	76
21	H 22. 3. 31	5.6	364.6	24	3,913	5.6	353.3	31	3,844	0.0	11.3	△ 7	69
22	H 23. 3. 31	6.9	371.5	165	4,078	4.5	357.8	146	3,990	2.4	13.7	19	88
23	H 24. 3. 31	0.0	371.5	△ 22	4,056	0.0	357.8	△ 42	3,948	0.0	13.7	20	108
24	H 25. 3. 31	0.0	371.5	65	4,121	0.0	357.8	67	4,015	0.0	13.7	△ 2	106
25	H 26. 3. 31	0.0	371.5	△ 15	4,106	0.0	357.8	△ 16	3,999	0.0	13.7	1	107
26	H 27. 3. 31	0.0	371.5	△ 57	4,049	0.0	357.8	△ 59	3,940	0.0	13.7	2	109
27	H 28. 3. 31	0.0	371.5	41	4,090	0.0	357.8	38	3,978	0.0	13.7	3	112
28	H 29. 3. 31	99.0	470.5	894	4,984	47.6	405.4	557	4,535	51.4	65.1	337	449
29	H 30. 3. 31	0.4	470.9	109	5,093	0.2	405.6	44	4,579	0.2	65.3	65	514
30	H 31. 3. 31	6.6	477.5	△ 96	4,997	0.4	406.0	△ 173	4,406	6.2	71.5	77	591
31	R 2. 3. 31	4.7	482.2	0	4,997	2.6	408.6	△ 28	4,378	2.2	73.6	28	619
32	R 3. 3. 31	1.1	483.3	152	5,149	0.0	408.6	130	4,508	1.1	74.7	22	641
33	R 4. 3. 31	3.1	486.4	77	5,226	0.0	408.6	59	4,567	3.1	77.8	18	659
34	R 5. 3. 31	3.1	489.5	△ 58	5,168	0.0	408.6	△ 71	4,496	3.1	80.9	13	672
35	R 6. 3. 31	0.2	489.7	41	5,209	0.0	408.6	31	4,527	0.2	81.1	10	682
36	R 7. 3. 31	3.1	492.8	△ 22	5,187	0.0	408.6	1	4,528	3.1	84.2	△ 23	659

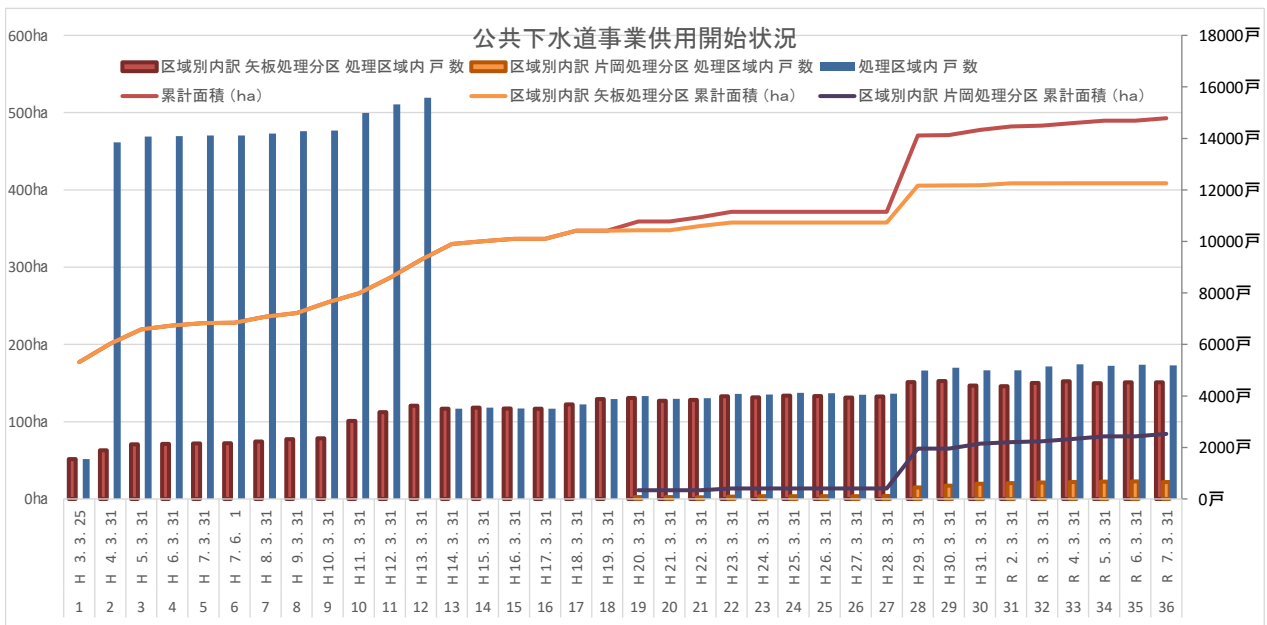

8) 公共下水道事業の普及状況

① 面積・戸数の普及率

\*処理区域内戸数及び水洗化戸数は住民基本台帳より

年度	処理区域		用途地域普及率	市街地(DID)普及率	水洗化	
	面積 A (ha)	戸数 B (戸)	面積 A 用途地域面積 (%) 704ha	面積 A DID面積 (%)	戸数 C (戸)	普及率 C/B (%)
H2	177.1	1,649	25.2	52.1		
H3	200.8	1,793	28.5	59.1	129	7.2
H4	219.6	2,056	31.2	64.6	320	15.6
H5	224.5	2,137	31.9	66.0	571	26.7
H6	228.1	2,162	32.4	67.1	795	36.8
H7	235.9	2,231	33.5	65.5	1,002	44.9
H8	240.7	2,323	34.2	66.9	1,101	47.4
H9	254.4	2,352	36.1	70.7	1,229	52.3
H10	266.2	3,031	37.8	73.9	1,324	43.7
H11	286.0	3,368	40.6	79.4	1,609	47.8
H12	309.4	3,621	43.9	91.8	2,072	57.2
H13	329.9	3,502	46.9	97.9	2,202	62.9
H14	333.7	3,548	47.4	99.0	2,343	66.0
H15	336.6	3,514	47.8	99.9	2,480	70.6
H16	336.6	3,506	47.8	99.9	2,513	71.7
H17	347.3	3,673	49.3	101.5	2,681	73.0
H18	347.3	3,880	49.3	101.5	2,843	73.3
H19	359.0	3,992	51.0	105.0	2,902	72.7
H20	359.0	3,889	51.0	105.0	2,911	74.9
H21	364.6	3,913	51.8	106.6	3,002	76.7
H22	371.5	4,078	52.7	108.6	3,143	77.1
H23	371.5	4,056	52.7	107.7	3,122	77.0
H24	371.5	4,121	52.7	107.7	3,171	76.9
H25	371.5	4,106	52.7	107.7	3,194	77.8
H26	371.5	4,049	52.7	107.7	3,192	78.8
H27	371.5	4,090	52.7	107.7	3,244	79.3
H28	470.5	4,984	66.8	142.6	3,856	77.4
H29	470.9	5,093	66.8	142.7	4,040	79.3
H30	477.5	4,997	67.8	144.7	4,007	80.2
R1	482.2	4,997	68.4	146.2	4,008	80.2
R2	483.3	5,149	68.6	146.5	4,160	80.8
R3	486.4	5,226	69.0	147.4	4,243	81.2
R4	489.5	5,168	69.5	148.4	4,235	81.9
R5	489.7	5,209	69.5	148.4	4,279	82.1
R6	492.8	5,187	70.0	149.4	4,274	82.4

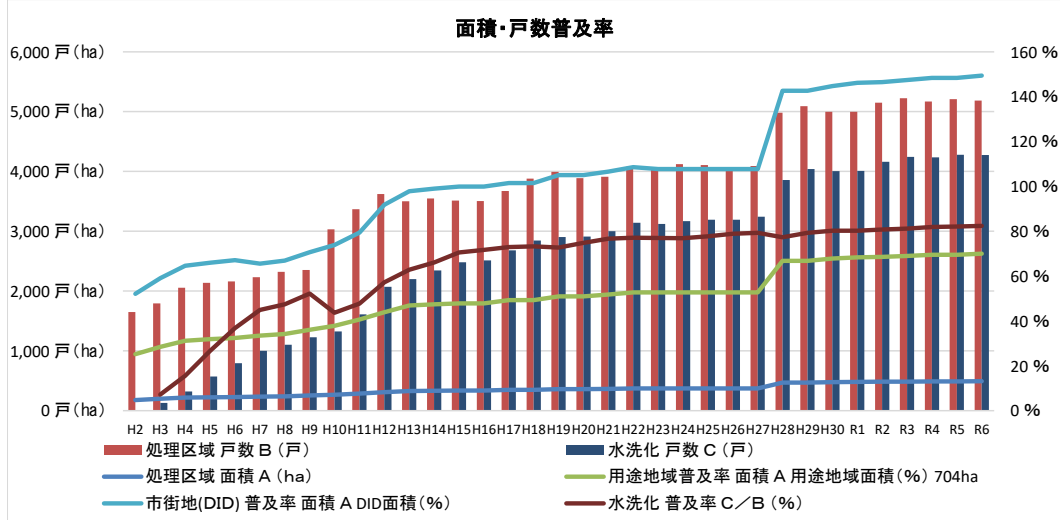

② 人口の普及率

行政人口（外国人含む）より算出

年度	処理区域 人口 A	行政区域総人口		市街地(D I D)		水 洗 化	
		人口 B	普及率 A/B %	人口 C	普及率 A/C %	人口 D	水洗化率 D/A %
H3	6,363	36,241	17.6	10,935	58.2	595	9.4
H4	6,912	36,390	19.0	10,935	63.2	1,329	19.2
H5	7,116	36,656	19.4	10,935	65.1	2,148	30.2
H6	7,121	36,327	19.6	10,935	65.1	3,056	42.9
H7	7,522	36,596	20.6	12,235	61.5	4,185	55.6
H8	7,663	36,796	20.8	12,235	62.6	4,470	58.3
H9	7,669	36,331	21.1	12,235	62.7	4,791	62.5
H10	8,676	37,187	23.3	12,235	70.9	4,999	57.6
H11	9,480	37,022	25.6	12,235	77.5	5,468	57.7
H12	10,250	37,053	27.7	11,588	88.5	5,907	57.6
H13	10,044	36,986	27.2	11,588	86.7	6,355	63.3
H14	9,638	36,907	26.1	11,588	83.2	6,483	67.3
H15	9,604	36,452	26.3	11,588	82.9	6,833	71.1
H16	9,659	36,517	26.5	11,588	83.4	7,025	72.7
H17	9,926	36,333	27.3	11,588	85.7	7,350	74.0
H18	10,043	36,328	27.6	11,168	89.9	7,624	75.9
H19	10,649	36,231	29.4	11,168	95.4	7,906	74.2
H20	10,307	35,946	28.7	11,168	92.3	7,836	76.0
H21	10,345	35,830	28.9	11,168	92.6	8,039	77.7
H22	10,584	35,648	29.7	11,168	94.8	8,199	77.5
H23	10,387	35,152	29.5	11,158	93.1	8,083	77.8
H24	10,278	34,675	29.6	11,158	92.1	8,006	77.9
H25	10,077	34,265	29.4	11,158	90.3	7,946	78.9
H26	9,963	34,048	29.3	11,158	89.3	8,003	80.3
H27	9,909	33,768	29.3	11,158	88.8	7,983	80.6
H28	12,221	33,336	36.7	10,417	117.3	9,690	79.3
H29	12,304	32,966	37.3	10,417	118.1	9,978	81.1
H30	12,190	32,301	37.7	10,417	117.0	9,977	81.8
R1	12,108	31,904	38.0	10,417	116.2	9,923	82.0
R2	12,296	31,657	38.8	10,417	118.0	10,152	82.6
R3	12,334	31,188	39.5	9,948	124.0	10,268	83.2
R4	12,109	30,804	39.3	9,948	121.7	10,199	84.2
R5	11,996	30,412	39.4	9,948	120.6	10,102	84.2
R6	11,857	29,876	39.7	9,948	119.2	10,025	84.5

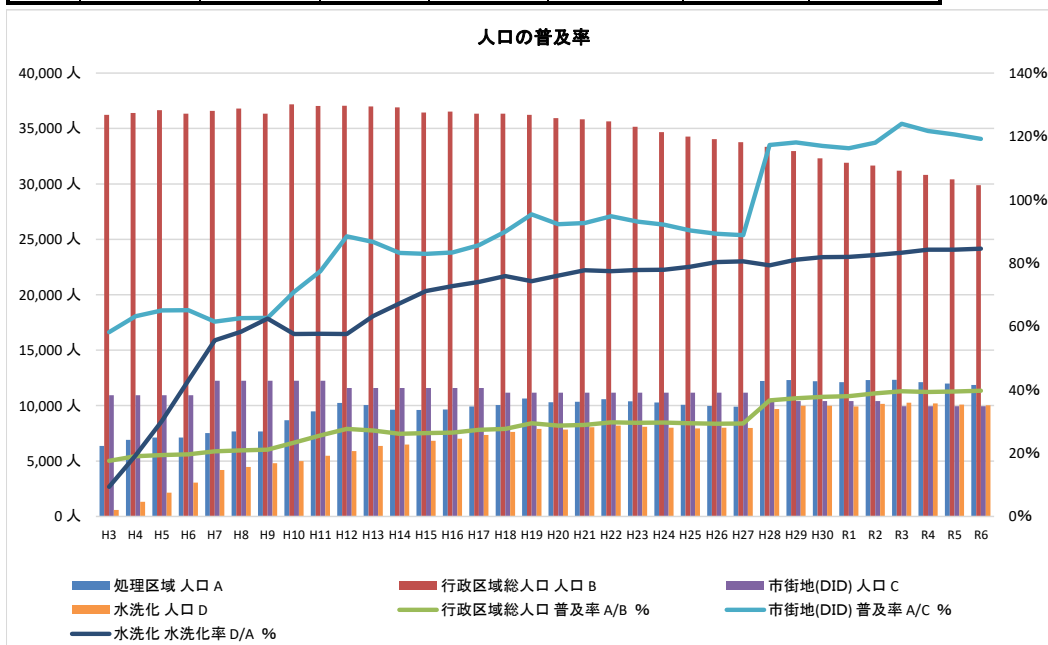

## ③水洗便所改造資金融資あっせん制度

金融機関との契約状況

契 約 日	利率(%)	融資額 (円)	返済回数	実 施 日
H 3. 4. 1	7.70	3 0 0, 0 0 0	3 0	H 3. 4. 1
H 5. 4. 1	6.00	3 0 0, 0 0 0	3 0	H 5. 4. 1
H 6. 4. 1	5.25	3 0 0, 0 0 0	3 0	H 6. 4. 1
H 8. 2. 1	4.00	3 0 0, 0 0 0	3 0	H 8. 2. 1
H 1 8. 4. 1	2.50	5 0 0, 0 0 0	3 0	H 1 8. 4. 1
R 2. 4. 1	2.50	5 0 0, 0 0 0	3 0	R 2. 4. 1

融資利用状況

年度	排水設備計画申請件数		水 洗 化 資 金			融 資 額 円	融資額に 係る利子 円
	単年度 A 戸	累 計 戸	自 己 戸	融 資 B 戸	利用率 B/A %		
H3	129	129	115	14	10.9	4,530,300	307,489
H4	191	320	178	13	6.8	4,350,000	412,184
H5	251	571	227	24	9.6	7,710,000	573,979
H6	224	795	200	24	10.7	7,720,000	513,079
H7	207	1,002	198	9	4.3	2,510,000	200,241
H8	99	1,101	99	0	0.0	0	0
H9	128	1,229	121	7	5.5	2,090,000	109,097
H10	95	1,324	94	1	1.1	250,000	10,856
H11	285	1,609	280	5	1.8	1,400,000	60,164
H12	99	1,708	99	0	0.0	0	0
H13	157	1,865	152	5	3.2	1,500,000	76,703
H14	174	2,039	167	7	4.0	2,100,000	76,422
H15	121	2,160	118	3	2.5	900,000	62,314
H16	99	2,259	98	1	1.0	300,000	17,170
H17	132	2,391	130	2	1.5	600,000	29,583
H18	146	2,537	146	0	0.0	0	0
H19	115	2,652	114	1	0.9	250,000	6,799
H20	98	2,750	98	0	0.0	0	0
H21	89	2,839	89	0	0.0	0	0
H22	112	2,951	112	0	0.0	0	0
H23	97	3,048	97	0	0.0	0	0
H24	85	3,133	84	1	1.2	260,000	7,436
H25	102	3,235	102	0	0.0	0	0
H26	83	3,318	83	0	0.0	0	0
H27	254	3,572	254	0	0.0	0	0
H28	107	3,679	107	0	0.0	0	0
H29	108	3,787	108	0	0.0	0	0
H30	95	3,882	95	0	0.0	0	0
R1	101	3,983	101	0	0.0	0	0
R2	95	4,078	94	1	1.1	300,000	9,680
R3	99	4,177	99	0	0.0	0	0
R4	65	4,242	65	0	0.0	0	0
R5	57	4,299	57	0	0.0	0	0
R6	81	4,380	81	0	0.0	0	0

## (2) 公共下水道事業の経過

## 1) 下水道事業のあゆみ

昭和 50		基本計画策定		
昭和 51.	3	公共下水道事業認可（下水道法）	矢板処理分区 211.26ha	（S50年度～R2年度）
昭和 54.	9	公共下水道事業計画変更認可（下水道法）	区域の拡張 241.10ha	
昭和 61.	3	公共下水道事業計画変更認可（下水道法）	終末処理場の位置の変更、根幹幹線ルートの変更	
昭和 61、	62	水処理センター用地	5.1ha取得	
昭和 63.	3	下水道全体計画（エリアマップ）作成		
昭和 63.	9	水処理センター建設工事着手		
平成 2.	3	公共下水道事業計画変更認可（下水道法）	区域の拡張 293.5 ha	
平成 2.	4	機構改革	建設部に下水道課（業務係、工務係）を置く	
平成 2.	12	矢板市下水道条例の公布／矢板市下水道条例施行規則の公布		
		矢板市下水道排水設備公認工事店規則の公布		
		矢板市公共下水道事業受益者負担に関する条例の公布		
		矢板市公共下水道事業受益者負担に関する条例施行規則の公布		
		矢板市水洗便所改造資金融資あっせん規則の公布		
		矢板市生活扶助世帯水洗便所改造費助成金交付規定の公布		
平成 3.	3	矢板市水処理センターの建設工事完成		
		（水処理施設 1／6 系列、管理棟、機械棟）		
		公共下水道の供用開始		
		矢板市公共下水道使用料等審査会規則の公布		
		下水道排水設備公認工事店の新規指定（25店）		
平成 3.	4	機構改革	建設部に水処理センター [所長（業務）、係長] を置く	
平成 4.	5	水処理センター脱水機運転開始		
平成 5.	3	公共下水道事業計画変更認可（下水道法）	区域の拡張 335.0 ha	
平成 7.	3	栃木県全県域下水道化構想		
平成 8.	3	矢板市下水道整備基本構想作成		
平成 9.	2	下水道排水設備工事主任技術者試験実施		
平成 9.	3	下水道全体計画（那珂川流総計画関連）作成		
平成 9.	6	公共下水道事業計画変更認可（下水道法）	／下水道資源化工場	
平成 9.	7	第2期水処理センター増設工事着手		
平成 10.	3	公共下水道事業計画変更認可（下水道法）	区域の拡張 415.0 ha	
平成 12.	4	機構改革	水処理センター 施設の管理を除き全面委託	
平成 14.	3	第2期水処理センター増設工事完成		
		（水処理施設 2／6 系列、沈砂地ポンプ棟）		
平成 14.	4	機構改革	水道事務所、下水道課を統合し、上下水道事務所に変更	
平成 15.	3	公共下水道事業計画変更認可（下水道法）	区域の拡張 499.8 ha	
平成 16.	3	矢板市公共下水道全体計画作成		
		栃木県生活排水処理構想作成		
平成 17.	10	第3期水処理センター増設工事着手		
平成 19.	6	再評価作成		
平成 21.	3	第3期水処理センター増設工事完成		
		（水処理施設 3／6 系列 汚泥処理施設 2／2）		
平成 21.	3	公共下水道事業計画変更認可（下水道法）		
		工期の延伸		
平成 22.	12	矢板市生活排水処理構想作成		
平成 23.	6	水処理センター再構築工事着手		
平成 24.	3	公共下水道事業計画変更認可（下水道法）	区域の拡張 545.0 ha	
平成 27.	11	公共下水道事業計画変更認可（下水道法）		
		工期の延伸		
平成 28.	3	矢板市生活排水処理構想見直し		
		栃木県生活排水処理構想見直し		
		矢板市下水道事業経営戦略の策定（H29～H38）		
平成 28.	4	機構改革	下水道課に変更	
平成 30.	3	矢板市公共下水道全体計画見直し		
平成 31.	3	公共下水道事業計画変更認可（下水道法）		
令和 2.	4	地方公営企業法全部適用に伴い矢板市下水道事業開始		
令和 3.	4	下水道使用料の改定（¥3,300円/20㎡）		
令和 4.	3	公共下水道事業計画変更認可（下水道法）		
		矢板市下水道事業経営戦略の見直し（R4～R13）		
令和 5.	3	矢板市生活排水処理構想見直し		
		栃木県生活排水処理構想見直し		

## 2) 下水道法に基づく事業計画認可

No.	名 称	認 可 年 月 日	主 な 内 容
1	矢板市公共下水道 事業計画認可	昭和51年3月30日 建設省栃都下公発第27号	認可処理区域面積 汚水 211.26 ha 認可処理区域面積 雨水 200.00 ha
2	矢板市公共下水道 事業計画変更認可	昭和54年9月10日 建設省栃都下公発第9号	工事予定完成年月日の変更 (昭和 55. 3. 31→昭和 61. 3. 31) 認可処理区域面積の追加 (駅東第1地区) 汚水 241.10 ha 認可処理区域面積の追加 雨水 244.34 ha 汚水幹線(末広町幹線)及び枝線管渠の追加変更 雨水幹線(新堀幹線)の追加変更 処理施設の配置及び下水の処理能力の変更 (13,550 m <sup>3</sup> /日→10,300 m <sup>3</sup> /日)
3	矢板市公共下水道 事業計画変更認可	昭和61年3月5日 建設省栃都下公発第8号	工事予定完成年月日の変更 (昭和 61. 3. 31→昭和 68. 3. 31) 排水区域面積の見直し 雨水 244.34 ha 汚水幹線ならびに枝線管渠の管径及び延長の変更 雨水幹線ならびに枝線管渠の管径及び延長の変更 終末処理場の位置ならびに施設配置及び処理能力の変更 (矢板市安沢字高内→安沢字欠下) (10,300 m <sup>3</sup> /日→8,000 m <sup>3</sup> /日)
4	矢板市公共下水道 事業計画変更認可	平成2年3月27日 建設省栃都下公発第4号	工事予定完成年月日の変更 (昭和 68. 3. 31→平成 8. 3. 31) 認可処理区域面積の追加 (駅東第2地区、鹿島町地区) 汚水 293.5 ha 排水区域面積の見直し 雨水 273.9 ha 汚水幹線ならびに枝線管渠の延長の変更 雨水幹線の延長の変更
5	矢板市公共下水道 事業計画変更認可	平成5年3月16日 建設省栃都下公発第2号	工事予定完成年月日の変更 (平成 8. 3. 31→平成 10. 3. 31) 認可処理区域面積の追加 (針生の一部) 汚水 335.0 ha 汚水幹線及び枝線管渠の延長の変更
6	矢板市公共下水道 事業計画変更認可	平成9年6月12日 建設省栃都下公発第4号	下水道汚泥の広域処理 脱水ケーキの焼却、資源化 (鬼怒川上流流域下水・中央処理区)
7	矢板市公共下水道 事業計画変更認可	平成10年3月9日 建設省栃都下公発第5号	工事予定完成年月日の変更 (平成 10. 3. 31→平成 16. 3. 31) 認可処理区域面積の追加 汚水 415.0 ha 全体計画目標年の変更
8	矢板市公共下水道 事業計画変更認可	平成15年3月19日 栃木県指令下水第220号	工事予定完成年月日の変更 (平成 16. 3. 31→平成 21. 3. 31) 認可処理区域面積の追加 汚水 499.8 ha 認可処理区域面積の変更 雨水 51.2 ha
9	矢板市公共下水道 事業計画変更認可	平成21年3月18日 栃木県指令下水第612号	工事予定完成年月日の変更 (平成 21. 3. 31→平成 26. 3. 31)
10	矢板市公共下水道 事業計画変更認可	平成24年3月22日 栃木県指令都整第393号	工事予定完成年月日の変更 (平成 26. 3. 31→平成 28. 3. 31) 認可処理区域面積の追加 汚水 545.0 ha
11	矢板市公共下水道 事業計画変更認可	平成27年11月2日 栃木県指令都整第227号	工事予定完成年月日の変更 (平成 28. 3. 31→平成 31. 3. 31)
12	矢板市公共下水道 事業計画変更認可	平成31年3月29日 栃木県指令都整第372号	工事予定完成年月日の変更 (平成 31. 3. 31→令和 7. 3. 31) 認可処理区域面積の追加 汚水 656.0 ha
13	矢板市公共下水道 事業計画変更認可	令和4年3月7日 栃木県指令都整第348号	工事予定完成年月日の変更 (令和 7. 3. 31→令和 8. 3. 31) 認可処理区域面積の追加 汚水 690.0 ha

## 3) 下水道に関する都市計画決定

No.	名 称	決 定 年 月 日	主 内 容
1	矢板都市計画 下水道事業の 事業計画決定	昭和50年6月23日	都市計画法による事業計画の決定 排水区域面積 汚水 215 ha 雨水 200 ha 汚水幹線 ○1.1m~0.25m 総延長 約 12,850m 雨水幹線 ○3.78m~1.18m 総延長 約 2,000m 483.3 矢板市安沢 51,000㎡
2	矢板都市計画 下水道事業の 事業計画変更	昭和54年2月19日	都市計画法による事業計画の変更 排水区域面積 汚水 約 444 ha 雨水 約 444 ha 汚水幹線 ○1.1m~0.20m 総延長 約 15,700m 雨水幹線 ○4.30m~1.50m 総延長 約 3,410m ポンプ施設 鹿島中継ポンプ場 440㎡
3	矢板都市計画 下水道事業の 事業計画変更	昭和60年10月3日	都市計画法による事業計画の変更 汚水幹線 ○1.1m~0.20m 総延長 約 15,900m 雨水幹線 ○3.50m~1.00m 総延長 約 3,440m ポンプ施設 鹿島中継ポンプ場 10㎡
4	矢板都市計画 下水道事業の 事業計画変更	平成2年1月22日	都市計画法による事業計画の変更 汚水幹線 ○1.1m~0.20m 総延長 約 15,910m 雨水幹線 ○3.50m~1.00m 総延長 約 4,510m
5	矢板都市計画 下水道事業の 事業計画変更	平成10年1月9日	都市計画法による事業計画の変更 排水区域面積 汚水 約 415 ha 雨水 約 274 ha 汚水幹線 ○1.1m~0.10m 総延長 約 19,920m 雨水幹線 ○3.50m~1.00m 総延長 約 4,060m
6	矢板都市計画 下水道事業の 事業計画変更	平成15年3月19日	都市計画法による事業計画の変更(昭和51.1.23→平成21.3.31) 排水区域面積 汚水 約 497 ha 雨水 約 51 ha 汚水幹線 ○1.1m~0.10m 総延長 約 20,860m 雨水幹線 ○3.50m~1.00m 総延長 約 1,460m

No.	名 称	決 定 年 月 日	主 な 内 容
7	矢板都市計画 下水道事業の 事業計画変更	平成21年3月18日	事業施行期間の変更（平成21.3.31→平成26.3.31）
8	矢板都市計画 下水道事業の 事業計画変更	平成24年3月22日	都市計画法による事業計画の変更（平成26.3.31→平成28.3.31） 排水区域面積 汚水 約 538ha 雨水 約 51 ha 汚水幹線 ○1.1m～0.10m 総延長 約 22,050m 雨水幹線 ○3.50m～1.00m 総延長 約 1,460m
9	矢板都市計画 下水道事業の 事業計画変更	平成27年11月2日	事業施行期間の変更（平成28.3.31→平成31.3.31）
10	矢板都市計画 下水道事業の 事業計画変更	平成31年3月29日	都市計画法による事業計画の変更（平成31.3.31→平成37.3.31） 排水区域面積 汚水 約 560ha 雨水 約 51ha 汚水幹線 ○1.1m～0.10m 総延長 約 22,050m 雨水幹線 ○3.50m～1.00m 総延長 約 1,460m
11	矢板都市計画 下水道事業の 事業計画変更	令和4年3月14日	都市計画法による事業計画の変更（令和7.3.31→令和8.3.31） 排水区域面積 汚水 約 594 ha 雨水 約 51 ha 汚水幹線 ○1.1m～0.10m 総延長 約 22,050m 雨水幹線 ○3.50m～1.00m 総延長 約 1,460m

## 4) 公共下水道事業計画新旧対照表

項 目			全 体 計 画	認 可 計 画		
				既 計 画	今 回 計 画	
計 画 目 標 年 次			令 和 17 年	令 和 5 年	令 和 7 年	
計 画 区 域 面 積 ( ha )			833.0	655.7	689.6	
	用 途 地 域		625.9	560.3	594.2	
	そ の 他		207.1	95.4	95.4	
計 画 処 理 人 口 ( 人 )			18,000	14,840	14,670	
	用 途 地 域	用 途 地 域	15,700	13,970	13,850	
		開 発 区 域	—	—	—	
		計	15,700	13,970	13,850	
	そ の 他	未 指 定 区 域	1,600	870	820	
		開 発 区 域	700	—	—	
		計	2,300	870	820	
汚 水 量 原 単 位 (L/人・日)	生 活 汚 水 量	日 平 均	230	230	230	
		日 最 大	305	305	305	
		時 間 最 大	460	460	460	
	営 業 汚 水 量	日 平 均	80	80	80	
		日 最 大	105	105	105	
		時 間 最 大	160	160	160	
	地 下 水 量		80	80	80	
	計 画 汚 水 量 (m <sup>3</sup> /日)	生 活 汚 水 量	日 平 均	4,140	3,413	3,374
			日 最 大	5,490	4,526	4,474
時 間 最 大			8,280	6,826	6,748	
営 業 汚 水 量		日 平 均	1,440	1,188	1,173	
		日 最 大	1,890	1,558	1,540	
		時 間 最 大	2,880	2,374	2,347	
地 下 水 量		1,440	1,188	1,173		
工 場 排 水 量		日 平 均	200	200	60	
		日 最 大	200	200	60	
		時 間 最 大	400	400	120	
合 計		日 平 均	7,380≒7,400	6,200	6,000	
		日 最 大	9,320≒9,400	7,800	7,600	
		時 間 最 大	3,450≒13,500	11,300	10,900	