

8月から、国民健康保険の高額医療費制度が変わります

高額療養費制度とは、1カ月に支払った医療費が自己負担限度額を超えた場合に、超えた分を払い戻す制度です。

8月から、下表のとおり自己負担限度額が変更となり、年間上限が設けられます。将来にわたり制度を維持するため、ご理解をお願いします。

問い合わせ／

健康増進課 ☎ (43) 1118

70歳未満の場合

【8月から令和9年7月まで】

所得区分*1		自己負担限度額 (3回目まで)	多数回該当	年間上限
ア	旧ただし書所得金額*2 901万円超	270,300円 + (総医療費 - 901,000円) × 1%	140,100円	1,680,000円
イ	旧ただし書所得金額 600万円超～901万円以下	179,100円 + (総医療費 - 597,000円) × 1%	93,000円	1,110,000円
ウ	旧ただし書所得金額 210万円超～600万円以下	85,800円 + (総医療費 - 286,000円) × 1%	44,400円	530,000円
エ	旧ただし書所得金額 210万円以下	61,500円		530,000円 (一部例外あり)
オ	低所得者*3 住民税非課税世帯	36,900円	24,600円	290,000円

*1 前年の所得 (1～7月診療分は前々年の所得)

*3 世帯主および被保険者全員が住民税非課税の世帯に属する人

*2 総所得金額等から基礎控除額を差し引いた額のこと。所得の申告がない世帯は所得区分アとみなされます。

70歳以上75歳未満の場合

【8月から令和9年7月まで】

所得区分		外来 (個人単位)	外来+入院 (世帯単位)	多数回該当	年間上限
現役並み所得者	Ⅲ 課税所得 690万円以上	270,300円 + (総医療費 - 901,000円) × 1%		140,100円	1,680,000円
	Ⅱ 課税所得 380万円以上 690万円未満	179,100円 + (総医療費 - 597,000円) × 1%		93,000円	1,110,000円
	Ⅰ 課税所得 145万円以上 380万円未満	85,800円 + (総医療費 - 286,000円) × 1%		44,400円	530,000円
	一般	22,000円*4	61,500円		530,000円 (一部例外あり)
	低所得者Ⅱ*5	11,000円*6	25,700円	24,600円	290,000円
	低所得者Ⅰ*7	8,000円	15,700円	なし	180,000円

*4 年間(8月～翌年7月)の外来の限度額は、216,000円(一般、低所得者Ⅰ・Ⅱだった月の外来自己負担額の合計の限度額)

*6 年間(8月～翌年7月)の外来の限度額は、96,000円(低所得者Ⅰ・Ⅱだった月の外来自己負担額の合計の限度額)

*5 世帯主および被保険者全員が住民税非課税の世帯に属する人

*7 世帯主および被保険者全員が住民税非課税で、世帯全員の各所得が必要経費・控除を差し引いたときに0円となる世帯に属する人

8月の集団健康診査日程 新規申込受付中!

受診される方は、次のものを必ずお持ちください。

- ① マイナ保険証または資格確認書
- ② 集団健診のお知らせ (問診票)
- ③ 受診券 (特定健診を受診する社会保険の方)

そのほか／

- ・受診券で特定健診を受診する社会保険の方は、尿検査容器をお送りしますので、お電話ください。
- ・新規申込や受診日などを変更する場合は、ご連絡ください。
- ・混雑を避けるため、受付時間を指定させていただきます。詳しくは集団健診のお知らせをご確認ください。

申込・問い合わせ／健康増進課 ☎ (43) 1118

日にち	受付時間	場所	特定健診 胃・肺・前立腺がん	大腸がん	乳がん・ 骨粗しょう症	子宮がん	備考
8日 (土)	7:30～10:30	生涯学習館	○	○	○	○	
19日 (水)	7:30～10:30		○	○	○		
	13:30～14:30			○	○		*女性のみ
26日 (水)	8:00～10:30		○	○			

人権擁護委員による人権相談を行っています

県より顕彰されました

長年にわたり人権擁護委員として、法務局と協力しながら、地域の皆さんの人権相談や問題解決のお手伝いに務めたほか、人権啓発活動などが称えられ、表彰となりました。

宇都宮地方法務局長感謝状 栃木県人権擁護委員
連合会長表彰



宮本 道成さん
(本町)



善林 景子さん
(乙畑)

新委員を紹介します



村島 恵美子さん

7月1日付で、村島 恵美子さん(新任)と宮本 道成さん(再任)が、人権擁護委員として法務大臣から委嘱されました。任期は3年間です。

- 人権擁護委員は次の方々です(7月1日現在)
- 宮本 道成さん (本町) 善林 景子さん (乙畑)
- 豊田 久仁子さん(泉) 木村 由貴子さん(幸岡)
- 大貫 佳浩さん (越畑) 鈴木 恆典さん (扇町)
- 森本 金一さん (上伊佐野) 村島 恵美子さん(末広町)

【人権相談】(予約制)

日時/毎月第2火曜日
9:30~11:30

場所/保健福祉センター2階 相談室



詳しくはこちら

問い合わせ/総務人事課 ☎(43)1113

障がい福祉ボランティア育成講座

障がいの特性や支援について学び、障がいのある方と共に活動する講座です。

対象/

- ① 障がい福祉ボランティアに興味・関心がある市内在住の方
 - ② 障がい福祉ボランティア育成講座を受講したことがある方
- 定員/15人 *申込多数の場合①の方が優先となります。

参加費/無料

申込方法/8月7日(金)までに電話でお申し込みください。

そのほか/全5回の講座ですが、希望する回のみのお受講も可能です。受講者のうち、所定の出席率に達した方に修了証が交付されます。

申込・問い合わせ/社会福祉協議会 ☎(44)3000

	日時		学習内容
第1回	8月28日(金)	9:00~11:30	開講式・ボランティアと障がいについて学ぼう
第2回	9月4日(金)	10:30~11:30	小学校福祉出前講座を体験してみよう
第3回	10月23日(金)	10:00~11:30	手話について学ぼう
第4回	11月14日(土)	10:00~12:00	障害者週間のつどいにスタッフとして参加してみよう
第5回	11月25日(水)	13:00~16:00	市内の事業所を見学しよう・閉講式

国民健康保険の資格の更新、加入・脱退手続きについて

国民健康保険の資格の更新について

毎年8月1日に、国民健康保険の資格の一斉更新を行っています。今年度は7月中に、有効期限の変更がある方に、資格確認書または資格情報のお知らせを郵送しますので、8月から差し替えてご使用ください。

8月からは新しいもので受診するナリー!



国民健康保険の加入・脱退の手続きはお済みですか? 加入・脱退は14日以内に届け出を!

国民健康保険の加入は、届け出た日からではなく、国民健康保険の加入資格が発生した日(ほかの健康保険をやめたときなど)までさかのぼります。そのため、国民健康保険税*についても、さかのぼった分を納めなければなりません。

また、脱退の届け出が遅れ、国民健康保険の資格がない時期に国民健康保険で診療を受けてしまうと、国民健康保険が負担した分の医療費を返還していただくことになりますので、期限内の手続きをお願いします。

*国民健康保険税は、世帯主が納税義務者となります。世帯主が国民健康保険に加入していても、世帯の中に国民健康保険加入者がいれば世帯主宛てに納付書が送られますので、納期限内に納めてください。

【手続きに必要なもの】

	こんな時に	届け出に必要なもの	届け出先			
			健康増進課	市民課		
国保	入る時	ほかの市区町村から転入してきたとき	本人確認書類*	転出証明書		○
		職場の健康保険をやめたとき	本人確認書類・職場の健康保険をやめた証明書		○	○
		子どもが生まれたとき	母子健康手帳・出生届・本人確認書類			○
	やめる時	生活保護を受けなくなったとき	本人確認書類・保護廃止決定通知書		○	
		ほかの市区町村に転出するとき	本人確認書類・資格確認書			○
		職場の健康保険に入ったとき	本人確認書類・国民健康保険の資格確認書・職場の健康保険に加入したことを証明するもの		○	○
その他	加入者が死亡したとき	本人確認書類・資格確認書		○		
	生活保護を受けるようになったとき	本人確認書類・資格確認書・保護開始決定通知書		○		
	市内で住所が変わったとき	本人確認書類・資格確認書			○	
	世帯主や氏名が変わったとき 世帯を分けたり、一緒にしたりしたとき	本人確認書類・資格確認書			○	
	修学のため、ほかの市区町村へ転出するとき	本人確認書類・資格確認書・在学証明書		○		
	資格確認書または資格情報のお知らせをなくしたとき(汚れて使えなくなった時)	本人確認書類		○		

*本人確認書類とは、マイナンバーカードや免許証などの公的な書類を指します。

問い合わせ/健康増進課 ☎(43)1118 市民課 ☎(43)1117

家族葬・一般葬

※少人数のお葬式には、家族葬専門の「矢板ホール」をおすすめします。少人数~15名様くらいがちょうどいい式場です。

※ゆったり式場「椿の花斎苑」は、家族葬、一般葬ができる式場です。ワンフロアで家族葬・一般葬。(左写真)

小さな葬儀社 ①
矢板市片岡1913-25
電話 0287(48)6785

椿の花斎苑

お葬式のご相談賜ります(無料)

うちの子ども結婚できました!

独身のお子様の結婚相談

あきらめないで! まずはお気軽にお悩みご連絡くださいませ。

結婚相談所ムスベル宇都宮 ☎028-611-3545

**後期高齢者医療
「資格確認書・資格情報のお知らせ」が郵送されます**

健康保険証は発行されなくなり、マイナ保険証を利用する仕組みに移行していますが、切り替えがお済みでない方については、保険証に代わる「資格確認書」をご利用いただけます。

対象者／

- ① 85歳以上の方全員
- ② 84歳以下の方で、マイナ保険証を利用していない方

そのほか／

- ・古い資格確認書はご自身で破棄するか、健康増進課まで返却してください。
- ・マイナ保険証を普段から利用されている84歳以下の方には、「資格情報のお知らせ」を郵送します。資格情報のお知らせが届いた方は、引き続きマイナ保険証で医療機関を受診してください。

問い合わせ／健康増進課 ☎(43) 1118

**第45回やいたの四季
観光写真コンテスト作品募集**

応募作品については、矢板市のPR素材として今後広く活用されます。今年もたくさんの応募をお待ちしています。
テーマ／矢板市内の観光名所、そのほか矢板を特定できる場所の四季折々の風景またはイベント風景

募集期間／12月25日(金)まで

【一般部門】

- 推薦(1点以内) 賞状・賞金5万円・副賞
- 特選(2点以内) 賞状・賞金1万円・副賞
- 入選(3点以内) 賞状・賞金3千円・副賞
- 佳作(5点以内) 賞状・副賞

【学生部門】

- ユース賞(3点以内) 賞状・図書カード2千円・副賞

問い合わせ／矢板市観光協会 ☎(47) 4252

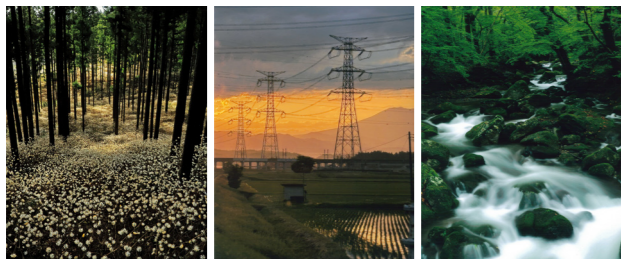

地籍調査を実施します

地籍調査は、国土調査法に基づき一筆ごとの土地の所有者・地番・地目・境界を確認し、境界の位置や面積を現在の正確な測量技術で測量するものです。

対象となる土地の所有者や関係者の方には、後日説明会を開催しますので、ご協力をお願いします。

対象地区／

片岡Ⅵ地区(片岡の一部)



問い合わせ／

地籍調査室

☎(43) 3062

国民年金保険料免除・納付猶予申請のご案内

免除・猶予期間	令和8年7月分～令和9年6月分 *過去期間は申請が受理された月から2年1カ月前まで申請することができます。
申請	原則として毎年申請が必要です。 【お持ちいただくもの】 ・年金手帳や基礎年金番号通知書など年金番号が確認できるもの ・マイナンバーカードや運転免許証など本人確認ができるもの *スマートフォンなどで、マイナポータルからも申請できます。
特例	失業・倒産などを理由として申請するときは、以下いずれかの証明書を添付してください。配偶者・世帯主が失業した場合も対象となります。 ・雇用保険受給資格者証 ・雇用保険受給資格通知 ・雇用保険被保険者離職票など

問い合わせ／

大田原年金事務所 ☎(22) 6311

市民課 ☎(43) 1117



償却資産調査にご協力ください

償却資産の所有状況を確認する調査を、順次行っています。この調査では、固定資産税における償却資産の申告漏れや誤りを修正するとともに、制度についてご理解いただき、申告を適正なものとするを目的としています。

調査の通知が届いた場合は、ご協力をお願いします。

対象者／市内に償却資産を所有している法人または個人

調査方法／

- ① 必要な資料を提出いただき、市が保管する償却資産課税台帳と照合を行います。
- ② 資料内容について、担当職員から電話による問い合わせや訪問による調査(資料の閲覧・現地で資産の確認など)を行う場合があります。
- ③ 調査の結果、申告漏れや誤りが判明した場合は、修正申告をしていただく必要があります。

【ご用意いただく書類】

- ・直近の法人税または所得税の申告書
- ・直近の決算書
- ・減価償却資産の明細書や固定資産台帳
- ・必要に応じて、リース契約書や工事見積書など

問い合わせ／

税務課 ☎(43) 1115

**令和8年9月採用
会計年度任用職員募集**

職種	介護認定調査員
採用人数	1人
賃金	月額197,883円
任用期間	9月1日～令和9年3月31日
勤務時間	9:00～17:00
勤務場所	幸齢課
仕事内容	要介護認定に係る訪問調査ほか
各種保障	社会保険、年次・夏季休暇、賞与、諸手当
募集期限	8月3日(月)
問い合わせ	幸齢課 ☎(43) 3896

**無人ヘリコプターによる
水稲農業散布を実施します**

日時／5:00～13:00

日時	実施場所
7月25日(土)	市内全域
26日(日)	
27日(月)	
28日(火)	
29日(水)	
30日(木)	
31日(金)	市内全域
8月5日(水)	
6日(木)	
7日(金)	
8日(土)	
9日(日)	
16日(日)	市内全域
17日(月)	
18日(火)	
19日(水)	市内全域

- ・散布箇所には白い旗を立てます。
- ・雨天などで散布延期した場合、予備日を含めた日程内で散布します。(例)7月27日が延期の場合→7月31日までに実施
- ・細心の注意を払い実施しますが、散布中は近づかないようご協力をお願いします。

問い合わせ／

JALおのや矢板地区営農経済センター ☎(44) 2312

農林課 ☎(43) 6210

**マイナンバーカード一体化
在留カードをお持ちの方へ**

A card that integrates residence card and My Number card functions.

在留カードとマイナンバーカードが1つになった「特定在留カード」の運用が始まりました。詳しくは出入国管理庁ホームページをご覧ください。

問い合わせ／

市民課

☎(43) 1117



都市公園使用補助金について

都市公園で開催するイベントなどに補助金を交付します。

対象／市民または市内の団体

補助額／都市公園使用料の全額

問い合わせ／

都市整備課

☎(43) 6213



**採用試験案内
一般曹候補生**

受付期間	7月1日～9月1日	9月15日～11月20日
応募資格	18歳以上33歳未満の方	
試験日	9月18・19日	11月29・30日

*個別受験方式によるWeb試験

問い合わせ／自衛隊栃木地方協力本部

大田原地域事務所

☎(22) 2940

**令和9年4月採用
塩谷広域行政組合職員募集**

職種	消防職
採用人数	3人程度
受験資格	平成12年4月2日～平成21年4月1日生まれで、高等学校卒業程度以上の学力を有する方
試験日・会場	9月27日(日) 片岡トレーニングセンター
受付期間	土・日・祝日を除く8月19日(水)まで 8:30～17:00
申込 問い合わせ	〒329-2145 矢板市富田94-1 塩谷広域行政組合消防本部消防総務課 ☎(44) 2513

とちそうの家族葬

とちそうは2～3名の家族で送る葬儀から30名くらいの家族葬までおこなっています



とちそうの特徴

- ① できるだけ費用のかからない明朗会計資格を持った事前相談員がご希望の葬儀をご提案致します(無料)
- ② 亡くなられましたら会員は県内の病院・施設から無料で搬送(直送除く)
- ③ 駐車場から室内すべてバリアフリーなので車椅子でも安心
- ④ ご希望によりピアノの生演奏や故人の生涯を映像にしてお別れをします



保冷カプセルが保ちます

大切な方がお亡くなりになってから火葬まで故人の尊厳と美しさをそのまま保ちます。お顔が変わったり匂いが出ることはありません。



とちそう
翼ホール

株式会社とちそう ☎0287-43-4777(代)

林業従事者支援事業費補助金

林業・木材産業成長化推進協議会では、林業の成長産業化を促進するため、林業を生業とする担い手確保や育成、林業従事者の安全衛生にかかる費用などの一部を補助しています。

申請方法／申請用紙に必要事項を記入し、関係書類を添えて直接お持ちください。申請用紙は農林課窓口にあるほか、ホームページからもダウンロードできます。

そのほか／予算額に達し次第、受付を終了します。

申請・問い合わせ／

林業・木材産業成長化推進協議会事務局
(農林課内) ☎(43)6210



詳しくはこちら

事業名称	補助対象	補助額
UIターン林業・木材産業従事者の賃貸住宅家賃等支援事業	転入して林業または木材産業に従事する45歳以下の方のアパートなど賃貸住宅家賃および引越費用	賃料月額 2分の1(上限5万円・2年間) 引越費用 一律10万円(1回限り) *アパート以外の転入については、引越費用のみ
林業従事者研修および資格取得等促進支援事業	林業に必要な免許取得や技能講習などの費用	費用の2分の1(上限1人10万円)
林業従事者安全衛生対策支援事業	林業の労働に必要な安全装備品および安全機械器具などの購入費用	費用の2分の1(上限1事業者30万円)
林業ICTおよび未来技術導入支援事業	林業を効率的に作業するためのICTや未来技術機械器具購入などの費用	費用の2分の1(上限1事業者30万円)
林業・木材産業次世代人材投資事業	林業または木材産業で起業するために必要な機械の購入やリース、施設の整備などにかかる費用	ソフト事業: 50万円 ハード事業: 100万円

農業収入保険に加入して、リスクに備えましょう

近年の異常気象や自然災害による農作物の収量減少をはじめ、けがや病気で収穫ができないなど、農業者の経営努力では避けられないさまざまなリスクに備えて「収入保険」に加入しましょう。

市では、収入保険への加入促進のため、支払った保険料の一部を助成し、農業経営の安定化および危機管理の徹底を図ります。

対象／以下の条件をすべて満たしている方

- ・市に住民登録がある農業者・新規就農者・農業に係る団体など
- ・農業の税申告をしている方
- ・市税などに未納がない方



詳しくはこちら

補助金額／

- ・収入保険に加入した方が支払った全国農業共済組合連合会事業規程第11条に規定する保険料(掛け捨て部分のみ。積立金や付加保険料を除く)
- ・1人につき直近1年分・1回限り・上限10万円です。収入保険の契約を解除された場合や保険料の再算定などにより納付額が減少した場合は、返還していただきます。また、保険料の再算定などにより納付額が増額した場合でも、すでに交付した補助金の増額はできません。

そのほか／

- ・保険料支払い後に申請してください。
- ・補助金に関することは農林課、制度内容や加入要件などの収入保険に関することは栃木県農業共済組合塩谷支所へお問い合わせください。

問い合わせ／

農林課 ☎(43)6210
栃木県農業共済組合塩谷支所 ☎028(682)8491

備えあれば憂いなしナリ!



株式会社JAエルサポート
JA'ss じゃすぼーと矢板SS 矢板市矢板183-1

灯油の配達おまかせください!
軽油・重油の配達もできます。
注文の手間が省けてお得にご利用いただける灯油定期配達も!
詳しくは下記コールセンターまで!

受付時間/8:00~17:30 定休日/日・祝祭日
※内容確認や対応品質向上のため、録音させていただきます。メール

0800-700-0085
電話無料

GOアプリでもタクシーを呼べます
タクシーのご用命は片岡タクシーまで

片岡タクシー有限公司
タクシーのご用命は、
☎0120-780-908

YAITA 2026

ふるさとまつり

行こう、長峰公園

縁

記憶を紡ぎ、人を紡ぐ

会場
ながみねこうえん
長峰公園
当日は公園内の駐車場は利用できません

8/11 令和8年(火) 14:30~21:00
会場: 長峰公園

お祭り情報は、公式Instagramをチェック
@yaita_furusato_festival

事務局 やいたふるさとまつり実行委員会 担当 室井拓也
✉ yaitafurusatomatsuri2026@gmail.com

OPEN! 矢板運動公園プール

施設内には、小さなお子さんも安心して遊べる「せせらぎ」や子どもに人気のウォータースライダーなどがあり、ご家族で楽しむことができます。

日時／
7月18日(土)～8月12日(水)
午前の部 9:00～12:00
午後の部 13:00～16:00

*午前・午後は入れ替え制です。
*悪天候・熱中症予防のため臨時休場する場合があります。
料金／300円
*矢板市・さくら市・塩谷町・高根沢町在住の高校生以下は150円、未就学児は無料です。

そのほか／
・未就学児の利用には、保護者の同伴が必要です。
・小学生以下は50m プールを利用できません。

問い合わせ／
施設管理公社 ☎(43)4620
運動公園プール ☎(43)7799 *開場時のみ

ネイチャリング in 大谷

日時／7月25日(土) 生涯学習館前8:10集合
コース／(凡例 ⇒バス・→徒歩)
生涯学習館8:30発⇒平和観音駐車場→平和観音見学→大谷資料館見学・地下採掘場跡探検(1時間程度)→多気山不動尊参詣⇒道の駅ろまんちっく村(昼食)⇒生涯学習館14:30着 *小雨決行・荒天時は中止
対象／市内在住・在勤・在学する小学生以上で、30分程度歩ける方 *小学生は保護者同伴

定員／35人 *先着順
参加費／小学生1,500円・中学生以上2,500円(傷害保険料など) *当日集金します。
持ち物／昼食・飲み物・運動靴・防寒用上着・タオル・雨具・着替え・レジャーシート・そのほか個人に必要なもの
申込方法／7月21日(火)までに、電話またはファクスでお申し込みください。
*ファクスの場合は、住所・氏名・性別・年齢・電話番号をご記入ください。

問い合わせ／
レクリエーション協会事務局(生涯学習課内)
☎(43)6218
FAX(43)4436



ものづくり教室 ～アロマ香るオリジナルハンドクリーム作り～

自分の好きな香りはどれだろう?お気に入りのアロマを選んで、毎日持ち歩けるハンドクリームを作ります。

日時／8月30日(日) 10:00～11:30

場所／矢板公民館

定員／12人

*申込多数は抽選

参加費／800円

持ち物／筆記用具

申込方法／7月31日(金)までに、

電話または申込フォー

ムでお申し込みください。



申込フォーム



申込・問い合わせ／
矢板公民館 ☎(43)0469 *月曜・祝日休館

郷土資料館講座 あなたも考古学者!土器の拓本で“しおり”を作ろう

日時／7月26日(日)
9:30～12:00 (受付9:00～)

場所／郷土資料館展示室内(泉きずな館北館3階)

内容／土器の拓本体験・郷土資料館の展示解説

対象・定員／小学生20人程度 *低学年は保護者同伴

入館料／無料

持ち物／飲み物

申込方法／7月22日(水)までに申込フォー

ムからお申し込みください。

問い合わせ／生涯学習課 ☎(43)6218



申込フォーム

やいた「ナイトツアー」

真夏の夜の八方ヶ原をハイキングします。高原の星空と闇夜を楽しむツアーに参加しませんか。

日時／8月15日(土)

19:30～21:30

集合場所／山の駅たかはら

対象／小学生以上の方

定員／10人 *先着順

参加費／2,000円 *保険代・ガイド料・ソフトクリーム代を含む

持ち物／動きやすい服装・運動靴・帽子・飲み物・懐中

電灯・虫よけ・レジャーシート

申込方法／電話またはメールでお申し込みください。

問い合わせ／山の駅たかはら ☎(43)1515

✉yamanoeki2016@yahoo.co.jp



第28回ともなり文芸祭り 作品募集

募集期間／9月11日(金)まで *必着

応募要領／

種目	部門	1人あたりの投稿数	投稿料	応募資格	応募方法
短歌	小学生 中学生 高校生 一般	【自由題】 2首以内	無料	県内に在住・通勤・通学している方	応募用紙または応募フォーム 1編につき、400字詰め原稿用紙2枚以内、または応募フォーム
俳句・川柳		【自由題】 2句以内			
詩 (漢詩は除く)		【自由題】 1編以内			

【応募用紙】

応募用紙は、デジタルミュージアムホームページからダウンロードできます。黒ボールペンで必要事項を記入し、専用応募箱に入れるか、郵送でご応募ください。

【応募箱設置場所】

生涯学習館・図書館・道の駅やいた・泉きずな館・片岡公民館・矢板公民館・文化スポーツ複合施設・ふるさと支援センター TAKIBI

【応募フォーム】

必要事項を入力し、送信してください。



詳しくはこちら

そのほか／

・入賞(大賞・準大賞・奨励賞・入選)作品は、広報やいた・デジタルミュージアム・文化スポーツ複合施設などで発表します。
・応募できる作品は、自作・未発表のものに限ります。(二重投稿不可)

応募・問い合わせ／

〒329-2165 矢板市矢板106-2
矢板市生涯学習課「ともなり文芸祭り」係
☎(43)6218



犬・猫の飼い主の皆さんへ

- 適正なしつけ
「鳴き声」「フン」などで、迷惑が掛からないようにしましょう。
- 所有者の明示
首輪に記載するなど、迷子になったときの対策をしましょう。

もし迷子になったら…

県動物愛護指導センター ☎028(684)5458

- 不妊手術の実施
市では避妊・去勢手術補助金制度を設けています。
- 終生飼養
最後まで飼い主としての責任をもって飼いましょう。

問い合わせ／
生活環境局
☎(43)6755



献血にご協力ください

日時／7月21日(火)
10:00～11:45
13:00～16:00

場所／保健福祉センター 東側駐車場 *献血バスで実施

内容／全血献血のみ(200ml・400ml)

問い合わせ／健康増進課 ☎(43)1118



☆木幡神社、木幡行政区、太々神楽保存会、ソフィア共催☆

宝の山発見!木幡神社体験

日時: 8/9(日) 9:00～12:00
会場: 木幡神社 参加費: 無料(参加賞あり) 定員: 60名
内容: 神社山散策、絵馬書き、太々神楽見学、笛・太鼓・舞体験など
申込: 青少年リーダー育成・子育て生涯学習支援
ソフィア 高瀬由子
矢板市木幡 2054-1 ☎090(3401)1755
✉sophia_yaita@yahoo.co.jp

Facebook

Youtube

交通規制のお知らせ
2026 たかはらやまトライアスロン大会

当日はバイク競技実施の際交通規制が行われ、図のとおり通行止め・交通規制区間がありますので、ご注意ください。

大会スケジュール／

- 8:00～10:00 ごろ スイム@運動公園プール
- 8:10～12:00 ごろ バイク@運動公園～寺山ダム
- 9:00～13:00 ごろ ラン@運動公園野球場周辺

*運動公園への車の進入はお控えください。

問い合わせ／

商工観光課
スポーツツーリズム連携室
☎(47) 6710

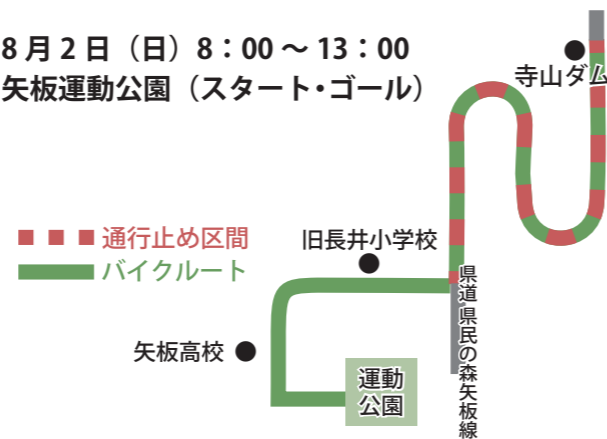
8月2日(日) 8:00～13:00
矢板運動公園(スタート・ゴール)



Q 広報クイズ&アンケート

「広報やいた7月号」を読んで○に入る文字を答えよう。正解者の中から抽選でプレゼントが当たります。当選者には引換券を発送します。(商品の発送はしません) 引換券を指定の場所に持参し、プレゼントと交換してください。

●広報クイズ

Q パパ・ママの不安や負担を少しでも軽くするため、今年度スタートした子育てプロジェクトの名前は?

「子育てに、○ユウを。(カタカナ1文字)」

●アンケート

- Q1 今月号でよかった内容や写真があれば教えてください。
- Q2 取り上げてほしい内容や企画があれば教えてください。
- Q3 市内で活躍されている方、おすすめのお店などがありましたらお聞かせください。
- Q4 広報に関するご意見・ご感想をお聞かせください。

●応募は申込フォームから

二次元コードを読み取って簡単に応募できます。



●応募締切：7月25日(土)

PRESENT 今月のプレゼント

ピッツェリア ヴィアナポリ
ディナー券 1,000円分 (10名様)
*イートイン限定



ピッツェリア ヴィアナポリ
 矢板市中417-6 ☎(43) 3122
 【営業時間】 平日 11:30～13:30(L.O) 17:30～19:30(L.O)
 土日祝 11:30～14:00(L.O) 17:30～20:00(L.O)
 【定休日】 月曜・火曜 (祝日の場合は営業)

広報クイズのプレゼントを提供していただけるお店を募集しています。詳細は秘書広報課までお問い合わせください。

8月の各種相談日・休日当番医

●各種相談【無料】

相談種類	日にち	時間	場所	問い合わせ
人権相談	4日(火)	9:30～11:30	保健福祉センター	総務人事課 ☎(43) 1113
法律相談	20日(木)	9:00～12:00	矢板公民館	社会福祉協議会 ☎(44) 3000
心配ごと相談	4・18・25日(火)	9:00～12:00		秘書広報課 ☎(43) 3764
行政相談	4日(火)	9:00～12:00	消費生活センター(生活環境局内)	生活環境局 ☎(43) 3621
消費生活相談	月～金(祝日を除く)	9:00～12:00 13:00～16:00		健康増進課 ☎(43) 1118
健康栄養相談	31日(月)	9:00～12:00 13:00～16:00	保健福祉センター	こども課 ☎(44) 3600
乳幼児健康相談	3日(月)・25日(火)	ご予約時にお知らせします。		社会福祉課 ☎(43) 1116
ひきこもり相談	12日(水)	13:30～14:30 15:00～16:00	矢板公民館 団体事務室	都市整備課 ☎(43) 6213
空き家の無料法律相談	28日(金)	13:00～15:30	保健福祉センター	

●休日・救急当番医

診察の内容・時間帯は患者さんの状態や医療機関によりますので、必ず電話でご確認の上、受診してください。

日にち	9:00～12:00 / 14:00～17:00	17:00～19:00	18:30～21:00
2日(日)	尾形クリニック ☎(43) 2230	塩谷病院 ☎(44) 1155	診療室くろす ☎028(682) 8811
9日(日)	佐藤病院 ☎(43) 0758		
11日(祝・火)	後藤医院 ☎(44) 2323		
16日(日)	村井胃腸科外科クリニック ☎(40) 3055		
23日(日)	上田医院 ☎(43) 7766		
30日(日)	西川整形外科 ☎(48) 2552		

*土曜日は、年間を通じて診療室くろすで行います。(18:30～21:00)
*院内感染を避けるため、院内ではマスクの着用をお願いします。

8月の窓口案内

●マイナンバー休日窓口 予約制

お盆期間中のため、8月15日(土)は休止します。

市民課 ☎(43) 1117

●延長窓口(市民課・税務課の一部業務)

5・12・19・26日

毎週水曜日(祝日の場合は木曜日)は19:00まで延長しています。マイナンバーカードに関する手続きは、事前にご予約(先着順)の上、お越しください。

*予約人数には限りがありますので、お早めにご予約ください。

市民課 ☎(43) 1117

税務課 ☎(43) 1115

●まちなか保健室 健康増進課 ☎(43) 1118

日にち	時間	場所	備考
26日(水)	13:30～15:00	ベイシア矢板店	健康相談会