

平成26年度保育所(園)入所申し込み

受付場所 (第1希望の保育所(園))	受付日時	所在地	電話番号
つくし保育園 (私立)	10/15(火) 8:30~17:30	木幡289番地	☎(43)2411
ちゅーりっぷ保育園 (私立)	10/15(火) 8:00~17:00	中150番地389	☎(44)0763
こどもの森保育園 (私立)	10/16(水) 10:00~18:00	石関1204番地1	☎(48)1934
ぴっころ保育園 (私立)	10/16(水) 9:00~17:30	富田530番地4	☎(43)0266
片岡保育所 (公立)	10/17(木) 8:30~18:00	乙畑1439番地	☎(48)0951
こどもの森こころ保育園 (私立)	10/17(木) 10:00~18:00	石関1181番地5	☎(48)1966
矢板保育園 (私立)	10/19(土) 9:00~17:00	木幡1552番地1	☎(43)0033
泉保育所 (公立)	10/23(水) 9:00~18:00	泉429番地	☎(43)0435

- ◆入所(園)申込書などの提出書類は、10月1日(火)より各保育所(園)および子ども課で配布します。
- ◆入所(園)申込書の受付場所は、第1希望の保育所(園)となります。
- ◆申込期限は、おおむね11月15日(金)までです。

対象者/生後2ヵ月から就学前までの乳幼児
 面接/受付時に行いますので、入所(園)を希望するお子さんと同伴でおいでください。
 なお、受付当日都合が悪い場合は、各保育所(園)または、子ども課にご相談ください。
 入所(園)条件/乳幼児の保護者、同居の親族などが乳幼児を保育することができないと認められる場合。

障がいをお持ちの乳幼児の入所(園)申し込み/
 児童相談所または、専門医などの専門機関の意見書を添付してください。
 意見書の添付が困難な場合は、子ども課にご相談ください。

入所(園)の内諾・承諾/
 内諾(仮決定)の通知は、平成26年1月15日(水)までに送付する予定です。
 承諾(正式決定)の通知は、平成26年3月10日(月)までに送付する予定です。

保育料/入所(園)した月の中旬に保育料決定通知書を送付します。

問い合わせ/子ども課 ☎(44)3600

来年度に小学校へ入学するお子様が いる保護者の方へ

2回目の麻しん・風しん混合ワクチンの接種は、お済みですか？
 まだ接種が済んでない場合は、早めに接種しましょう。接種料金は無料です。
 なお、すでに麻しん・風しん両方ともかかっているお子様は、接種の必要はありません。
 ※市で助成する期間は、平成26年3月31日までとなります。

問い合わせ/子ども課 ☎(44)3600

市内小学校運動会への 高齢者招待について

小学校の運動会に、高齢者の方々をご招待します。対象になる地区の高齢者の方は、ふるってご参加ください。多くの方の参加をお待ちしています。

なお、参加を希望される高齢者の方は、当日、学校で受付をお願いします。
※東小は事前に学校へご連絡ください。

学校名	運動会開催期日	招待対象者	問い合わせ
豊田小学校	10月20日(日)	75歳以上の方	☎(43)0332
東小学校	10月26日(土)		☎(44)2515

問い合わせ/教育総務課 ☎(43)6217

人権擁護委員その活動と役割

人権擁護委員は、憲法で保障されている国民の基本的権利（生命、自由及び幸福追求等）の権利が侵害されることのないように監視しています。

また、人権についての相談業務や人権擁護のためのPR活動をしています。

人権委員は次の方々です

笹沼卓夫さん（石関） 伴 敏子さん（鹿島町）
高野 茂さん（上町） 矢板永子さん（沢）
高瀬豊子さん（片岡） 坂井隆雄さん（東泉）

人権擁護委員に、伴敏子さんと高野茂さんが再任されました

人権擁護委員の伴 敏子さん（4期目）と高野 茂さん（3期目）が10月1日付けで法務大臣から委嘱（再任）されました。

任期は、平成28年9月30日までの3年間です。



伴 敏子さん

「男のくせに…」 「女のくせに…」 皆さんは、このような言葉を使っていることはありませんか？これは、無意識のうちに人を差別し人権を侵害していることに繋がるのです。生きることの基本は、互いの人権を尊重しあうことです！思いやりの気持ちを持ちながら、一人ひとりが大切な存在であることを強く認識し、生活していきましょう。



高野 茂さん

人権問題は他人に対する思いやり、弱者に対するいたわり、人は皆違う、それをお互いに認め合うという人権意識の欠如や未熟さに起因するものと思います。近年の「自分さえよければ」、「自分とは関係がない」とする社会的風潮による自己中心的な考え方がそれを助長しています。そのような観点から人権問題が解消するよう少しでも役立ちたいと考えています。

問い合わせ／生活環境課 ☎(43)6755

秋季狂犬病予防注射・畜犬登録

飼い主は、「狂犬病予防法」により予防注射の接種（毎年1回）と犬の登録（生涯1回）が義務付けられています。

飼い犬が登録済みで、今年度に予防注射を受けていない方へ、案内ハガキをお送りします。

※当日は犬の登録(3,000円)もできます。

予防注射に必要なもの／

- ・案内ハガキ（事前に問診票に記入してください）
- ※ハガキをお持ちでない場合は、受付に時間がかかります。
- ・料金 3,300円（お釣りが出ないよう、ご協力ください）

日 時／10月26日（土）

時 間	会 場
8:50～9:15	矢板市役所体育館前
9:15～9:45	泉公民館（基幹集落センター）
9:45～10:10	片岡公民館
10:05～10:35	東原分譲地すずらん公園
10:25～10:50	片岡中学校
10:50～11:20	長峰公園駐車場入り口側
11:15～11:30	成田ハッピー会館
11:35～12:05	木幡神社
11:50～12:05	長久保犬猫病院駐車場 ※

※東小学校は、当日運動会のため、駐車できません。

問い合わせ／生活環境課 ☎(43)6755

インフルエンザ予防接種の費用助成

市では、中学3年生および高校3年生相当の方、65歳以上の高齢者などへ、予防接種の費用を一部助成します。インフルエンザの発病、重症化を防ぐには予防接種が有効とされています。

希望される方は、下記により接種してください。

対象者／矢板市内に住所のある方で、次のいずれかに該当する方

- ① 中学3年生または高校3年生として現在在学している方
- ② 平成7年4月2日から平成8年4月1日生まれの方
- ③ 平成10年4月2日から平成11年4月1日生まれの方
- ※②、③に該当する方の内、来年度以降に中学3年生または高校3年生として在学予定の方は除きます。
- ④ 接種日に65歳以上の方で接種を希望する方
- ⑤ 60歳以上65歳未満で心臓、じん臓呼吸器に重い病気があり身体障害者手帳1級の交付を受けている方で接種を希望する方

接種期間／10月1日～平成26年2月28日

※流行前の12月中旬までの接種をお勧めします。

接種回数／1人1回

料金／1,000円（医療機関の窓口でお支払いください）

接種医療機関／

- ①～③に該当する方は、右表の市内医療機関で接種できます。
- ④、⑤に該当する方は、右表の医療機関に加え、さくら市、塩谷町、高根沢町および栃木県内の実施医療機関でも接種できます。

持ち物／健康保険証・予診票・生徒手帳（中3・高3）
予診票について／

- ①～③予診票は、該当になると思われる方に事前に送付してありますが、お手元に届いていない場合は、子ども課までご連絡ください。（医療機関には、予診票はありませんので、必ず予診票を持参のうえ接種してください。）
- ④、⑤に該当する方の予診票は、医療機関にありますので、予約の上、直接受診してください。

医院名・病院名	電 話
池田クリニック	(43)0207
上田医院	(43)7766
大島整形外科医院	(43)5100
尾形クリニック	(43)2230
かるべ皮膚科小児科医院	(43)1210
かわしま循環器内科	(43)5470
後藤医院	(44)2323
きうち産婦人科医院 ※対象者①～③のみ	(43)5600
国際医療福祉大学塩谷病院	(44)1155
佐藤病院	(43)0758
なかじまクリニック	(48)7701
西川整形外科	(48)2552
橋本医院	(43)0406
村井医院	(43)0064
村井胃腸科外科クリニック	(40)3055
矢板南病院	(48)2555
谷仲医院	(48)0800
山田クリニック	(48)1212

医療機関によって実施期間が異なりますので、事前に医療機関にお問い合わせください。

上記の医療機関（④、⑤に該当する方は栃木県内の実施医療機関）以外で接種する場合は、医療機関の窓口で一旦接種費用を全額お支払いいただき、後日、担当課に必要書類（予診票、領収証、申請書など）を提出していただく、償還払いとなります。

提出・問い合わせ／

対象者①～③ 子ども課 ☎(44)3600
対象者④、⑤ 健康増進課 ☎(43)1118

泉公民館からのお知らせ

<p>第18回泉地域ふれあい祭り 日時/10月19日(土) 10:00~12:30 ※雨天の場合は20日(日) 会場/泉公民館および泉保育所駐 車場 内容/模擬店・野店・バザー・ 子ども会ゲームなど</p>	<p>第33回泉地区作品展 日時/10月19日(土) 9:00~ 20日(日) 9:00~13:00 会場/泉公民館集会室 内容/書・絵画・切り絵・3D・ 盆栽・藤工芸など</p>	<p>泉公民館芸能発表会 日時/10月26日(土) 10:00~ 会場/泉公民館集会室 内容/舞踊・三味線・民謡・ カラオケ・詩吟など (泉公民館自主講座生による発表)</p>
---	--	---

問い合わせ/泉公民館 ☎(43)0402

作品募集 第15回ともなり文芸祭り

応募期限/10月31日(木) 必着
 種目/短歌、俳句、川柳、詩(漢詩を除く)
 部門/小学生・中学生・高校生、一般
 応募資格/県内に在住または通勤・通学している方
 ※短歌一般の部のみ全国から募集
 応募要領/
 短歌・俳句・川柳…専用応募はがき(生涯学習課
 などにあります)で応募。
 詩…400字詰め原稿用紙2枚以内で応募。一人に
 つき1編まで。
 ※いずれも自作・未発表のもの(二重投稿不可)

日時:平成26年2月23日(日)
 13:00開会
 会場:矢板市文化会館大ホール
 内容:篠弘氏(歌人)による講演会
 表彰式、講評

投稿料/短歌一般の部のみ1組2首で1,000円
 (現金書留か定額小為替を利用)
 ※詳細については、お問い合わせください。
 応募・問い合わせ/
 〒329-2165 矢板市矢板106-2
 矢板市生涯学習課「ともなり文芸祭り」係
 ☎(43)6218



平成25年度 第64回塩谷地区芸術祭のお知らせ

邦楽祭 11月10日(日) 9:00~ 高根沢町民ホール
 作品展 11月9日(土) 9:00~16:00 高根沢町トレーニングセンター
 ~10日(日) 9:00~15:30

規格・記入事項・提出日/
 絵画 額装(大きさ30号以内)
 題名・住所・氏名を作品の裏に必ず記入する。
 提出日 11月8日(金) 9:00~10:30
 書道 条幅半切・半切1/2・全紙・全紙1/2・4尺×4
 尺(額装・軸装)・半紙(篆刻・額装のみ)
 住所・氏名を書いて裏面上部に貼付する。
 住所・氏名・読み方を書いて作品左下に貼付す
 る。
 提出日 11月7日(木) 13:30~16:00

写真 白黒・カラーともに半切の大きさとし、半切
 の額または全紙の額に入れる。
 (ガラスは外しておく)
 題名・住所・氏名、電話番号を作品の裏に必
 ず記入する。
 作品を入れた箱・袋にも氏名を記入する。
 提出日 11月8日(金) 9:00~10:30
 応募点数/一人1点
 提出先/高根沢町トレーニングセンター アリーナ
 問い合わせ/生涯学習課 ☎(43)6218

小型家電リサイクル回収の試験実施

いらない小型家電を持ってお祭りに来てほしいナリ~



11月3日、「ともなりまつり」会場で実施します

小型家電(携帯電話、デジタルカメラなど)には、
 金や銅のほか、希少なレアメタルが含まれています。
 このため、使用済み小型家電の回収・リサイクルを
 推進するため、平成25年4月1日から「小型家電リ
 サイクル法」がスタートしました。

市では小型家電リサイクル法による回収開始に向

けて、11月3日、「ともなりまつり」会場で、試験的
 に回収を実施します。ご家庭に不要な小型家電があ
 りましたら、持参してくださるよう、お願いします。
 ただし、回収品目が限定されますので、ご理解のほ
 どよろしくをお願いします。

回収品目

携帯電話・PHS・スマートフォン
 デジタルカメラ・ビデオカメラ
 携帯型ゲーム機
 リモコン
 フラッシュメモリ
 携帯型音楽プレーヤー
 ポータブルカーナビ
 ノート型パソコン
 ポータブルDVDプレーヤー
 電子辞書
 電卓
 ACアダプター

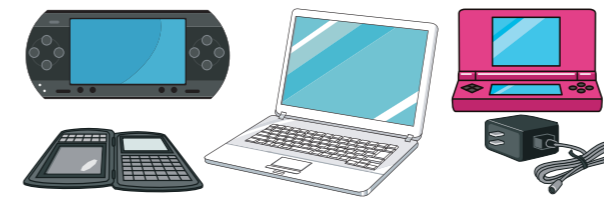

回収された使用済み小型家電は、国によって認定
 された事業者へ引き渡され、そこで含まれる金属な
 どがリサイクルされます。廃棄物処理法などに基づ

回収場所



いた適切な処理を行うとともに、個人情報が含まれ
 る機器をしっかりと管理します。

問い合わせ/生活環境課 ☎(43)6755

お買い物・ご用命は矢板市内で!



お買い物・ご用命は矢板市内で!



「いい夫婦の日」特別企画 「絆あっぷ大作戦!!」

好評につき
第2弾!

奥さんと料理!?旦那さんとスポーツ!?普段ではなかなかないシチュエーションをこの機会に夫婦(カップル)で体験してみませんか?「いい夫婦の日」にパートナーの新しい一面が見つかるかも!

長年連れ添っている方、付き合い始めたばかりの方、ご参加お待ちしております。

日時/11月23日(土)

9:30~15:00(受付9:15~)

場所/矢板公民館、生涯学習館体育室

内容/

- ・ヘルシークッキングに挑戦!ベテラン主婦と一緒に作るので、料理初心者でも大丈夫です。
- ・お腹を満たした後は、ニュースポーツで心も体もリフレッシュ♪「ユニカール」という室内で行うカーリングのようなスポーツです。夫婦の力関係が試されるかも!?

定員/12組(申し込み多数の場合、抽選)

矢板市にお住まいの夫婦、カップルでご参加ください。*年齢は問いません。

昨年の参加者の声



○素敵な企画ありがとうございました。今まで以上に夫婦の「きずな」が深くなりました。(30代男性)

○思っていたよりもすごく楽しむことができました。良い経験、新しい体験のチャンスがありました。(30代女性)

○ヘルシークッキングは、普段の自分の料理と比べるとできて良かった。(50代女性)



参加費/1組500円(保険料含む)

*当日集めます。

申込方法/11月12日(火)までにご連絡ください。

*託児をご希望の方は、ご相談ください。

申込・問い合わせ/健康増進課 ☎(43)1118

募集 よさこい一日体験

障がい者を中心に、子どもからお年寄りまで、だれもがみんな楽しく踊れる「よさこい」を通し、障がい者と地域住民との交流活性化や障がい者の社会参加・自主性の促進などを目的としています。那須町内にあります障がい者支援施設「マ・メゾン光星」のよさこいチーム「光舞隊」を招いて、よさこいの一日体験を開催します。

当日は、誰でも参加できますので、お気軽にお越しください。

日時/10月27日(日) 13:00~14:30

場所/市体育館

対象者/誰でも参加可能(知的障がい者の家族の会が主催団体に入っています。障がいを持つ児童や成人の方も気軽に参加ください。)

参加費/無料(運動のできる服装で参加ください)

申込方法/参加希望者は、電話でお申込みください。

申込・問い合わせ/福祉高齢課 ☎(43)1116

お買い物・ご用命は矢板市内で!



固定資産税の申告・届け出のお知らせ

土地と家屋(建物)には、固定資産税の課税に係る申告制度や各種届け出があります。次のような変更があった場合、所有者は速やかに申告書・届出書を税務課へ提出してください。

関係書類は税務課にあります。市ホームページ「申請書配布サービス」からもダウンロードできます。

こんな場合に	提出書類	説明・手続き
住宅用地の内容を変更した場合	住宅用地(変更)申告書	専用住宅や併用住宅が建っている土地を住宅用地といい、その面積によって特例措置が適用されます。住宅以外の建物(事務所、店舗など)を住宅用に、またその逆の場合など、用途を変更した時は、平成26年1月31日までに申告書を提出してください(平成26年度課税分から変更になります)。 必要なもの/印鑑(認め印可)
土地の地目を変更した場合	土地(地目変更)届出書	固定資産税の課税地目は、登記簿の地目とは別に、1月1日(賦課期日:課税の基準となる日)の現況で評価します。地目を変更した場合は、届出書を提出してください。 地目…土地の用途による分類(田、宅地など) 必要なもの/印鑑(認め印可)
家屋を滅失・変更した場合	家屋(滅失・変更)届出書	取り壊しなどで家屋がなくなった場合や、増改築などで家屋の種類・構造・床面積などを変更した場合は、届出書を提出してください。 必要なもの/印鑑(認め印可)
未登記家屋の納税義務者を変更した場合	未登記家屋納税義務者(変更)届出書	登記をしていない家屋を売買・贈与・相続などで所有者(納税義務者)を変更した場合は、届出書を提出してください。 必要なもの/新所有者・旧所有者の印鑑(認め印可)
共有名義の代表者を変更した場合	共有代表者(変更)届出書	土地または家屋が共有名義で、その代表者を変更した場合は、届出書を提出してください。 必要なもの/新代表者・旧代表者の印鑑(認め印可)

問い合わせ/税務課 ☎(43)1115

HP <http://www.city.yaita.tochigi.jp>

住民基本台帳カード、電子証明書の発行・失効等業務停止のお知らせ

住民基本台帳ネットワークシステムの機器更新作業のため、次の期間、住民基本台帳カード、電子証明書の発行・失効等の手続きをすることができません。

また、住基カードによる転出・転入の特例の手続きも受付することができません。ご迷惑をおかけしますが、ご了承願います。

期日/10月10日(木)

問い合わせ/市民課 ☎(43)1117

秋の火災予防週間 11月9日~15日

11月9日(土)~15日(金)は、秋季火災予防週間です。

火のもとに注意してください。

期間中は、正午に消防サイレンの吹鳴を行うとともに、消防団員による住宅用火災警報器設置状況調べ、独居老人宅訪問や消防車両による警戒巡回を行います。

問い合わせ/総務課防災管財班 ☎(43)1113

矢板消防署 ☎(44)2511

ラジオで矢板の旬な情報発信中!

矢板時間
ヤイタジカン

FM栃木(RADIO BERRY 76.4FM)で

矢板の旬な情報を発信しています。

番組名/矢板時間(ヤイタジカン)

放送時間/毎週火曜日 13:30~14:47

*途中、14:15~14:30は別番組が入ります。

内容/観光・イベント情報や矢板のおすすめスポットの紹介など

問い合わせ/総合政策課 秘書政策班 ☎(43)1112

10月19日(土)花火大会当日
19:00~
会場で「矢板時間」公開生放送を行います!!

*雨天時は20日(日)