

整理番号：H30下半期 NO1
 会派又は議員名：佐々木 薫

平成 30年度政務活動費支出明細書

調査費の経費分

- ・ 領収書及び支出を証明する書類（明細書、見積書、日程表等）

日程

H30年10月22日

片岡（JR・新幹線）→東京・浜松町（東京モノレール）→羽田空港（飛行機）→函館空港（レンタカー）→厚沢部町役場（レンタカー）→登別市泊

10月23日

登別市（レンタカー）→札幌内高原館（レンタカー）→札幌市泊

10月24日

札幌市（レンタカー）→仁木町役場（レンタカー）→新函館北斗（新幹線・仙台乗換）→那須塩原（JR）→片岡

経費内訳

・ 宿泊費（規定）	14,100円 × 2泊	28,200円
・ 旅費（電車運賃 事務局計算書添付）		26,190円
・ 旅費（航空運賃）		22,290円
・ 移動費・土産代	87,218円 ÷ 6	14,536円
【56,182 + 11,252 + 10,160 + 1,200 + 8424 = 87,218】		
(レンタカー借上・ガソリン代・高速代5件・駐車1件・土産3件)		領収書添付
合計		91,216円

- ・ 支出内訳（日付別、使途別に分類）

原本は、宮本アサ子氏 添付

日付	使途	金額
10月22・23日	宿泊費 2泊分（規定）	28,200円
10月22・24日	片岡⇒羽田 新函館北斗⇒片岡 JR・東京モノレール（事務局計算）	26,190円
10月22日	航空運賃	22,290円
10月22日~24日	交通費（レンタカー・ガソリン・高速等）土産代	14,536円

- ・ 科目内訳

科目	金額	科目	金額
研究研修費	円	人件費	円
調査費	91,216円	事務所費	円
資料作成費	円	その他の経費	円
資料購入費	円		円
広聴費	円	合計	91,216円

経路 1
 2018年10月22日発
 所要時間 2時間19分(乗車 109分 他30分) 距離 156.4km
 片道金額 5,750円(乗車券 2,760円 料金 2,990円) 乗換 3回
 CO2排出量 3.1kg (乗車 22.0kg)

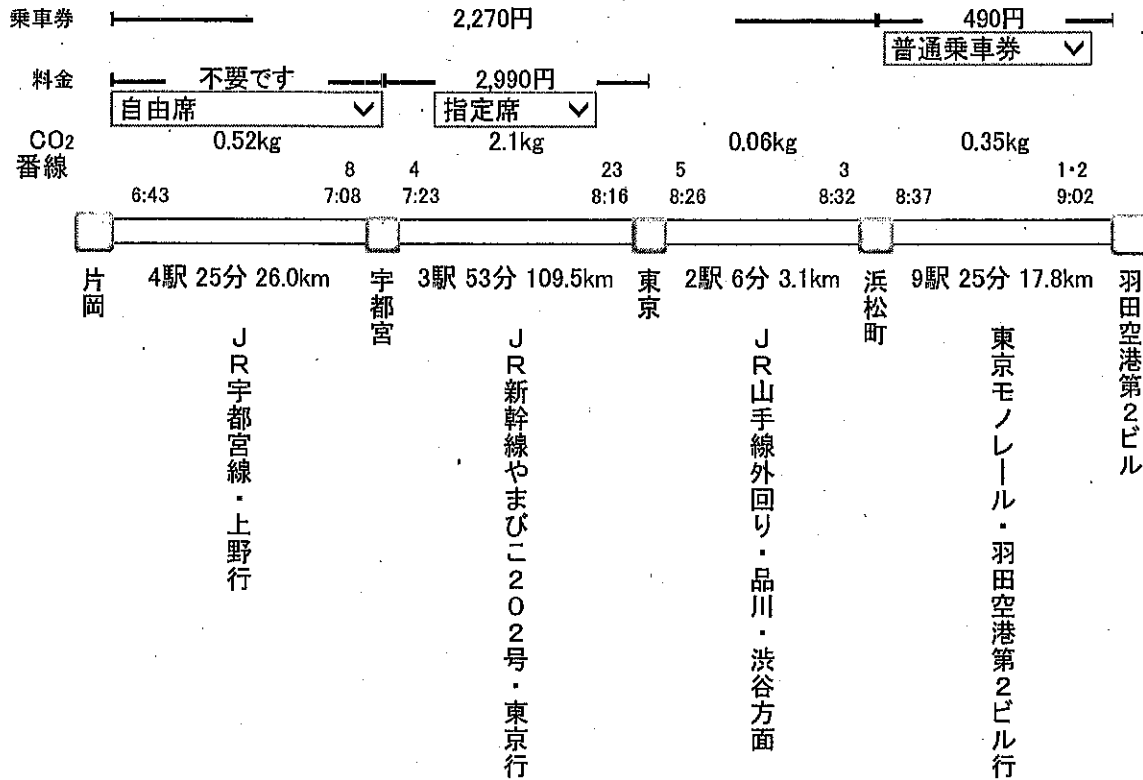

閉じる

10/22~24 視察旅費
 鉄道賃 26,190円
 宿泊費 14,100 × 2泊 = 28,200円
 参加者 中村久信 中村有子
 (6名) 宮本妙子 伊藤幹夫
 佐貫 薫 高瀬由子

議会事務局

10/22~24 片1

経路 2 2018年10月24日発	所要時間 4時間56分(乗車 229分 他67分) 距離 727.0km
	片道金額 20,440円(乗車券 10,700円 料金 9,740円) 乗換 2回
	CO ₂ 排出量 14.5kg (乗車 102.5kg)

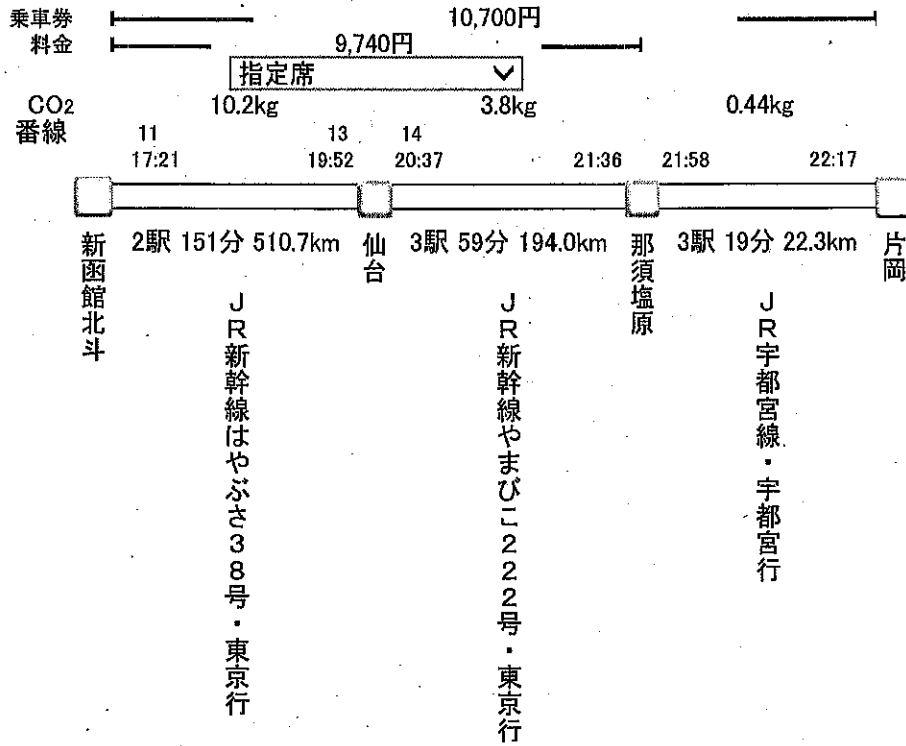

閉じる

10/22-24 172

整理番号： H30 下半期 NO 1

会派名又は議員名： 佐貫 薫

領収書等添付票

※ 領収書等は、枠内に重なり合わないよう貼付してください。

領収書

WEB 652eced2ad-3TNSZ-111507-2-1000

表示日 2018年10月30日(火)

佐貫 薫

様

金額 **¥22,290-** (税込)
クレジット支払い 三井住友カード

但し 運賃および税金・料金等

航空券発行日 2018年09月12日(水)

航空券番号 1010215854084010

照会番号 K8T54P

上記、正に領収いたしました。

本紙は電子的に保持している領収データを画面表示したものです。

ANA | A STAR ALLIANCE MEMBER 
全日本空輸株式会社 All Nippon Airways Co., Ltd.

整理番号：H30 下半期 NO1

会派名又は職名 NTS 氏

返却営業店舗 北斗駅前店 0138-75-0100 返却府県 県内

運転者氏名 伊藤 幹夫 様

現金
この請求金額

-2,624

TOYOTA Rent a Car

トヨタレンタカー予約センター

0800-7000-111 無料

<http://rent.toyota.co.jp>

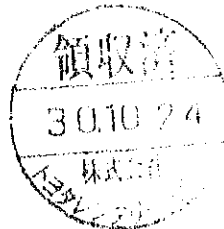

領 収 書

領収書 No. 0067272
平成 30年10月24日

矢板市議会

様

Receipt

領収金額 **56,182 円**

(内消費税 4,162 円)

現金返金 2,624 円
クレジット 58,806 円
交通系IC 0 円

収入印紙

トヨタレンタカーをご利用いただき、誠に有り難うございます。
ご利用料金として上記金額を正に領収いたしました。
(なお、扱者印無きもの、又は金額訂正したものは無効です)

営業店舗 北斗駅前店
住所 北斗市市渡1丁目3番5号
電話番号 0138-75-0100

株式会社 **トヨタレンタカー** 函館

本社 函館市杉並町5番20号

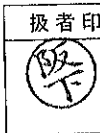

Toyota Rent-a-Car is an official rental car partner of Hertz. Should you have any questions regarding this Rental Agreement/Receipt, please do not hesitate to ask the Toyota rental counter staff, or contact your home country's Hertz Customer Service Center. Thank you for renting from Toyota and Hertz.

NO. 027578

Mercure
HOTELS

R E C E I P T

Date 日付 24/10/2018

領収書

Receiving From

矢板市議会

様

The Amount of 金額

¥1,200-

In Payment of 但し

馬車場代とLT

Clerk 担当

(印)

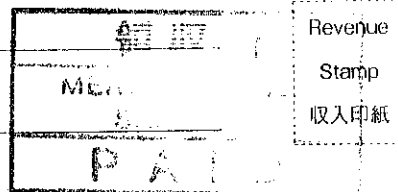

メルキュールホテル札幌
MERCURE HOTEL SAPPORO
〒064-0804 札幌市中央区南4条西2丁目2-4
2-4 Minami 4-jo, Nishi 2-chome, Chuo-ku, Sapporo, Hokkaido
TEL.(011)513 1100 FAX.(011)513 7575

整理番号: H30 下半期 NO 1

会派名又は職員名: 花巻 豊

領収書等添付票

※ 領収書等は、枠内に重なり合わないよう貼付してください。

SS検索=><http://usani-map.com>
宇佐美HP=><http://usani-net.com>



領収書

印紙税申告納
付につき江東西
税務署承認済

355243

輪厚パーキングエリア下り
TEL 011-370-5101
④ 東日本宇佐美
本社 東京都江東区辰巳1-7-17

売上 2018年10月23日
上 13:24
現金フリー 00-355243-90001-0001-9
様手

レギュラーガソリン P-8(内)
40.51L 8161.0 6522円
(税抜 8149.1)
01200.00

合計 6,522円
(内、消費税等(8.00%) 483円)

約銭 1万円: 3,478円
7千円: 478円

伝No: 10888 担当: 8613
約銭機処理No. 0622

※ 本書保管上のお願
財布・手帳等にはさんで保管願く場
合は、印刷面を内側に折り保管をお
願いたします。

ENEOS

納品書(領収書)

2018年10月24日 16:38

売上
レンタカー割引 様 M
6-100322-61014-003
現金固定
車両番号 実車番
0026-00
レギュラー P02
数量 30.72L
単価 142.60円 ￥4,380
.....
消費税等(8.00%) ￥350
合計 ￥4,730

現金でお買い上げの場合は、
領収書にかえさせて頂きます。
消費税表示のみの場合消費税を
請求書にてご請求いたします。
消費税には、地方消費税が含まれて
います。

株式会社 花巻 渡島大野S/S
北海道 北斗市市渡15
TEL:0138-77-8514 SS-100322
レシートNo 0561-01 デ-5No4633-4634
005熊谷 弘 2018/10/24

整理番号：H30 下半期 NO1
会派名又は職員名：佐々木 幸

領収書等添付票

※ 領収書等は、枠内に重なり合わないよう貼付してください。

ご利用ありがとうございます。



料金所では一旦停車してください。

領 収 書

料金所 登別東

NEXCO東日本お客さまセンター
0570-024-024
または
03-5338-7524

18年10月22日 18時19分

車種 普通

通行料金 ¥3,680-
(現金)

-入口料金所- 落部
東日本高速道路株式会社
東京都千代田区霞が関3-3-2
取扱番号204-00511626-00

ご利用ありがとうございます。



料金所では一旦停車してください。

領 収 書

料金所 札幌南

NEXCO東日本お客さまセンター
0570-024-024
または
03-5338-7524

18年10月23日 13時31分

車種 普通

通行料金 ¥2,590-
(現金)

-入口料金所- 登別東
東日本高速道路株式会社
東京都千代田区霞が関3-3-2
取扱番号210-00011223-00

ご利用ありがとうございます。



料金所では一旦停車してください。

領 収 書

料金所 札幌北第2

NEXCO東日本お客さまセンター
0570-024-024
または
03-5338-7524

18年10月24日 9時24分

車種 普通

通行料金 ¥410-
(現金)

東日本高速道路株式会社
東京都千代田区霞が関3-3-2

取扱番号2822-02-00

ご利用ありがとうございます。



料金所では一旦停車してください。

領 収 書

料金所 朝里本線

NEXCO東日本お客さまセンター
0570-024-024
または
03-5338-7524

18年10月24日 9時43分

車種 普通

通行料金 ¥810-
(現金)

東日本高速道路株式会社
東京都千代田区霞が関3-3-2

取扱番号2918-08-00

ご利用ありがとうございます。



料金所では一旦停車してください。

領 収 書

料金所 大沼公園本線

NEXCO東日本お客さまセンター
0570-024-024
または
03-5338-7524

18年10月24日 15時11分

車種 普通

通行料金 ¥2,670-
(現金)

-入口料金所- 黒松内JCT
東日本高速道路株式会社

東京都千代田区霞が関3-3-2
取扱番号204-00031349-00

整理番号：H30 下半期 NO1

会派名又は職員名：佐賀 重

領収書等添付票

※ 領収書等は、枠内に重なり合わないよう貼付してください。

領 収 証		No. _____
矢野市議会 様		20年10月20日
<u>5,624</u>		
但 品代	消費税額	<u>7,624</u>
上記正に領収いたしました		
1885年創業	矢野市 有限 会社	
	代表取締役	徳
	TEL	0287-6838
	FAX	0287-6838

整理番号： H30 下半期 NO2

会派名又は議員名： 佐貫 薫

2018年度政務活動費支出明細書

- ・ 領収書及び支出を証明する書類（明細書、見積書、日程表等）

（添付箇所）

- ※ 活動実績一覧表の整理番号ごとに記載してください。
- ※ 領収書等は、枠内に重なり合わないよう貼付してください。
スペースが不足する場合は、別紙領収書等添付票を使用してください。

- ・ 支出内訳（日付別、用途別に分類）

日	付	使	途	金	額
3月	25日	朝日新聞年間購読費		37,116円	
月	日				円
月	日				円
月	日				円
月	日				円
月	日				円

- ・ 科目内訳

科	目	金	額	科	目	金	額
研究	研修費		円	人	件費		円
調	査費		円	事	務所費		円
資	料作成費		円	そ	の他の経費		円
資	料購入費	37,116円					円
広	聴費		円	合	計	37,116円	

整理番号： H30 下半期 NO2

会派名又は議員名： 佐貫 薫

領収書等添付票

※ 領収書等は、枠内に重なり合わないよう貼付してください。

領収証

佐貫 薫 様

No. 32

金額											
	¥	3	7	1	1	6	-				

取 入
印 紙

内 訳
現金
小切手 /
手 形 /

但30年4月分~31年3月分朝日新聞代として
31年 3月 25日 上記正に領収いたしました

消費税額等(%)

ASA 矢板 齋藤新聞店

所長 齋藤 孝
矢板市木幡 1329-9
TEL 0287(43)1983

係印

コクヨ ウケ-390

領収証

佐貫 薫 様

No. 33

金額											
	¥	3	6	7	3	5	-				

取 入
印 紙

内 訳
現金
小切手 /
手 形 /

但30年4月分~31年3月分下野新聞代として
31年 3月 25日 上記正に領収いたしました

消費税額等(%)

ASA 矢板 齋藤新聞店

所長 齋藤 孝
矢板市木幡 1329-9
TEL 0287(43)1983

係印

コクヨ ウケ-390