

6月1日～7日は水道週間 ～飲み水を未来につなごう ぼくたちで～ (第62回水道週間スローガン)

水道は、私たちの毎日の暮らしに欠かせないものです。水源から蛇口まで流れる水道水は、さまざまなところで水質がきびしく管理されています。

市では、皆さんに安全でおいしい水をお届けするため、水道法に基づいた水質検査、放射性物質測定を定期的実施しています。検査結果を市ホームページに掲載していますので、ご覧ください。

問い合わせ/
水道課 ☎(44) 1511



上水道のページ

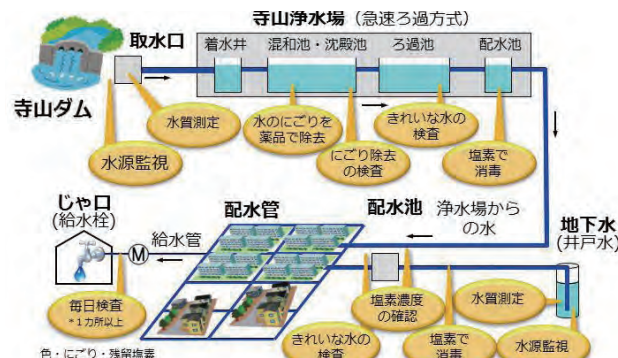

ご存知ですか？ 民生委員・児童委員 ～5月12日は民生委員・児童委員の日～



民生委員・児童委員のマーク

全国民生委員児童委員連合会では、5月12日を「民生委員・児童委員の日」とし、5月12日から18日までの1週間を「活動強化週間」として民生委員・児童委員の活動を地域の皆さんに知っていただくためPR活動を行います。皆さんの地域でも民生委員・児童委員が活動しています。この機会に関心をご理解を寄せていただきたいと思います。

市の民生委員・児童委員は「活動強化週間」に合わせて、担当地区内の各小学校の下校時見守り立哨を行います。

民生委員・児童委員は、誰もが安心して生活できるよう、定期的な訪問を通じた見守りや相談への対応、高齢者や子育て家庭の支援など、さまざまな活動を行っています。委員は秘密を厳守することが義務付けられていますので、安心してご相談ください。

担当区域の民生委員・児童委員、主任児童委員が分からないときは、お問い合わせください。

問い合わせ/
社会福祉課 ☎(43) 1116

6月1日は人権擁護委員の日～「誰か」のこと じゃない～

6月1日は、人権擁護委員法が施行された日です。人権擁護委員は、基本的人権を守るため、相談業務や人権擁護のPRをしています。

●人権擁護委員さんは、次の方々です

藤田 一夫さん(荒井) 櫻井 宣子さん(長井)
齋藤 兆正さん(下伊佐野) 伊藤 史展さん(上町)
岡本美代子さん(末広町) 和氣 ちかさん(木幡)
富川 淳子さん(片岡) 桑野 厚さん(大槻)

問い合わせ/総務課 ☎(43) 1113

●特設人権相談は当面の間中止します。

月に一度、特設人権相談所において面接による人権相談を行っています。新型コロナウイルス感染症の感染拡大防止の観点から、当面の間、中止することとしました。なお、電話やインターネットで随時相談を受け付けていますので、ご連絡ください。

【電話による人権相談】

みんなの人権 110番 ☎0570(003)110
女性の人権ホットライン ☎0570(070)810
子どもの人権 110番 ☎0120(007)110
インターネット人権相談 <https://www.jinken.go.jp>

ごみの焼却は禁止です

産業廃棄物だけでなく、一般家庭から出るごみの焼却も「廃棄物の処理及び清掃に関する法律」で禁止されています。法に反してごみの野外焼却をした場合、5年以下の懲役、もしくは1,000万円以下の罰金、またはこれらが併科されます。

問い合わせ/くらし安全環境課 ☎(43) 6755

■ごみ焼却の問題点

- ①においやすすにより壁や洗濯物が汚れるなど、近所の迷惑になります。
- ②発生した煙が道路交通の妨げになります。
- ③火の粉が飛び、火災の原因になります。
- ④ダイオキシンなどの有害物質が発生します。

■せん定した枝の処分について

庭木のせん定枝を空き地などに放置しておく、風で散乱して危険です。また、ご近所トラブルの原因にもなりますので、適正な処分をお願いします。

森林の伐採には伐採届の提出が必要です

森林や平地林の立木を伐採する場合や、森林を伐採して別な用途として利用する場合には、市へ事前に伐採届(伐採及び伐採後の造林届出書)の提出が必要です。

伐採届とは、森林法第10条の8に規定されている届出で、たとえ自分の森林であっても立木を伐採する場合には届出をしなければなりません。無届で伐採を行った場合は、植栽を行って再び森林に戻すよう指導されたり、罰金が科せられたりすることもあります。

また、1ha(10,000㎡)を超える森林の開発行為や保安林内での伐採については、別な手続きが必要となります。

ただし、届出を必要としない場合もありますので、詳しくはお問い合わせください。

問い合わせ/農林課 ☎(43) 6210

「有害鳥獣捕獲等」の標識にご注意ください

シカやイノシシを捕獲するためにワナを設置している場合は、ワナの近くに右図



のような「有害鳥獣捕獲等」の標識を掲示しています。

誤ってワナに接触してしまうとワイヤーが足首などを締め付け、思わぬケガをする可能性があります。標識が掲示してある場所には近づかないようにしてください。

なお、ワナの設置は、市が「矢板市鳥獣被害対策実施隊員」に許可しているものです。不都合な場合など、農林課までご連絡をお願いします。

問い合わせ/農林課 ☎(43) 6210

有害鳥の捕獲を実施します

農業被害の軽減を目的として、カラスやカモ・サギの捕獲を実施します。銃器による捕獲を行いますので、田畑や山林に近づく際は、十分にご注意ください。

実施期間/

5月17日(日)～18日(月)

22日(金)～24日(日)

29日(金)～31日(日)

実施時間/日の出から日没まで

実施区域/市内全域 ※捕獲禁止区域を除く。

協力/猟友会(矢板分会・泉分会・片岡分会)

問い合わせ/農林課 ☎(43) 6210

Mark 日本ハンドセラピスト認定協会 認定ハンドセラピスト 西川

矢板市中 386-6(駐車可) TEL: 080-9552-7207

HP・予約はこちらから HP URL: <https://www.markdot.net/>

レーザー加工 ※加工可能材料はHPにて
小物名入れ: 500円～
マーキング: 2000円～
カット: 2500円～

ハンドリフレクソロジー
施術料: 30分 3000円
延長料: 10分毎 1000円

矢板市民の便利アプリ
矢板市公式アプリケーション「やいたぶ」

子育てやイベント情報など、お役立ち情報をあなたのスマホにお届け!

iPhone Android

お気軽にご相談下さい。元気よくお伺いします!!

見積り無料!!

お部屋やお庭の片付け/ご不用品(有価物)回収などお任せください

お部屋もお庭も広くなつたわ

キレイになつて気分もスッキリ

関谷古物店 〒329-1574 矢板市乙畑1477 ☎0287-48-0288

産業廃棄物収集運搬業許可証 許可番号00900201695 古物商許可証 第411140000437号

国民健康保険の税額が変わります

4月から国民健康保険税の税率・税額・課税限度額が変わりました。国民健康保険税の各算出項目の税率や税額を見直したほか、国の法令である地方税法施行令に合わせ、課税限度額を変更しました(表1)。

また、一部軽減措置については、対象者の範囲が拡大されます(表2)。

問い合わせ/税務課 ☎(43)1115

【表1】各算出項目・課税限度額の変更点

	今まで			令和2年4月から		
	医療保険分	後期高齢者支援金分	介護保険分(40～64歳の方)	医療保険分	後期高齢者支援金分	介護保険分(40～64歳の方)
所得割	6.3%	2.4%	2.0%	6.8%	2.4%	2.2%
均等割	24,900円	9,700円	10,300円	26,400円	9,700円	10,800円
平等割	18,200円	7,100円	4,800円	18,200円	7,100円	4,800円
限度額	61万円	19万円	16万円	63万円	19万円	17万円

【表2】一部軽減措置対象者範囲の変更点

区分	今まで	令和2年4月から
7割軽減基準額	基礎控除額(33万円)	基礎控除額(33万円)
5割軽減基準額	基礎控除額(33万円)+28万円×(被保険者数※)	基礎控除額(33万円)+28.5万円×(被保険者数※)
2割軽減基準額	基礎控除額(33万円)+51万円×(被保険者数※)	基礎控除額(33万円)+52万円×(被保険者数※)

※被保険者数には、同じ世帯の中で国民健康保険の被保険者から後期高齢者医療の被保険者に移行した方を含みます。

募集 令和2年国勢調査調査員

10月1日を基準日として、国勢調査が実施されます。調査の開始前に説明会を開催しますので、未経験の方でも安心してご応募ください。

※国勢調査員は、総務大臣に任命される非常勤の国家公務員です。

募集人員/150人以上

募集期間/5月1日(金)～6月30日(火)

任期/8月下旬～10月下旬

応募資格/

- ・市内にお住まいの20歳以上の方で、調査活動のできる健康な方
- ・責任を持って調査のできる方
- ・調査で知り得たことなどの秘密を守る方
- ・警察、選挙などに直接関係していない方
- ・暴力団員その他の反社会的勢力に該当しない方

報酬/

- ・1調査区(40～80世帯)…4万円程度
- ・2調査区(80～160世帯)…7万円程度

※調査世帯数により報酬額は変動します。

主な仕事内容/

- ①調査員事務説明会(2時間程度)への出席(8月下旬)
- ②担当調査区の確認など(9月上旬)
- ③調査票の配布(9月中旬)
- ④調査票の回収、および点検(10月上旬から中旬)
- ⑤調査票の提出(10月中旬)

応募方法/申込用紙に必要事項を記入し、市電算統計班または各公民館に直接お持ちください。

そのほか/

- ・申込用紙は、総合政策課・各公民館窓口にあるほか、ホームページ(トップページ>市政情報>統計情報>令和2年国勢調査の調査員を募集しています)からダウンロードできます。
- ・応募の際に寄せられた個人情報は、本業務以外に使用することはありません。

応募・問い合わせ/総合政策課電算統計班

☎(43)1170

✉ toukei@city.yaita.tochigi.jp

広報やいたに 広告掲載 しませんか?

【問い合わせ】
秘書広報課 ☎(43)3764

①裏表紙限定 60,000円/回 (12cm×17.8cm)	②スタンダード 20,000円/回 (4.1cm×17.8cm)	③気軽にできる 10,000円/回 (4.1cm×8.9cm)
--------------------------------------	--	---------------------------------------

募集 とちぎ禁煙推進店～店頭表示をしてみませんか～



詳しくはこちら

とちぎ禁煙推進店とは、受動喫煙の機会の減少を図るため、禁煙に積極的に取り組んでいる店舗・施設を登録し、禁煙であることをステッカーで分かりやすく表示するお店(施設)です。



平成28年度県民健康・栄養調査によると、県内男性の6割程度、女性の8割以上が、他人のたばこの煙を吸うことがあったときに迷惑と感じており、煙のない空間を求める人が増えています。禁煙に取り組んでいる市内事業者さんは、ぜひご登録をお願いします。

登録店に無料で配布するステッカーは「敷地内禁煙」「建物内禁煙」の2種類があります。店舗の入口などに

掲示することで、受動喫煙防止に積極的に取り組んでいることを利用者にPRできます。また、県ホームページにおいても、登録店を掲載します。

登録方法/登録申請書に必要事項を記入の上、県健康福祉センター(大田原市住吉町2丁目14-9)に、直接ご提出ください。

そのほか/申請書は、県健康福祉センター、市健康増進課窓口にあるほか、県ホームページからもダウンロードできます。

問い合わせ/

市健康増進課 ☎(43)1118

県健康福祉センター ☎(22)2679

募集 矢板市高齢者プラン策定委員

市では、高齢者の皆さんが健康で長生きし安心して暮らせるよう、福祉対策や介護予防などを「矢板市高齢者プラン」としてまとめています。

この度、3年ごとの見直しを行なうための策定委員を募集します。

募集人員/2人

募集期間/5月1日(金)～29日(金)

任期/6月～令和3年3月

応募資格/

市内にお住まいの18歳以上の方で、3回程度の委員会に出席可能な方

※委員会は、平日18:00頃の開催を予定しています。

応募方法/住所・氏名・生年月日、高齢福祉や介護についての意見(400字以内・様式自由)を記入の上、直接お持ちいただくか、郵送・ファクス・メールのいずれかでお送りください。

そのほか/

- ・報酬、交通費などの支給はありません。
- ・応募の際に寄せられた個人情報は、本業務以外に使用することはありません。

申込・問い合わせ/

〒329-2192 矢板市高齢対策課(住所不要)

☎(43)3896 ㊟(43)5404

✉ kourei@city.yaita.tochigi.jp

開催 エコパークしおや 再生品提供事業

物を大切に長く使い続ける気持ちと、ごみの減量化を推進するため、ごみとして搬入された家具などの中で、キズや汚れがほとんど無いもの、わずかなキズがあってもまだ使用できるものを再生品として展示し、希望者に無料で提供する事業を行います。



詳細は、ホームページをご覧ください。管理事務所までお問い合わせください。



詳しくはこちら

実施期間/5月7日(木)～27日(水)

9:00～12:00 13:00～16:30

※土・日・祝日は除く

対象/矢板市、さくら市、塩谷町、高根沢町在住の18歳以上の方

申込方法/エコパークしおや管理事務所へ直接お越しいただき、申込用紙に必要事項を記入の上、ご提出ください。

※電話、郵送、代理でのお申し込みはできません。

※申込多数の場合は抽選。

※次回開催は、7月を予定しています。

申込・問い合わせ/

塩谷広域行政組合 エコパークしおや管理事務所

(矢板市安沢3640) ☎(53)7370

募集 栃木県シルバー大学校 第42期生

栃木県シルバー大学校は、高齢者の健やかで生きがいのある人生を支援するとともに、地域活動実践者の養成を目指しています。宇都宮市に中央校、栃木市に南校、矢板市に北校があり、学区の定めはありません。

定員・学校説明会／

県シルバー大学校	定員	学校説明会
中央校 (宇都宮市駒生町3337-1) ☎028(643)3390	水曜・木曜 各160人	①5月18日(月) ②6月4日(木) 10:00～12:00
南校 (栃木市神田町9-40) ☎0282(22)5325	金曜120人	①5月12日(火) ②6月3日(水) 10:00～12:00
北校 (矢板市矢板54) ☎0287(43)9010	火曜120人	①5月21日(木) ②6月5日(金) 10:00～12:00

入学希望の学校説明会に直接お越しください。学校の目的・授業内容・学生自治会活動などを詳しく説明します。
学習期間／2年間(10月入学～令和4年9月卒業)
おおむね週1回、1日4時間
(10:00～12:00、13:00～15:00)

授業料／年額21,100円(予定) ※授業料、資料代込み
※授業教材費・自治会費・クラブ活動・交通費などは自己負担
応募資格／

- ①県内在住で、60歳以上(令和3年3月31日現在)の方
- ②地域活動を実践している、または地域活動に意欲がある方
- ③第25期(平成17年度)以降のシルバー大学校を卒業していない方

※50歳(令和3年3月31日現在)～60歳未満の方でも、他の要件を満たし、市町長の推薦があれば応募できます。

募集期間／6月1日(月)～30日(火) ※当日消印有効
応募方法／入学願書に必要事項を記入の上、返信用封筒(84円切手貼付)とあわせて、入学を希望するシルバー大学校に持参、または郵送してください。

※市長の推薦が必要な方は、市高齢対策課にご提出ください。

そのほか／学校説明会の開催有無については、ホームページにて確認または各校へお問い合わせください。

問い合わせ／県シルバー大学校北校 ☎(43)9010
市高齢対策課 ☎(43)3896

募集 お元気ポイント事業に参加しませんか？

「お元気ポイント事業」は、事前に登録した方が、市が認めるボランティア活動や生きがいづくり活動に参加することで、その実績に応じて交換可能なポイントがもらえる事業です。

セカンドライフでの社会参加、健康づくり、生きがいづくりに参加してみませんか？

受入拠点について／市内にある介護保険施設や高齢者サロン(きらきらサロン)、シニアクラブなどが受け入れ拠点として登録できます。地域でサロンの立ち上げを検討している団体の方はお気軽にご相談ください。

ポイントの付与／

- ・活動1回1時間以上につき、1ポイント(100円相当)
- ・付与上限は1日2ポイント、年間50ポイント(5,000円相当)

ポイントの交換／1～12月に貯まったポイントは、翌年の1月に「道の駅やいた商品券」「城の湯温泉・まことの湯の回数券」「市内商店商品券」などへの交換や、ボランティア団体への寄附ができます。

問い合わせ／市シニアボランティアセンター(社会福祉協議会内)
☎(44)3000

募集 ～第2層協議体～ 話し合いの場に参加しませんか？

日時・場所／お住まいの地域にご参加ください。

地区	日時	場所
泉	5月29日(金) 14:00～16:00	泉公民館
矢板	5月22日(金) 14:00～16:00	生涯学習館
片岡	5月27日(水) 14:00～16:00	片岡公民館

内容／「助け合う・支え合う」とはどんなことか？将来に向けて自分たちの地域をどのようにしていきたいか？などワイワイガヤガヤ地域のことを話し合い、情報共有します。



詳しくはこちら

対象者／地域での助け合い・支え合いに関心のある方など、どなたでも参加できます。

申込方法／前日までに電話でお申し込みください。

申込・問い合わせ／社会福祉協議会 ☎(44)3000
高齢対策課 ☎(43)3896

募集 縁ジョイ講座～趣味と仲間づくり～

ボランティア講師が行う講座です。楽しく交流をしながら、新しい趣味や仲間づくりを行ってみませんか。

場所／きずな館

対象／市内在住の方

定員／20人程度

参加費／講座の内容によって、材料費は自己負担となります。

申込方法／電話でお申し込みください。

申込・問い合わせ／
社会福祉協議会 ☎(44)3000

日にち・内容／

	日にち	内容
①	6月3日(水)	布小物 クールタイで夏を涼しく
②	7月2日(木)	季節の花でつくる苔玉
③	8月6日(木)	木工など(詳細未定)
④	9月2日(水)	和紙で楽しむステンドグラス
⑤	10月9日(金)	布小物(詳細未定)

※詳細は、前月に社会福祉協議会のホームページやチラシでお知らせをします。

開催 ～家族介護者のつどい～ りんごの会に来てみませんか？

日ごろ、介護で大変と感じていること、対応の仕方がわからず困っていること、誰かに話したくてもなかなか話せずに悩んでいることなどはありませんか？

「りんごの会」は介護者同士で語り合い、分かち合うことで心や体をリフレッシュする会です。気軽にご参加ください。

日時／いずれも9:30～11:30

- 5月11日(月)、6月1日(月)、7月3日(金)
- 9月16日(水)、10月19日(月)、11月9日(月)
- 12月11日(金)、令和3年2月1日(月)、3月5日(金)

場所／市保健福祉センター

※11月9日(月)は野外研修となります。

申込方法／参加希望の方は、事前に電話でお申し込みください。

申込・問い合わせ／高齢対策課 ☎(43)3896

募集 キッチンやいた登録者～米・野菜を寄附できる方～

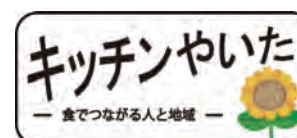

キッチンやいたとは、生活困窮者自立相談支援事業を利用している方で食糧を必要とする相談者と寄附登録者との間を社会福祉協議会がコーディネートする仕組みです。

農家の方や家庭菜園で米や野菜を作っている方に事前登録をしていただき、必要に応じて米や野菜の寄附を依頼します。寄附の際には、登録者に連絡をしてから、社会福祉協議会の職員が伺います。ご協力いただける方は、社会福祉協議会で登録をお願いします。

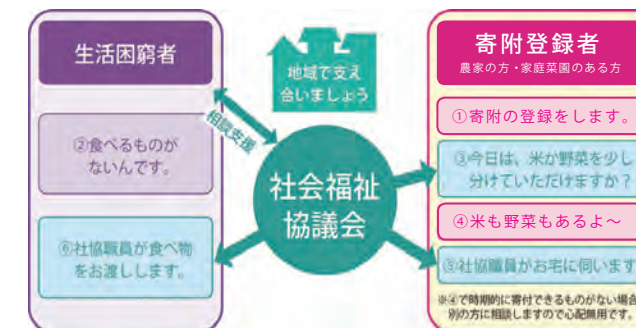

問い合わせ／社会福祉協議会 ☎(44)3000

プラチナ現金買取
現金買取いたします

感染症に負けないワン
感染対策のため、あつという間に終了。でも、参加できて

認定補聴器技能者
ID番号 38532
登録番号 20-3418
菊地理
小学校の入学式に行きました。感染症対策のため、あつという間に終了。でも、参加できて

透明なのにまぶしくないレンズ
あります
メガネレンズ交換も承ります。Nikon

やいた補聴器
ジュエリきくち
ダイユー矢板店前 木曜定休
営業時間 10:00～19:00
認定眼鏡士 ☎0287
在店 43-1347

生活困窮者の自立支援相談

生活保護に至る前のさまざまな困難の中で、生活に困窮している方の自立の促進を図ります。

支援の流れ／

1. 経済的な困りごとなどを相談支援員にお話してください。生活状況と課題を分析します。
2. 自立への目標や支援内容を一緒に考え、あなたに沿った支援計画を作ります。
3. 支援計画に沿って、関係機関と連絡を取りながら、自立に向けて支援を行います。

相談できる方／

- ①、②どちらにも該当する方
- ①市内在住の方で生活保護を受給していない方
- ②生活にお困りで、最低限度の生活を維持することができなくなる恐れのある方

相談窓口／社会福祉協議会（扇町 2-4-19 きずな館内）

開設日時／

月～金曜日 8:30～17:15（祝日・年末年始を除く）

問い合わせ／社会福祉協議会 ☎（44）3000

高齢者・障がい者のための成年後見無料相談会

公益社団法人成年後見センター・リーガルサポートとちぎ支部の協力により、ご本人、ご親族、支援に携わっている方などを対象に、成年後見に関する相談を行います。お気軽にご相談ください。

日時／

奇数月の第3水曜日 10:00～12:00

5月20日、7月15日、9月16日、11月18日、

令和3年1月20日、3月17日

場所／きずな館

相談内容／

- ・障がいをもつ子どもの将来が心配
- ・認知症の親の不動産を売却して入所費用に充てたい
- ・ひとり暮らしの今後が不安 など

申込方法／予約制です。電話でお申し込みください。

申込・問い合わせ／

社会福祉協議会 ☎（44）3000

地域活動への参加記録カード（通称：ふれあいカード）を活用しよう！

子どもたちに、さまざまな地域活動や社会貢献活動（ボランティア活動）に積極的に参加してもらうことを目的として、小・中学生に「ふれあいカード」を配布しています。

このカードは、地域活動に参加した子どもたちの「がんばり」を記録するカードです。市内のイベントの運営補助ボランティアや自治会・育成会行事に参加した時などに活動記録をカードに記入します。カードの記録欄が全て（10回）埋まると、生涯学習課で「ともなくんグッズ」などと交換することができます。

地域の皆さんもカードの活用へのご協力（地域活動に参加したら押印）をお願いします。



【地域の大人の方へ】

活動に参加する児童・生徒は、「月日」「行事活動名」を記入し保護者印を押印した上でカードを持参しますので、主催者は活動前にカード回収するとともに、活動終了時には主催者等印の欄に押印またはサインなどをして返してあげてください。

問い合わせ／生涯学習課 ☎（43）6218

募集 とちぎフットボールセンターを利用してみませんか



とちぎフットボールセンターのサッカーグラウンド利用者が少ない時間帯を活用し、生涯スポーツおよびコミュニティ活動などを行う団体に利用料金の一部を補助する「とちぎフットボールセンター施設利用支援事業補助金」の制度を創設しました。

対象者／市内に活動拠点がある10人以上の団体（ただし、市内に在住・在勤・在学の構成員が5人以上いること。）

対象事業／

- ・生涯スポーツの推進に関する事業
- ・市民の健康づくり活動に関する事業
- ・コミュニティ活動に関する事業

対象経費／平日7:00～13:00の間に利用した、サッカーグラウンドの利用料

※平日とは、土・日・祝日のほか、7月20日～8月31日、12月20日～1月10日、3月20日～4月10日の期間を除く日

補助額／対象経費の2分の1以内の額

- ・ヴェルフェドリームフィールド（北側）
1時間 2,000円 ⇒ 1,000円
- ・とちぎフットボールセンター（南側）
1時間 4,000円 ⇒ 2,000円

手続きの流れ／

①補助事業実施日（利用日）の10日前までに、交付申請書を直接または郵送で提出します。

※フットボールセンターの予約は、利用団体が直接行ってください。

②補助事業完了後、フットボールセンター利用料金の領収書を添えて実績報告書を提出します。

③補助金が指定された口座に振り込まれます。

※振込口座は、団体の口座をご用意ください。

申請・問い合わせ／

〒329-2165 矢板市矢板 106-2

矢板市生涯学習課スポーツ推進班

☎（43）6218 FAX（43）4436

募集 スポーツボランティア



市では、市が仲介役となって、市内で開催されるスポーツイベント・大会にボランティアとして参加したい人と、ボランティアを探しているスポーツイベント・大会の主催者を結ぶ「スポーツボランティア制度」を行っています。

スポーツボランティアに登録し、市内で開催されるスポーツイベント・大会を主催者と一緒に作り上げてみませんか。

【令和元年度ボランティア参加実績】

- ・やいた八方ヶ原ヒルクライムレース 2019
- ・第30回矢板たかはらマラソン大会
- ・SOMPO ボールゲームフェスタ in 矢板

登録の条件／

- ・高校生以上の方（ただし、高校生の場合は、保護者の同意を必要とします。）
- ・教育委員会が指定したスポーツイベントに積極的に協力できる方

登録の方法／スポーツボランティアの登録を受けようとする方は、矢板市スポーツボランティア登録申請書を窓口またはファクス、メールで提出してください。

登録の決定／申請書の内容を審査し、登録を決定します。

情報の提供／スポーツボランティアの募集情報を教育委員会からメールでお知らせします。

申請・問い合わせ／

生涯学習課スポーツ推進班

☎（43）6218 FAX（43）4436

✉ sports@city.yaita.tochigi.jp

宝くじ公式サイトで宝くじを購入できるようになりました！

宝くじ公式サイトはコチラから

お得な特典、便利なサービスいろいろ！宝くじ公式サイト会員登録ステップ

STEP1 「宝くじ公式サイト」を検索！メールアドレスの登録（仮登録）

「宝くじ公式サイト」を検索して、宝くじ公式サイトの新規会員登録ページでメールアドレスを登録（仮登録）します。

STEP2 会員情報の入力（会員登録）

- ① 入力いただいたメールアドレス宛に、メールが届きます。
- ② メールに記載されている会員登録用のURLをクリックします。
- ③ 画面に従って、氏名や生年月日等の情報を入力いただくことで新規会員登録が完了します。

宝くじ売り場でポイントもためる／つかうための手続きは以上で完了

宝くじ公式サイトでのネット購入をご利用の方は、引き続き次のSTEP3の手続きをお願いします。

STEP3 決済情報の入力

ネット購入をご利用される方は、宝くじを購入するための「クレジットカード情報」および「お振込先のお受け取りに利用する「口座情報」をご登録ください。

以上で、カンタン・便利な宝くじの「ネット購入」がご利用いただけるようになります！

本件に関するお問い合わせ先 宝くじコールセンター TEL 0570-01-1192（ナビダイヤル 有料）TEL 011-330-0777（有料）受付時間 10:30～18:30（土・日・祝日、年末年始を除く）※電話番号を十分ご確認の上、おかけ間違いのないようお願いいたします。

飲食店・施設運営の皆様へ

コロナウイルスの対策相談、承ります。

飛沫感染防止シート
アクリルパーテーション

ご協力をお願いします
感染予防ポスター

感染症対策サイン

※お客席に沿ってご相談承ります。

0287-46-5180 info@vesta8.com

広報やいたに
広告掲載
しませんか？

①裏表紙限定 60,000円/回
(12 cm×17.8cm)

②スタンダード 20,000円/回
(4.1cm×17.8cm)

③気軽にできる 10,000円/回
(4.1cm× 8.9cm)

【問い合わせ】秘書広報課 ☎（43）3764

募集 ママパパKIDS お楽しみ会 AKICHI ～子どもが自由に本気で遊べるスペース～

日時／6月7日(日) 9:00～12:00
 場所／片岡公民館 駐車場南側空き地
 定員／制限なし
 参加費／無料
 持ち物／汚れてもよい服、飲み物 など
 申込方法／5月31日(日)までに、電話でお申し込みください。その際、①住所②電話番号③参加者の氏名④お子さんの学年・年齢をお知らせください。
 内容／外遊びなど、非常食体験も行います。

そのほか／子どもが自分の責任で自由に遊びます。本気ですので、小さいケガをするかもしれません。ご理解いただける方のみご参加ください。

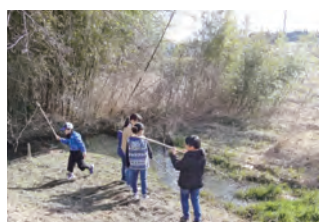

申込・問い合わせ／
 矢板公民館 ☎(43)0469 *月曜・祝日休館



募集 おさんぽクラブやいた

健康ウォーキングをしながら、城の湯温泉センターから歩いて、自然豊かな矢板を再認識してみませんか。普段、何気なく見ている植物名を覚えてもらったり、その地に伝わるお話を聞き、いにしえに思いをさせましょう。



日時／5月29日(金) *荒天中止
 9:00 城の湯温泉センター玄関前集合
 11:50 解散予定
 定員／20人 *先着順 参加費／無料
 コース／城の湯温泉センター～長興寺～川崎城跡公園～館ノ川～城の湯温泉センター
 持ち物／飲み物・雨具・帽子・汗ふきタオル など
 申込方法／5月22日(金)までに、電話でお申し込みください。
 申込・問い合わせ／泉公民館 ☎(43)0402
 *月曜・祝日休館



募集 からだ見なおしフィットネス

昨年、大好評だった「からだ見なおしフィットネス」を今年も開催します！
 日時／全6回 第4火曜日 18:30～20:00
 7月28日、8月25日、9月29日(第5火曜日)、10月27日、11月24日、12月22日
 場所／市体育館
 内容／家でもできる簡単な体操
 対象／市内に在住・在勤の方
 定員／40人 *先着順

参加費／無料
 講師／藤田 明湖先生
 申込方法／5月15日(金)から、電話でお申し込みください。
 申込・問い合わせ／
 健康増進課 ☎(43)1118



募集 かんたんエアロビクス講座

ストレッチや筋トレの要素も含んでいるエアロビクスで運動不足を解消しませんか。難しい動作はなく、簡単な動きをリズムに合わせて行いますので、年齢性別を問わず楽しく参加できます。
 日時／全8回 火曜日 13:30～(1時間程度)
 5月26日、6月2・9・16・23・30日、7月7・14日

場所／長井体育館(旧長井小学校)
 定員／25人 参加費／2,000円
 講師／藤田 明湖先生
 持ち物／体育館シューズ、ヨガマット、飲み物など
 申込方法／5月8日(金)から、施設管理公社(きずな館内)にある申込書で、直接お申し込みください。
 申込・問い合わせ／施設管理公社 ☎(43)8210

募集 チューリップの球根を販売します

更生保護女性会では「社会を明るくする運動」等の活動資金源として、例年チューリップの球根を販売しています。今秋の「花いっぱい運動」など、環境美化活動にぜひご利用ください。
 場所／きずな館 会議室
 価格／1袋300円(5個入り)
 申込方法／6月10日(水)～12日(金) 10:00～12:00に現金をお持ちの上、直接お申し込みください。
 お届け予定／8月末
 申込・問い合わせ／矢板市更生保護女性会事務局 社会福祉協議会(きずな館内) ☎(44)3000

開催 郷土資料館市民作品展

市文化協会に所属し、絵画を趣味としている方たちの作品展を郷土資料館多目的ホールで開催します。ぜひご覧ください。

●「元陽会出品同人 第五回絵画展」
 内容／油絵・日本画など約30点展示します。
 期間／5月26日(火)～31日(日) 10:00～16:00
 ※初日は12:30開場、最終日は15:00まで

問い合わせ／
 郷土資料館 ☎(43)0423
 *月曜休館

開催 2020年工業統計調査を実施します

工業統計調査は我が国の工業の実態を明らかにすることを目的とした統計法に基づく報告義務がある重要な統計です。調査結果は中小企業施策や地域振興などの基礎資料として活用されます。調査時点は6月1日です。調査票へのご回答をお願いします。
 問い合わせ／総合政策課電算統計班 ☎(43)1170

こころの相談

人間関係やストレスなど、さまざまな悩みや不安をお持ちの方を対象に、心理カウンセラーによるこころの相談を随時行っています。ひとりで抱え込まず、お気軽にご相談ください。
 場所／保健福祉センター
 内容／対人関係・不眠・不安などの悩みや思春期・認知症・アルコール・薬物に関すること など
 申込方法／事前予約が必要です。直接またはお電話でお申し込みください。
 ※日時などは、予約時に調整させていただきます。
 問い合わせ／健康増進課 ☎(43)1118

**感染症対策へのご協力を
お願いします!**

新型コロナウイルスの集団発生防止に
3つの「**3**」を避けましょう!

- ①換気の悪い密閉空間
- ②多数が集まる密集場所
- ③間近で会話や発声をする密接場面

POINT.1
帰宅時や調理の前後、食事前など、**こまめに手を洗う!**

POINT.2
くしゃみや咳が出るときに、ティッシュ等で口と鼻を覆ったり**マスクを正しく着用する!**

家族みんなで行きたいお店

理容&美容サロン CUORE

完全個室なのでお子様のカットも安心

そのほか、料金・定休日など、お気軽にお問い合わせください。

・メンズカット	1,000円	・カラー(ロング別料金)	3,000円
・レディースカット	1,200円	・前髪カット	500円

今年のプレゼントはCUOREで決まり!!
 CUOREでは、プレゼントできるサービス券(プチプレゼント付)を販売しております。大切な方に感謝の気持ちを込めてカット、カラーのプレゼントはいかがですか?

矢板市木幡1370-3 1階テナント 電話*070-4067-2687
 営業時間*9:00～19:00 定休日*不定休

矢板市ホームページに バナー広告出しませんか?

掲載料 月額15,000円(1枠)
 規格
 ・縦50ピクセル×横180ピクセル(10キロバイト以内)
 ・jpegまたはgif

【問い合わせ】秘書広報課 ☎(43)3764

募集 八方ヶ原フォトコンテスト

八方ヶ原の四季折々の風景を撮影した写真を募集します。ぜひ、ご応募ください。

テーマ／八方ヶ原の風景

規格／サイズ自由

募集期間／10月31日（土）まで

賞／・入選作品3点（山の駅オリジナル特典進呈）

・応募者全員に参加賞

展示／入選作品は、山の駅に展示します。

応募方法／

写真と必要事項を記入した応募票を郵送または直接お持ちください。また、メールでの応募も可能です。



そのほか／

・応募作品数に上限はありませんが、未発表のものに限ります。

・主催者は肖像権侵害などの責任は一切負いかねますので、人物が特定できないものをお送りください。

応募・問い合わせ／

〒329-2502 矢板市下伊佐野 991-3

山の駅たかはら ☎（43）1515

✉ yamanoeki2016@yahoo.co.jp

「矢板時間」がリニューアルしました！

FMとちぎ（RADIO BERRY 76.4FM）で、毎週土曜日の12：00から矢板の旬な情報をアクティブにお届けしている「矢板時間」が令和2年4月からリニューアルしました。パーソナリティも「くぼたあやの」さんに代わり、フレッシュな目線で矢板の情報をお伝えします。

放送時間は12：00～12：15までの15分番組となりましたが、これからは矢板市公式YouTubeチャンネルで、「矢板時間あふたーたいむ」と題して、放送終了後（12：15）に番組の内容に応じて、番組連動動画を配信しています。

動画では放送でお話ししきれなかったことや、「食」「癒」「楽」といった矢板市の魅力をお伝えしていきます。また、矢板時間Facebookページでは、パーソナリティの取材後のコメントも掲載していますので、あわせてご覧ください。

番組名／矢板時間（ヤイタジカン）

放送時間／12：00～12：15

放送内容／

- ・矢板の「食」（旬の農産物、おいしい食べ物情報など）
- ・矢板の「癒」（自然、人、観光情報など）
- ・矢板の「楽」（イベント、アクティビティなど）

問い合わせ／秘書広報課 ☎（43）3764



「矢板時間」のパーソナリティーを務めます、くぼたあやのです。

まだまだ矢板市のことは知らないことばかりですが、矢板市は自然の恵みあふれる景色や観光スポット、そしておいしいものが溢れていることだけは知っています…！

これからいろいろな方たちに出会い、お話を伺いながら矢板市の魅力をたくさん体験できることにとってもワクワクしています。ラジオをお聴きのみなさんと一緒に「矢板時間」を楽しみたいと思っています、よろしくお願います！



市ホームページ



矢板市公式
YouTubeチャンネル



Facebook



RADIO BERRY
「矢板時間」

感染症対策への
ご協力を
お願いします！

3つの密を避けましょう！
新型コロナウイルスの集団発生防止に
ご協力をお願いします

